

CUSTOM **BURO**

ОБЪЕКТ: Квартира

ЗАКАЗЧИК:

МЕСТОРАСПОЛОЖЕНИЕ ОБЪЕКТА :

ТЕЛЕФОН ЗАКАЗЧИКА:

МОСКВА 2025



Постоянная информация для всех листов:

1. Все размеры указаны в мм
2. Площадь помещений посчитана с учетом перегородок
3. Возможна погрешность на чертеже до 10 мм
4. Перед стройкой все размеры проверить на месте

Коллаж. Кухня-гостиная



Постоянная информация для всех листов:

1. Все размеры указаны в мм
2. Площадь помещений посчитана с учетом перегородок
3. Возможна погрешность на чертеже до 10 мм
4. Перед стройкой все размеры проверить на месте

Коллаж. Кухня-гостиная



Постоянная информация для всех листов:

1. Все размеры указаны в мм
2. Площадь помещений посчитана с учетом перегородок
3. Возможна погрешность на чертеже до 10 мм
4. Перед стройкой все размеры проверить на месте

Коллаж. Кухня-гостиная



Постоянная информация для всех листов:

1. Все размеры указаны в мм
2. Площадь помещений посчитана с учетом перегородок
3. Возможна погрешность на чертеже до 10 мм
4. Перед стройкой все размеры проверить на месте

Коллаж. Спальня



Постоянная информация для всех листов:

1. Все размеры указаны в мм
2. Площадь помещений посчитана с учетом перегородок
3. Возможна погрешность на чертеже до 10 мм
4. Перед стройкой все размеры проверить на месте

Коллаж. Спальня

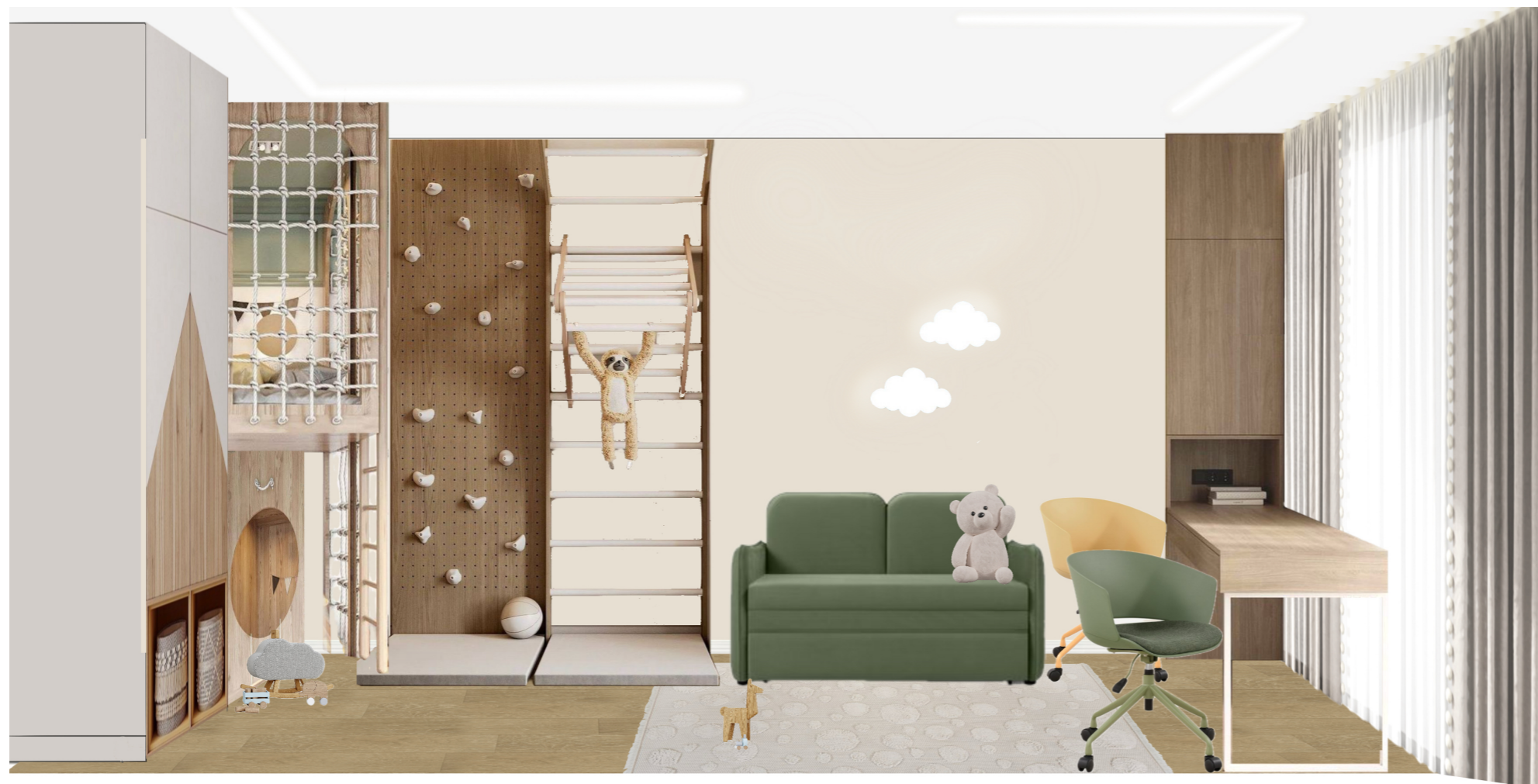

Постоянная информация для всех листов:

1. Все размеры указаны в мм
2. Площадь помещений посчитана с учетом перегородок
3. Возможна погрешность на чертеже до 10 мм
4. Перед стройкой все размеры проверить на месте

Коллаж. Детская



Постоянная информация для всех листов:

1. Все размеры указаны в мм
2. Площадь помещений посчитана с учетом перегородок
3. Возможна погрешность на чертеже до 10 мм
4. Перед стройкой все размеры проверить на месте

Коллаж. Прихожая



Постоянная информация для всех листов:

1. Все размеры указаны в мм
2. Площадь помещений посчитана с учетом перегородок
3. Возможна погрешность на чертеже до 10 мм
4. Перед стройкой все размеры проверить на месте

Коллаж. Прихожая



Постоянная информация для всех листов:

1. Все размеры указаны в мм
2. Площадь помещений посчитана с учетом перегородок
3. Возможна погрешность на чертеже до 10 мм
4. Перед стройкой все размеры проверить на месте

Коллаж. Ванная

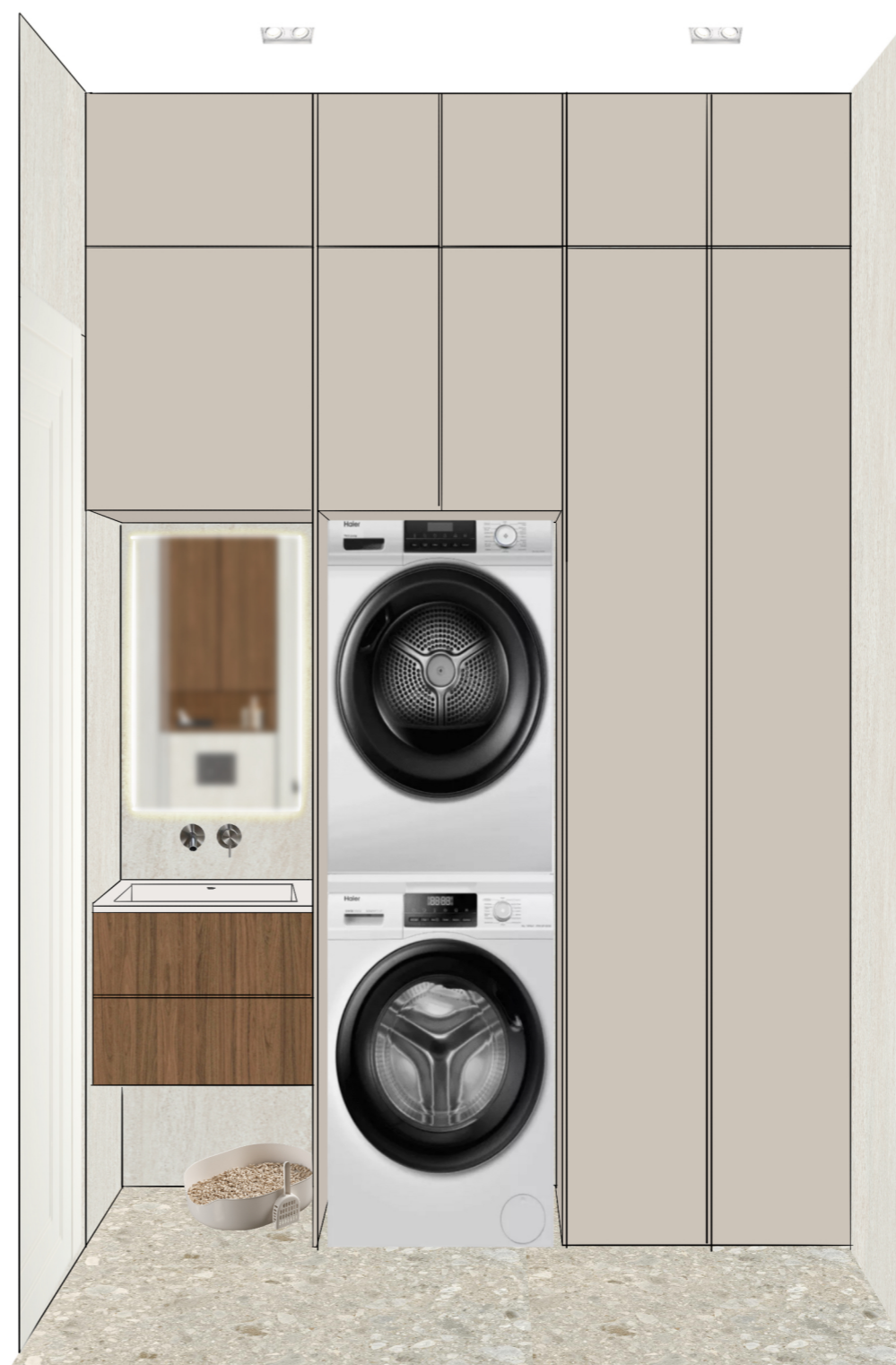

Постоянная информация для всех листов:

1. Все размеры указаны в мм
2. Площадь помещений посчитана с учетом перегородок
3. Возможна погрешность на чертеже до 10 мм
4. Перед стройкой все размеры проверить на месте

Коллаж. Душевая



Постоянная информация для всех листов:

1. Все размеры указаны в мм
2. Площадь помещений посчитана с учетом перегородок
3. Возможна погрешность на чертеже до 10 мм
4. Перед стройкой все размеры проверить на месте

Коллаж. Душевая



№ листа	Наименование	Примечание
01	Общие данные	
02	План обмеров	
03	План возводимых перегородок с маркировкой оконных и дверных проемов	
04	План после перепланировки	
05	План расстановки мебели	
06	План с мебельными размерами и описанием	
07	План размещения осветительных приборов, привязка выпусков освещения	
08	План выключателей с указанием включения групп светильников	
09	План размещения электрических розеток с привязкой размеров	
10	План потолков и гипсокартонных конструкций	
11	План полов с указанием типа напольных покрытий	
12	План размещения санитарно-технического оборудования	
13	План расположения систем отопления	
14	Развертки по стенам. Помещение №1 Прихожая	
15	Развертки по стенам. Помещение №1 Прихожая	
16	Развертки по стенам. Помещение №2 Гардеробная	
17	Развертки по стенам. Помещение №3 Кухня-гостиная	
18	Развертки по стенам. Помещение №3 Кухня-гостиная	
19	Развертки по стенам. Помещение №4 Ванная	
20	Развертки по стенам. Помещение №5 Душевая	
21	Развертки по стенам. Помещение №6 спальня	
22	Развертки по стенам. Помещение №7 Детская	
23	Мебель на заказ	
24	Спецификация дверей с указанием размеров дверных проемов	
25	Спецификация осветительного оборудования	
26	Спецификация мебели	
27	Спецификация сантехнического оборудования	
28	Спецификация отделочных материалов	

№ листа	Наименование	Примечание
29	Коллаж. Кухня-гостиная	
30	Коллаж. Кухня-гостиная	
31	Коллаж. Кухня-гостиная	
32	Коллаж. Спальня	
33	Коллаж. Спальня	
34	Коллаж. Детская	
35	Коллаж. Прихожая	
36	Коллаж. Прихожая	
37	Коллаж. Ванная	
38	Коллаж. Душевая	
39	Коллаж. Душевая	

ПОЯСНИТЕЛЬНАЯ ЗАПИСКА

К дизайн-проекту интерьера квартиры, расположенной по адресу: Россия, г. Москва, ул. Малая Почтовая, вл.12, секция 21, кв. 1209
Проект выполнен на основании обмеров. Квартира имеет общую площадь: 88,10 м²

Благоустройство квартиры: централизованная система отопления, электроснабжение, центральная канализация.
Наружные стены - монолит. Внутренние стены - газоблок.

Необходимо произвести следующие работы:

1. Возвести новые перегородки из газоблока согласно РП-3
2. Выполнить электропроводку согласно РП-7, РП-8, РП-9
3. Устроить потолки согласно РП-10
4. Полы устроить согласно РП-11

Проект квартиры полностью удовлетворяет пожеланиям Заказчика.

Постоянная информация для всех листов:

1. Все размеры указаны в мм
2. Площадь помещений посчитана с учетом перегородок
3. Возможна погрешность на чертеже до 10 мм
4. Перед стройкой все размеры проверить на месте

Общие данные

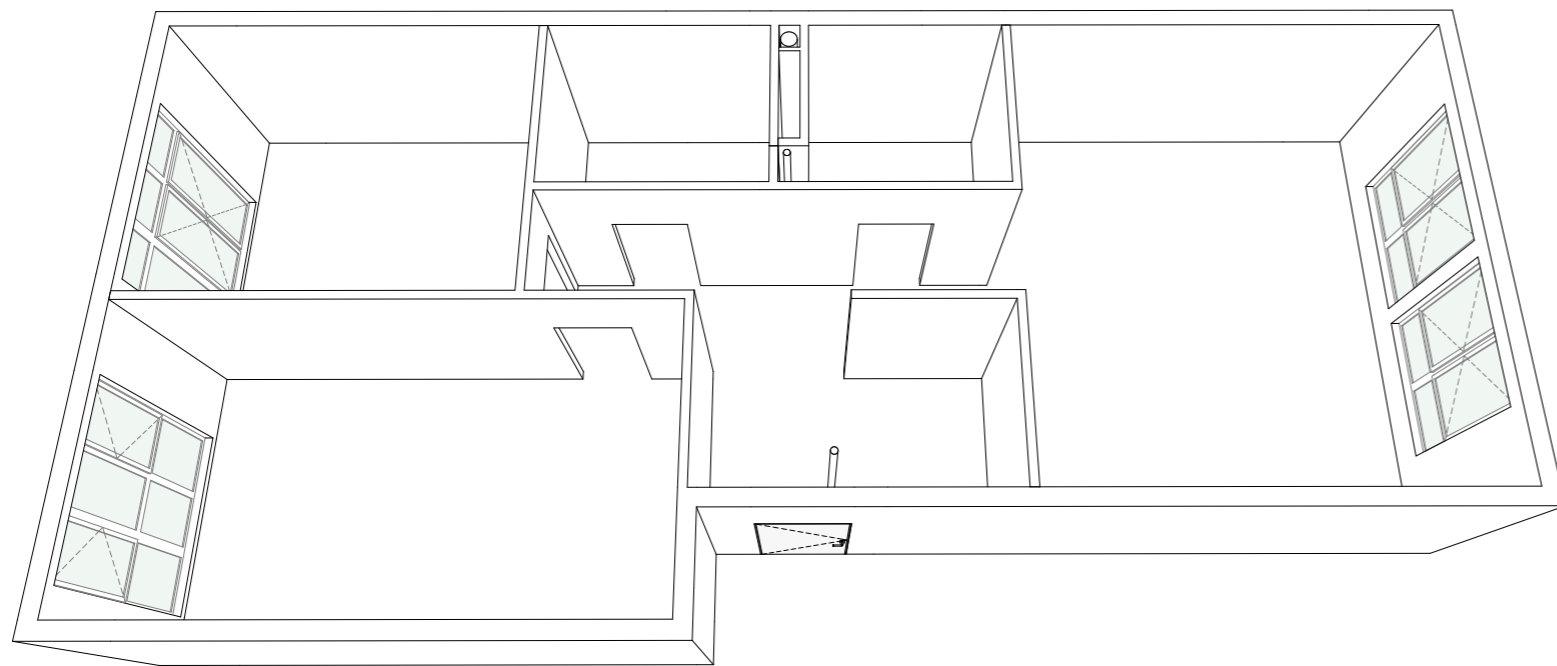
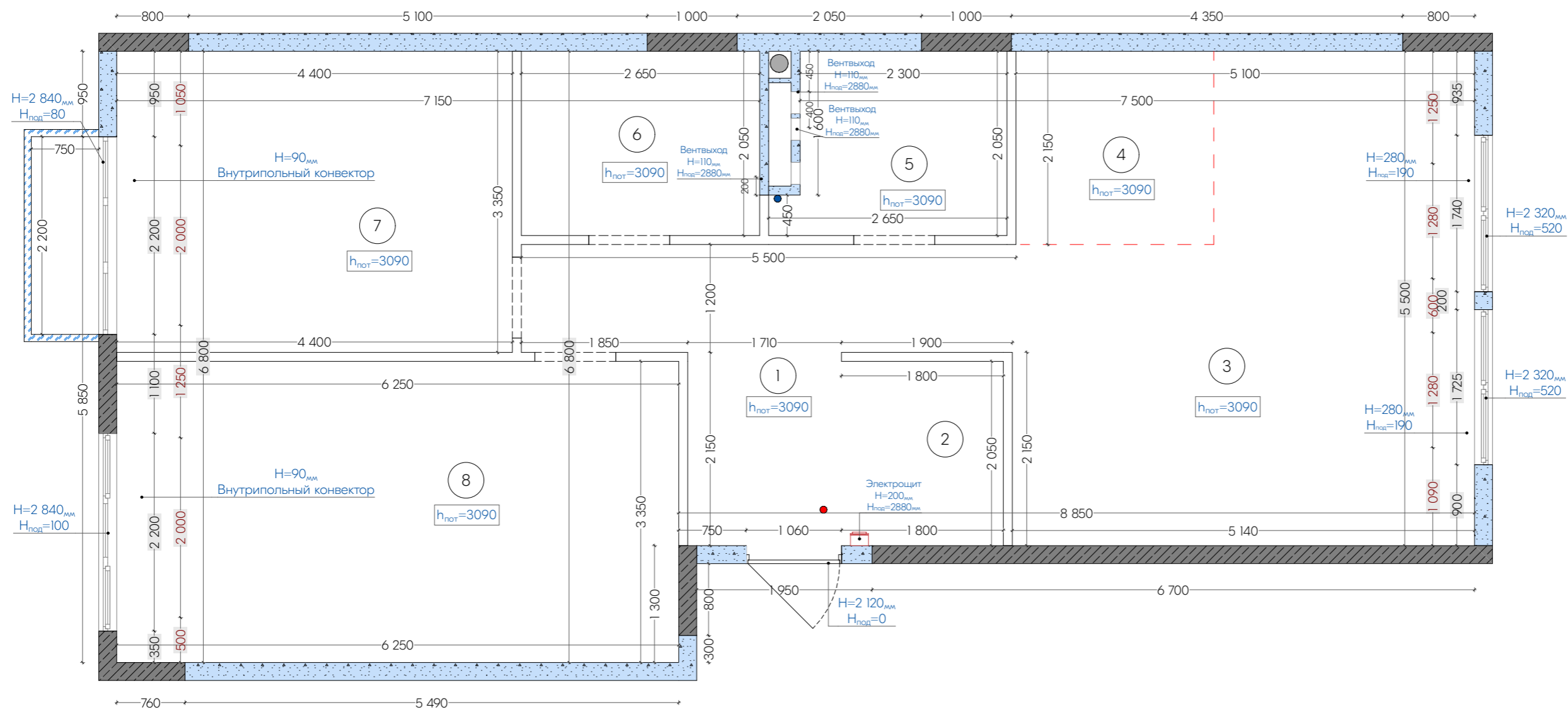

Экспликация помещений на этапе обмеров

№	Название помещения	Площадь, кв.м
1	Прихожая	10,34
2	Гардеробная	3,69
3	Гостиная	23,15
4	Кухня	4,73
5	Ванная	4,87
6	Душевая	5,43
7	Спальня	14,74
8	Детская	20,94
		87,89 м ²

Условные обозначения:

- ② - номер помещения
- - канализационная труба
- - труба подачи горячего водоснабжения
- - труба подачи холодного водоснабжения
- ▨ - существующие стены/перегородки из газоблока
- ▨ - существующие стены/перегородки из монолита
- - вентиляционная шахта

Примечание:

- Все размеры указаны в миллиметрах;
- Отклонения в плоскостях, за счет неровности стен = +/- 10-20 мм;
- Все размеры и отметки проверить перед началом строительных работ;
- Несоответствие размеров и отметок согласовать с дизайнером;

Постоянная информация для всех листов:

1. Все размеры указаны в мм
2. Площадь помещений посчитана с учетом перегородок
3. Возможна погрешность на чертеже до 10 мм
4. Перед стройкой все размеры проверить на месте

План обмеров

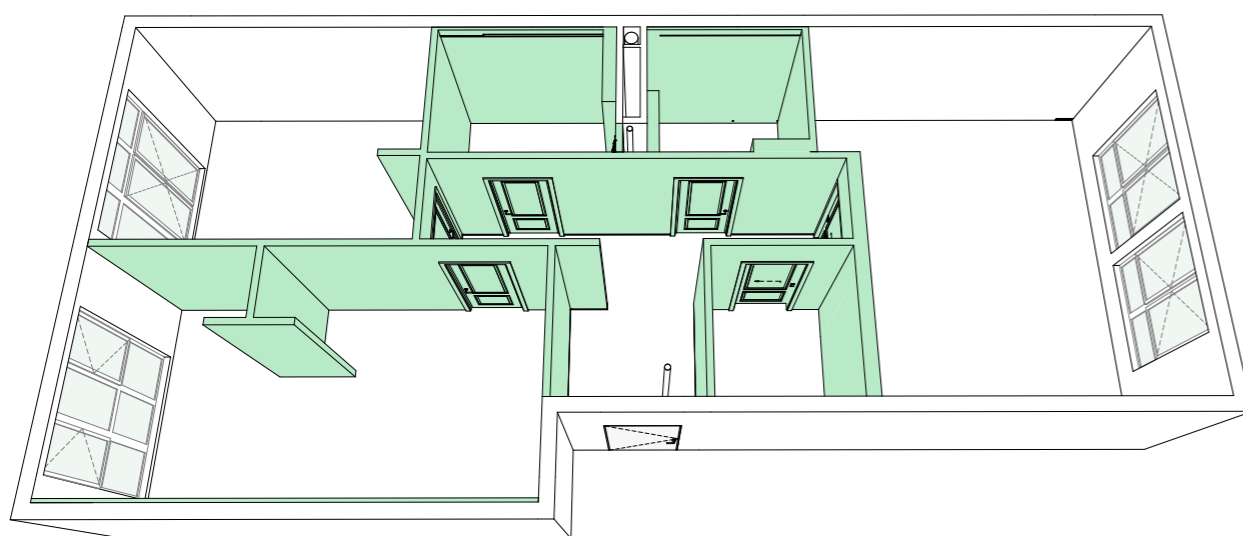
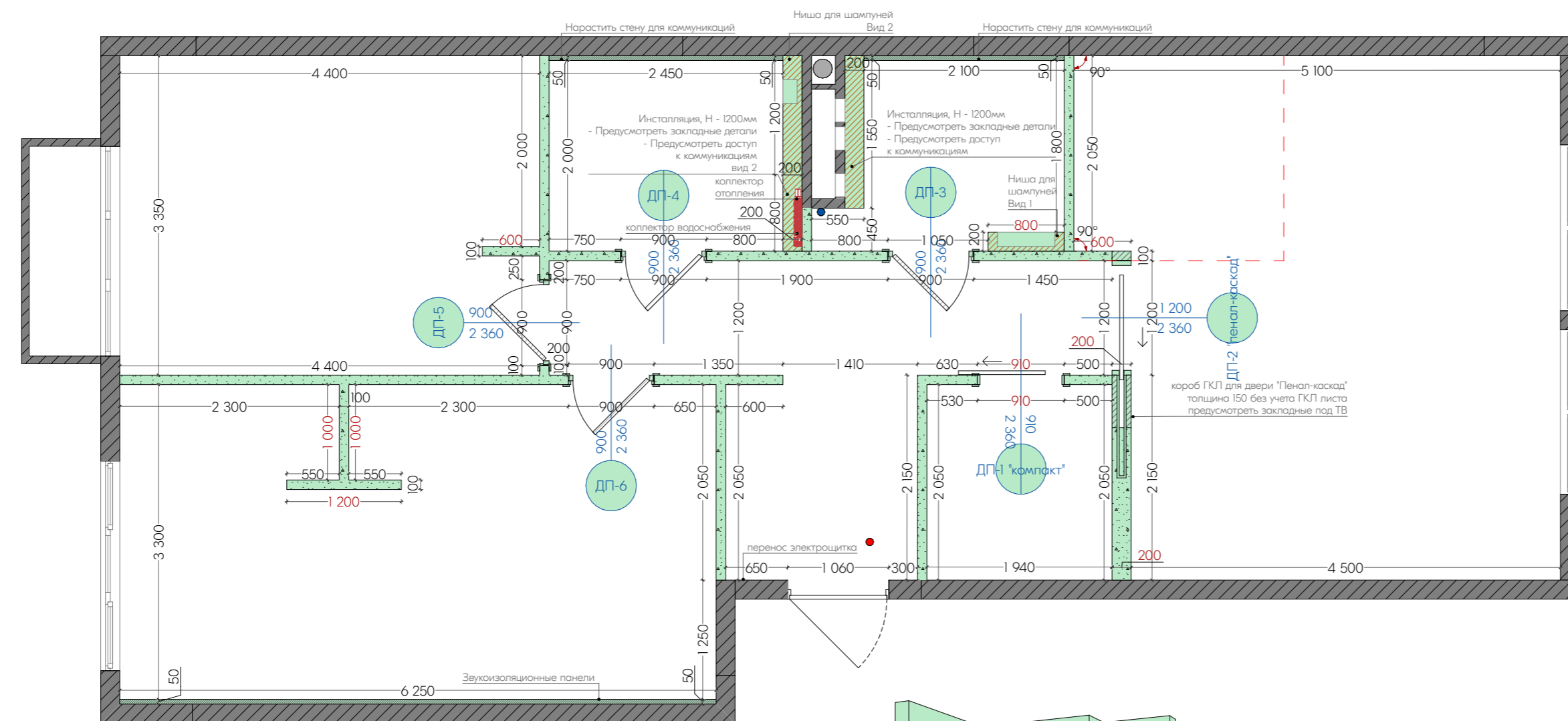

Вид 1

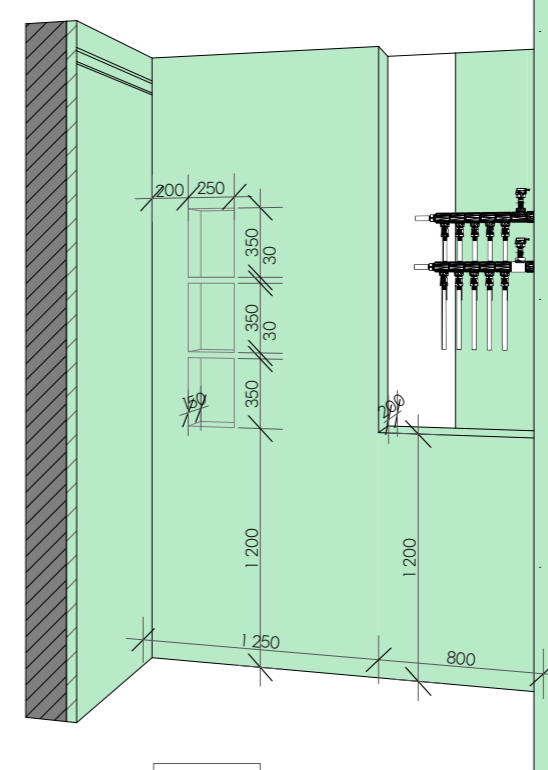

Вид 2

Условные обозначения:

- существующие стены/перегородки из монолита
- новые стены/перегородки из ГКЛ
- новые стены/перегородки из ГКЛВ
- новые стены/перегородки из газоблока

Примечание:

- все размеры указаны в миллиметрах;
- красным шрифтом выделены обязательные к соблюдению размеры в ГОТОВОМ виде с учетом выравнивания и отделки чистовыми материалами;
- все размеры и отметки проверить перед началом строительных работ;
- несоответствие размеров и отметок согласовать с дизайнером;
- расположение счетчиков, коллекторного узла, скрытых люков ревизии для доступа к счетчикам и коммуникациям определяется прорабом;
- предпочтительное расположение счетчиков в санузле - в коллекторном шкафу над инсталляцией;
- стояк канализационный обшивается по месту;
- высота проема указана от уровня чистового пола;
- стены, откосы окон и проемов выровнять под 90 градусов (в местах примыкания встраиваемой мебели);
- во влажных помещениях перегородки и коробки возводить из ГКЛВ;
- поднятие пола в санузле предусмотреть с учетом уклонов канализационных труб;
- проведение коммуникаций, расположение коллекторного узла в ванной комнате организовать с учетом расположения ниш для хранения (см. развертки);
- размеры на плане и в проекте указаны с учетом выравнивания и отделки чистовыми материалами;
- в первую очередь обращать внимание на выносные надписи.
- высота борта для душевого поддона и способ его монтажа определяет специалист-сантехник;

Постоянная информация для всех листов:

1. Все размеры указаны в мм
2. Площадь помещений посчитана с учетом перегородок
3. Возможна погрешность на чертеже до 10 мм
4. Перед стройкой все размеры проверить на месте

План возводимых перегородок с маркировкой оконных и дверных проемов

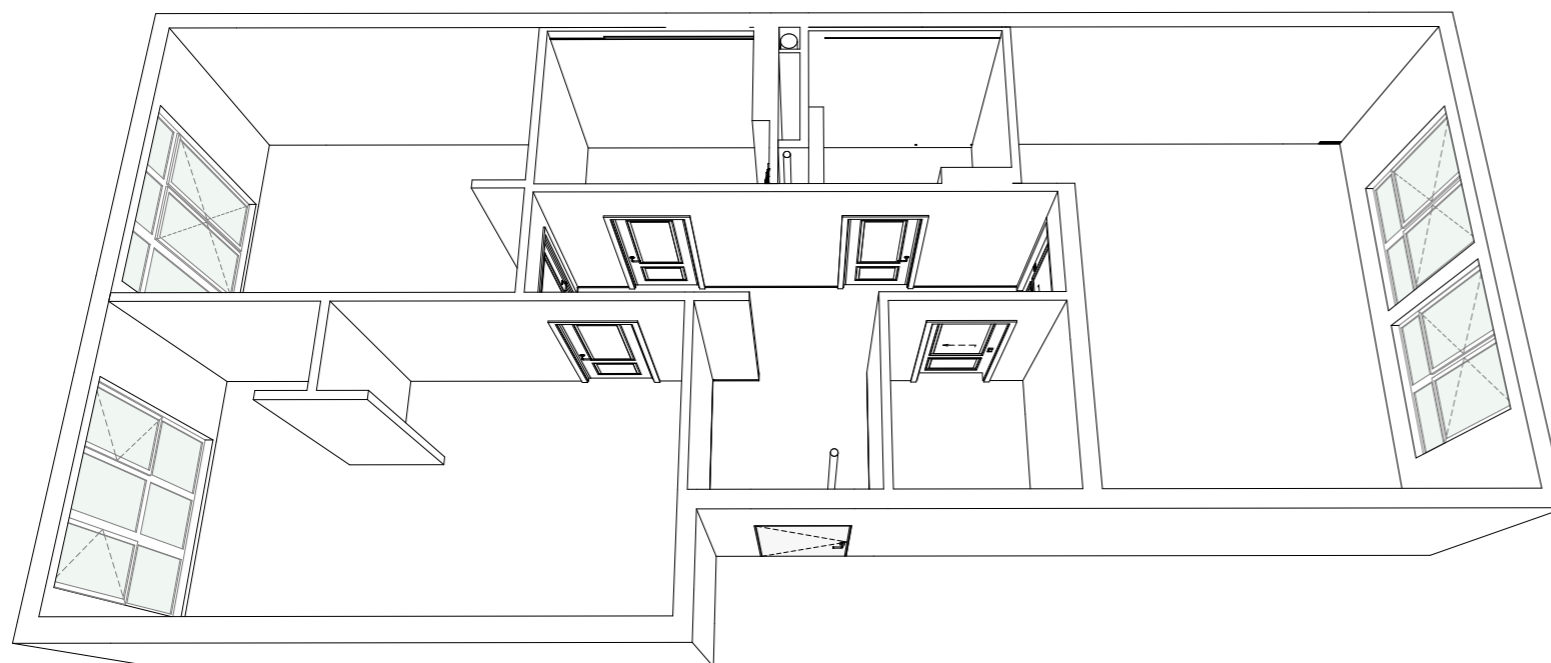
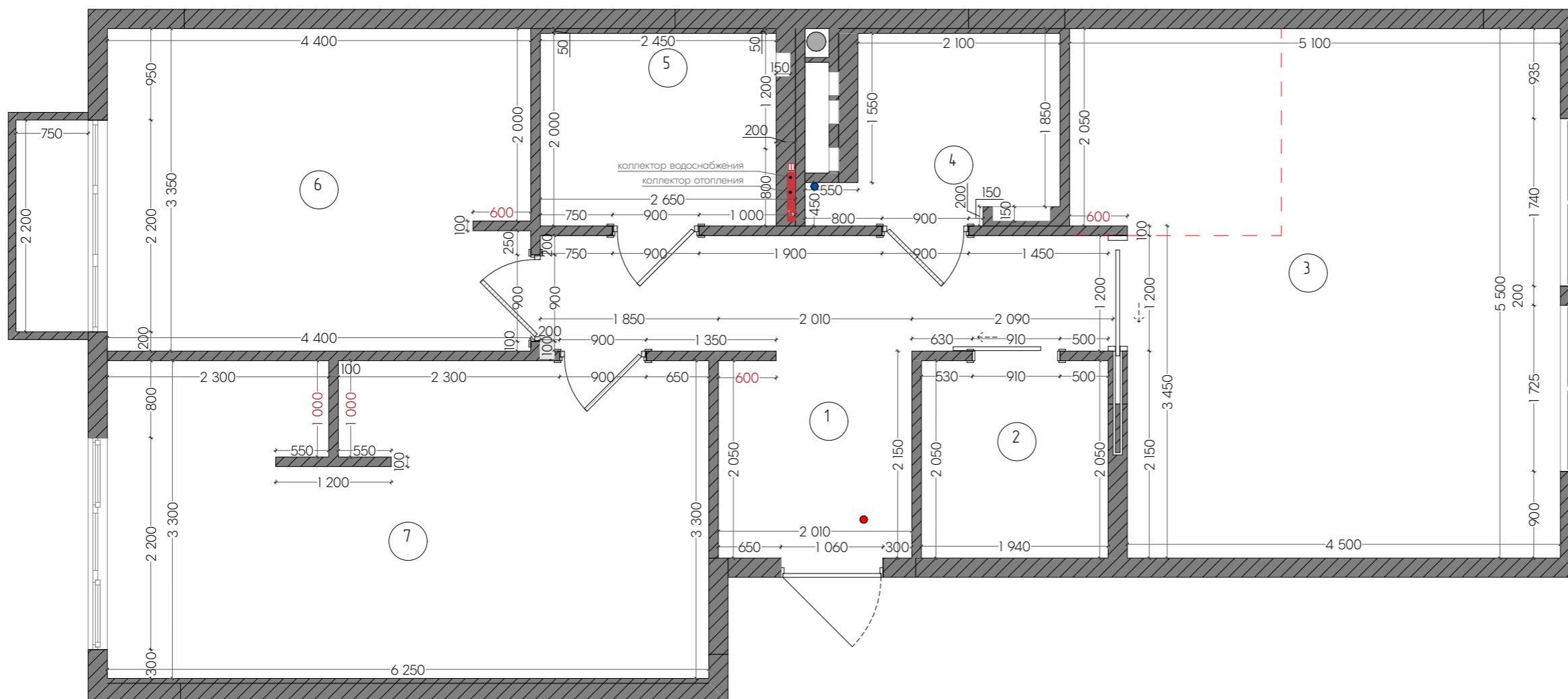

Экспликация помещений

№	Название помещения	S, кв.м
1	Прихожая	11,40
2	Гардеробная	3,98
3	Кухня-гостиная	25,98
4	Ванная	4,29
5	Душевая	5,01
6	Спальня	14,74
7	Детская	20,94
		86,34 м ²

Примечание:

- все размеры указаны в миллиметрах и даны с учетом округления до 5 мм;
- критичные размеры обозначены красным цветом!
- площадь помещений указана без учета площади перегородок, дверных проемов;
- все размеры и отметки проверить перед началом строительных работ;
- несоответствие размеров и отметок согласовать с дизайнером;
- перепланировка требует согласования с уполномоченными органами в установленном порядке;
- размеры на плане и в проекте указаны с учетом выравнивания и отделки чистовыми материалами;
- расположение счетчиков, коллекторного узла, скрытых люков ревизии для доступа к счетчикам и коммуникациям определяется прорабом;
- предпочтительное расположение счетчиков в санузле - в коллекторном шкафу над инсталляцией;
- стояк канализации обшивается по месту

Постоянная информация для всех листов:

1. Все размеры указаны в мм
2. Площадь помещений посчитана с учетом перегородок
3. Возможна погрешность на чертеже до 10 мм
4. Перед стройкой все размеры проверить на месте

План после перепланировки

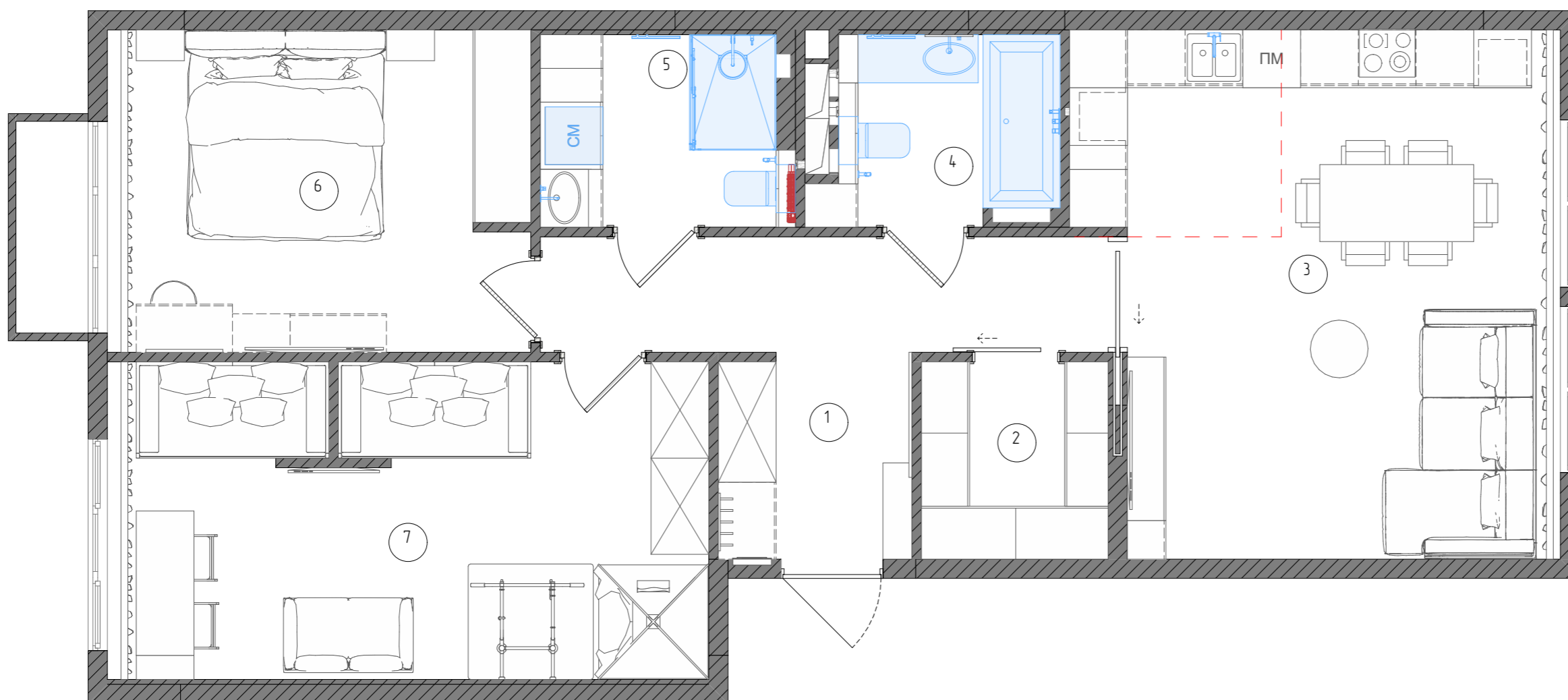

Экспликация помещений

№	Название помещения	S, кв.м
1	Прихожая	11,40
2	Гардеробная	3,98
3	Кухня-гостиная	25,98
4	Ванная	4,29
5	Душевая	5,01
6	Спальня	14,74
7	Детская	20,94
		86,34 м ²

Постоянная информация для всех листов:

1. Все размеры указаны в мм
2. Площадь помещений посчитана с учетом перегородок
3. Возможна погрешность на чертеже до 10 мм
4. Перед стройкой все размеры проверить на месте

План расстановки мебели

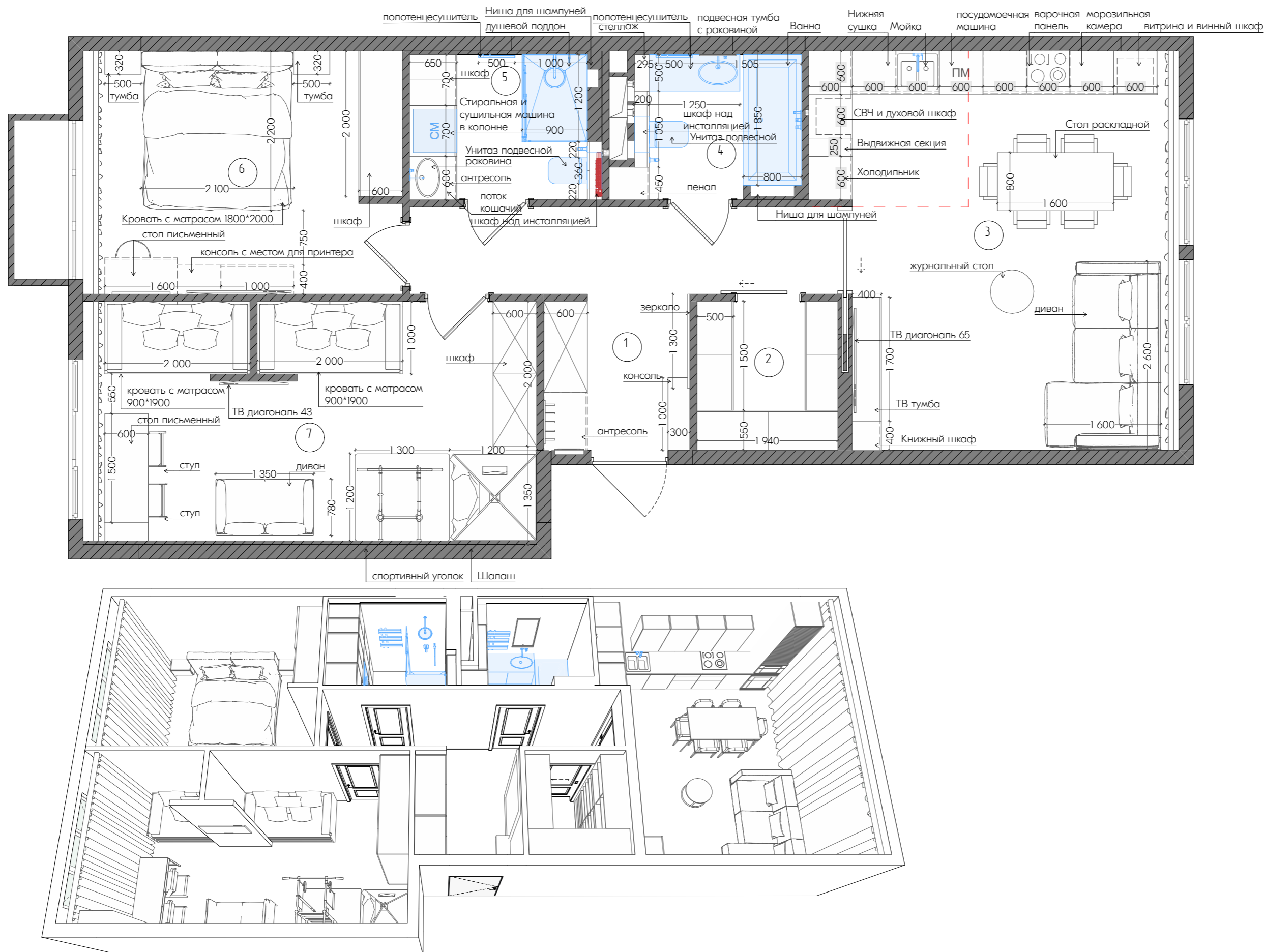

Экспликация помещений

№	Название помещения	S, кв.м
1	Прихожая	11,40
2	Гардеробная	3,98
3	Кухня-гостиная	25,98
4	Ванная	4,29
5	Душевая	5,01
6	Спальня	14,74
7	Детская	20,94
		86,34 м²

Примечание:

- площадь помещений указана без учета площади перегородок, дверных проемов;
- все размеры указаны в миллиметрах;
- проектные размеры требуют уточнения на этапе чистовой отделки;
- перед заказом мебели замерить фактические габариты конструкций;
- несоответствие размеров и отметок согласовать с дизайнером;
- все размеры и отметки проверить перед началом строительных работ;
- в первую очередь обращать внимание на выносные надписи.
- габариты мебели и привязки даны условно с учетом выравнивания стен, показаны общие габариты.
- закупку мебели производить СТРОГО после чистовой отделки, опираясь на фактические размеры после ремонта;
- при заказе кухни и встроенной мебели обязателен замер соответствующими поставщиками!

- Постоянная информация для всех листов:
1. Все размеры указаны в мм
 2. Площадь помещений посчитана с учетом перегородок
 3. Возможна погрешность на чертеже до 10 мм
 4. Перед стройкой все размеры проверить на месте

План с мебельными размерами и описанием

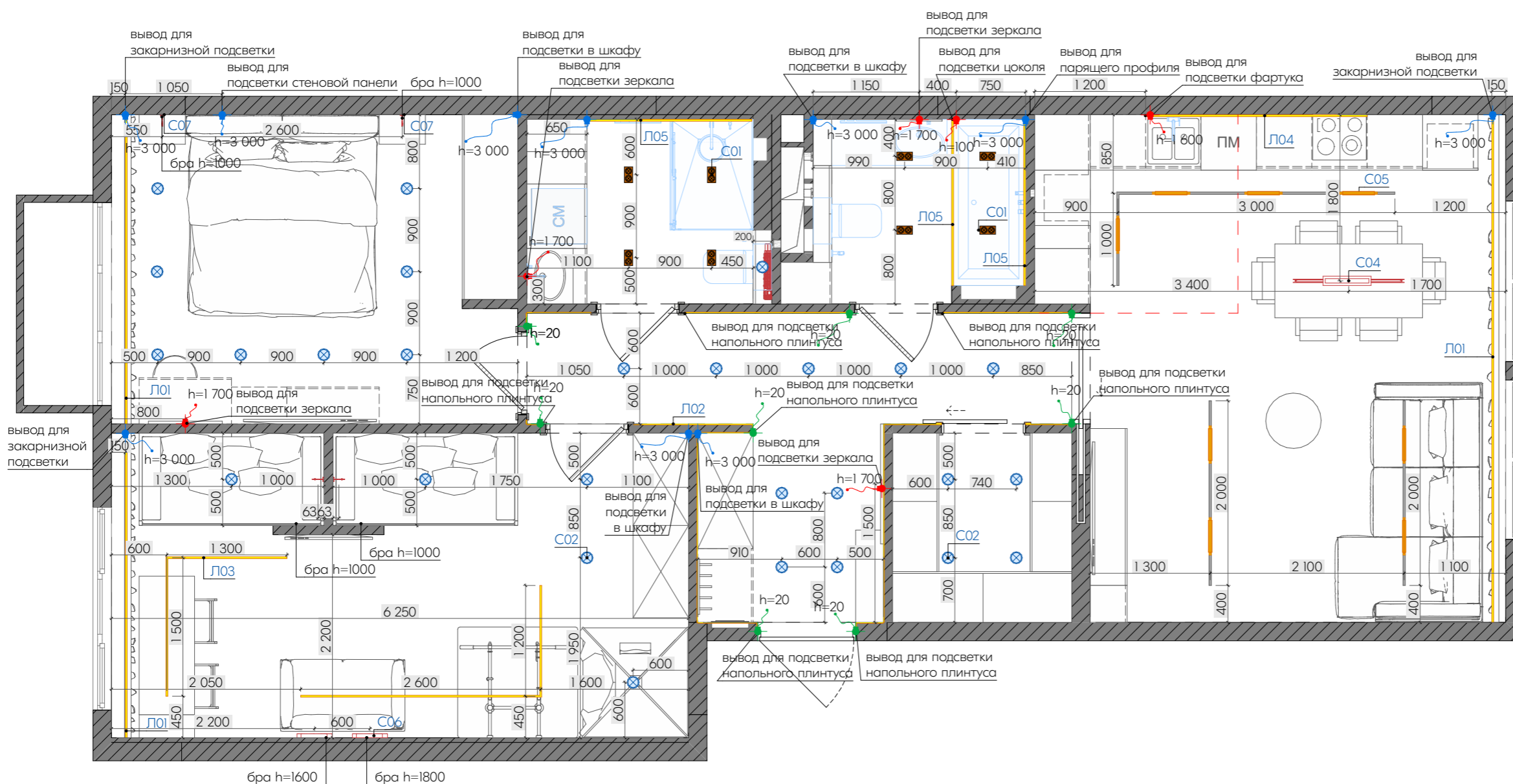

Условные обозначения:

- - Электровывод из стены
- - Электровывод из пола
- - Электровывод из потолка

Примечание:

- в первую очередь обращать внимание на выносные надписи
- все размеры указаны в миллиметрах, по осям и в чистом виде;
- высотные отметки указаны от уровня чистового пола;
- встраиваемые в стену светильники разместить на высоте 250 мм от пола, если не указано иное;
- трансформаторы для диодных лент разместить в одном доступном месте, место размещения трансформаторов определяет прораб;
- высоту люстр согласовать с Заказчиком и дизайнером;
- высоту размещения настенных светильников, бра смотреть по разверткам соответствующих помещений, согласовать с дизайнером;
- читать совместно с листами РП (развертки);
- расположенные рядом розетки и выключатель объединяются одной рамой;
- предусмотреть закладные для размещения люстр;
- в санузле установить влагозащитные светильники.

LED лента			
ID	Условное обозначение	Наименование	Длина, мм
Л01		Светодиодная лента в карнизах для штор	12 150
Л02		Светодиодная лента в напольном плинтусе	12 735
Л03		Световые линии	6 640
Л04		Светодиодная лента для подсветки фартука	2 400
Л05		Светодиодная лента в ванной/душевой	5 400

Спецификация трека/шинопровода			
ID	Условное обозначение	Наименование	Длина, мм
Тр01		Профиль-трек	8 026

Условное обозначение светильников			
ID	Изображение	Тип светильника	Кол-во
C01		Точечный встраиваемый светильник	8
C02		Точечный встраиваемый светильник	27
C03		Бра для чтения светодиодное с выключателем	2
C04		Люстра над обеденным столом	1
C05		Трековый светильник	8
C06		Бра облако	2
C07		Бра для чтения светодиодное с выключателем	2
			50

Постоянная информация для всех листов:

1. Все размеры указаны в мм
2. Площадь помещений посчитана с учетом перегородок
3. Возможна погрешность на чертеже до 10 мм
4. Перед стройкой все размеры проверить на месте

План размещения осветительных приборов, привязка выпусков освещения

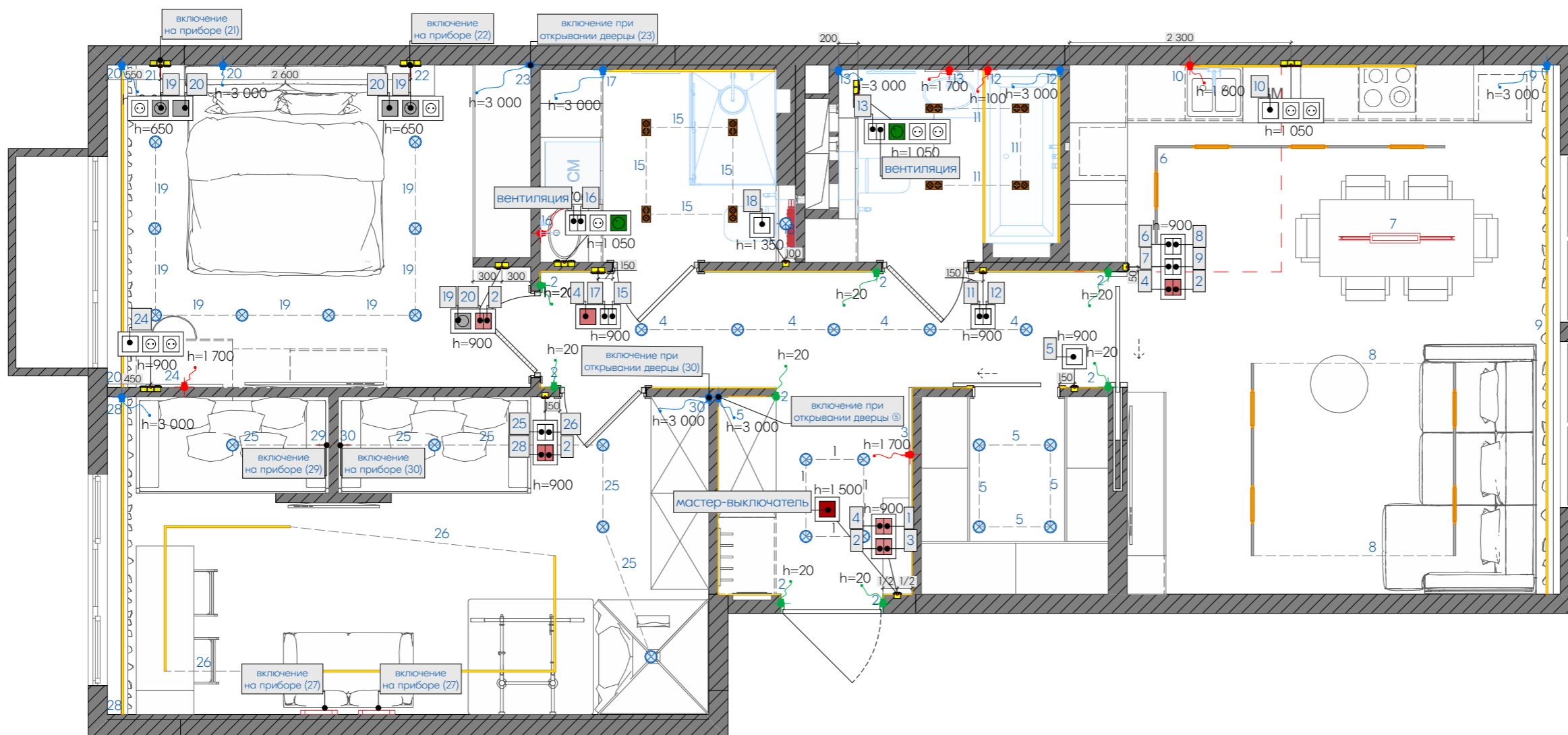

Примечание:

- все размеры указаны в миллиметрах, по осям, до центра рамы и в чистом виде;
- выключатели и переключатели разместить на высоте 900 мм от уровня чистого пола, если не указано иное;
- высотные отметки указаны от уровня ЧИСТОВОГО пола;
- ВСЕ выводы, если не указано иное, разместить на расстоянии 200 мм от ближайшего края стены или проема;
- розетки и выключатели устанавливать блоками;
- при выборе подрозетников учитывать глубину стены;
- все рамки читать слева-направо, сверять по развертками!
- трансформаторы для светодиодных лент монтировать в РЩ слаботочных сетей;

Выключатели		
Условное обозначение	Наименование	Кол-во, шт
	Выключатель двухклавишный	7
	Выключатель двухклавишный перекрестный	5
	Выключатель одноклавишный	4
	Выключатель одноклавишный перекрестный	1
	Выключатель одноклавишный проходной	2
	Мастер выключатель	1
	Светорегулятор (диммер) проходной	3

Условное обозначение светильников			
ID	Изображение	Тип светильника	Кол-во
C01		Точечный встраиваемый светильник	8
C02		Точечный встраиваемый светильник	27
C03		Бра для чтения светодиодное с выключателем	2
C04		Люстра над обеденным столом	1
C05		Трековый светильник	8
C06		Бра облако	2
C07		Бра для чтения светодиодное с выключателем	2
			50

Электрика Rikett
 Коллекция: STANDART
 Цвет рамки: латте
 Цвет механизма: латте



Постоянная информация для всех листов:

1. Все размеры указаны в мм
2. Площадь помещений посчитана с учетом перегородок
3. Возможна погрешность на чертеже до 10 мм
4. Перед стройкой все размеры проверить на месте

План выключателей с указанием включения групп светильников

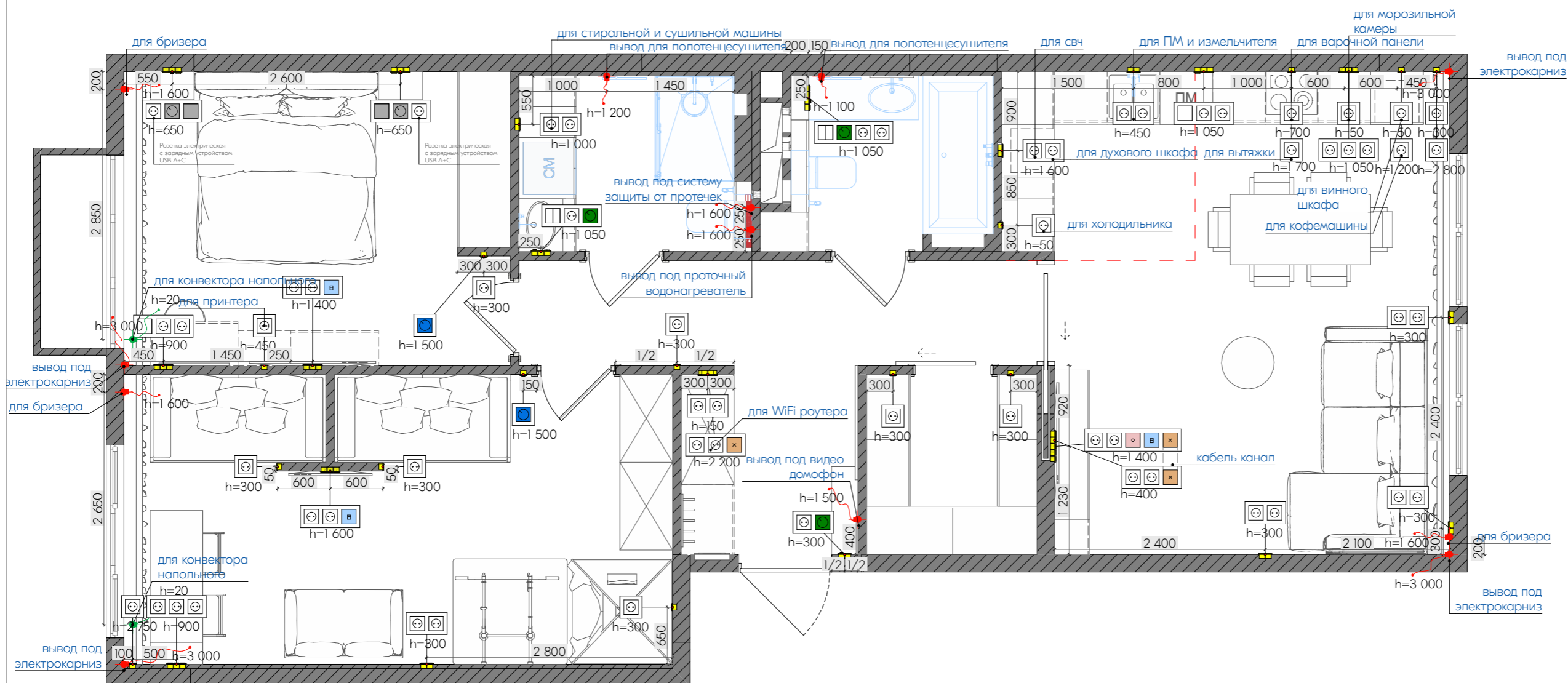

Условные обозначения:

- Электровывод из стены
- Электровывод из пола
- Электровывод из потолка

Примечание:

- все размеры указаны в миллиметрах, по осям и в чистом виде;
- высотные отметки указаны от уровня ЧИСТОВОГО пола до центра группы розеток, если на плане не указано иное;
- перед началом работ все разметки и отметки проверить по месту;
- все розетки, если не указано иное, разместить на высоте 300 мм от ЧИСТОВОГО пола;
- ВСЕ выводы, если не указано иное, разместить на расстоянии 200 мм от ближайшего края стены или проема;
- розетки и выключатели устанавливать блоками;
- все рамки читать слева-направо, сверять по разверткам;
- размещение электровыводов вентиляции, систем кондиционирования согласовать с соответствующими специалистами и Заказчиком;
- расположение блоков кондиционера, бризера согласовать со специалистом и Заказчиком;
- для подключения электрической варочной панели предусмотреть силовой кабель;
- точное расположение розетки для датчика протечки воды определяется на месте специалистом;

Условное обозначение	Наименование	Кол-во, шт
	Интернет-розетка	3
	Регулятор напольного конвектора	2
	Регулятор теплого пола	3
	Розетка бытовая	58
	Розетка телевизионная	1
	вывод кабеля	3

Рамки (общее количество)		
Тип рамки (блока)	Рамка ориентация	Кол-во
Рамка x1	Горизонтальная	22
Рамка x2	Вертикальная	2
Рамка x2	Горизонтальная	10
Рамка x3	Вертикальная	1
Рамка x3	Горизонтальная	10
Рамка x5	Горизонтальная	1

Постоянная информация для всех листов:

1. Все размеры указаны в мм
2. Площадь помещений посчитана с учетом перегородок
3. Возможна погрешность на чертеже до 10 мм
4. Перед стройкой все размеры проверить на месте

План размещения электрических розеток с привязкой размеров

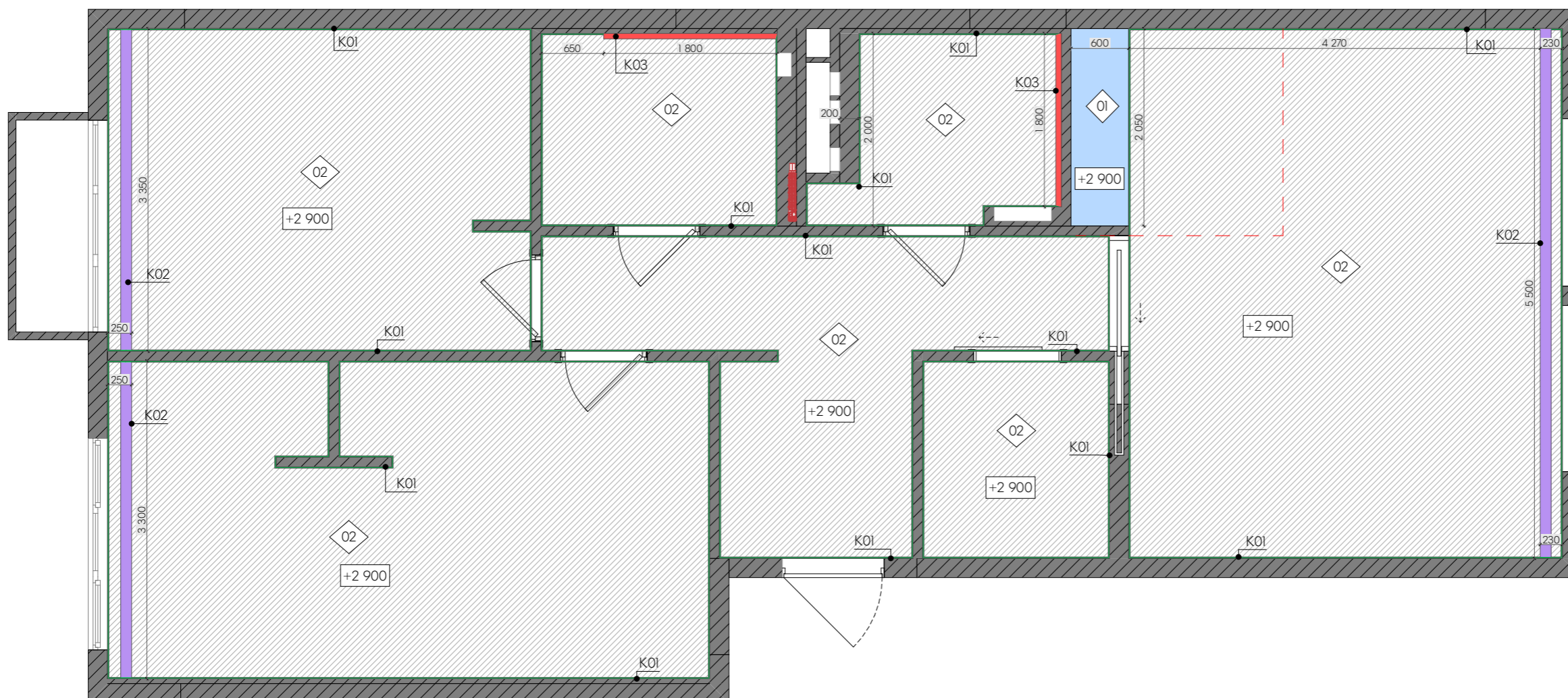

Условные обозначения:

◊ O2 - обозначение типа потолка

+2 900 - отметка высоты относительно чистого пола

Примечание:

- все размеры указаны в миллиметрах, по осям и в чистом виде;
- высотные отметки указаны от уровня чистого пола;
- несоответствие размеров и отметок согласовать с дизайнером;
- потолок опустить на минимальную высоту с учетом встроенных осветительных приборов, размещения трасс вентиляции, электроустановочных изделий (100мм), от самой нижней точки чернового потолка в конкретном помещении;
- короб кухни монтировать после получения и утверждения проекта от производителя кухни;
- чертеж читать вместе с планом размещения электрических приборов (лист 7,9);
- предусмотреть закладную под люстру и сплит-системы.

Ведомость потолков			
ID	Условное обозначение	Наименование	S нетто, кв.м (без запаса)
01		ГКЛ короб	1,23
02		Натяжной потолок с теневым профилем	83,88

Спецификация карниза								
ID	Условное обозначение	Сечение	Изображение	Наименование	Артикул	Производитель	Длина, мм	Примечание
K01				ТЕНЕВОЙ ПРОФИЛЬ ДЛЯ НАТЯЖНЫХ ПОТОЛКОВ		EUROKRAAB	102 793	
K02				КАРНИЗ SLOTT PARSEK С РАССЕЙВАТЕЛЕМ		SLOTT PARSEK	12 150	
K03				ПАРЯЩИЙ ПРОФИЛЬ SLOTT VILLAR		EUROKRAAB	3 600	

Постоянная информация для всех листов:

1. Все размеры указаны в мм
2. Площадь помещений посчитана с учетом перегородок
3. Возможна погрешность на чертеже до 10 мм
4. Перед стройкой все размеры проверить на месте

План потолков и гипсокартонных конструкций

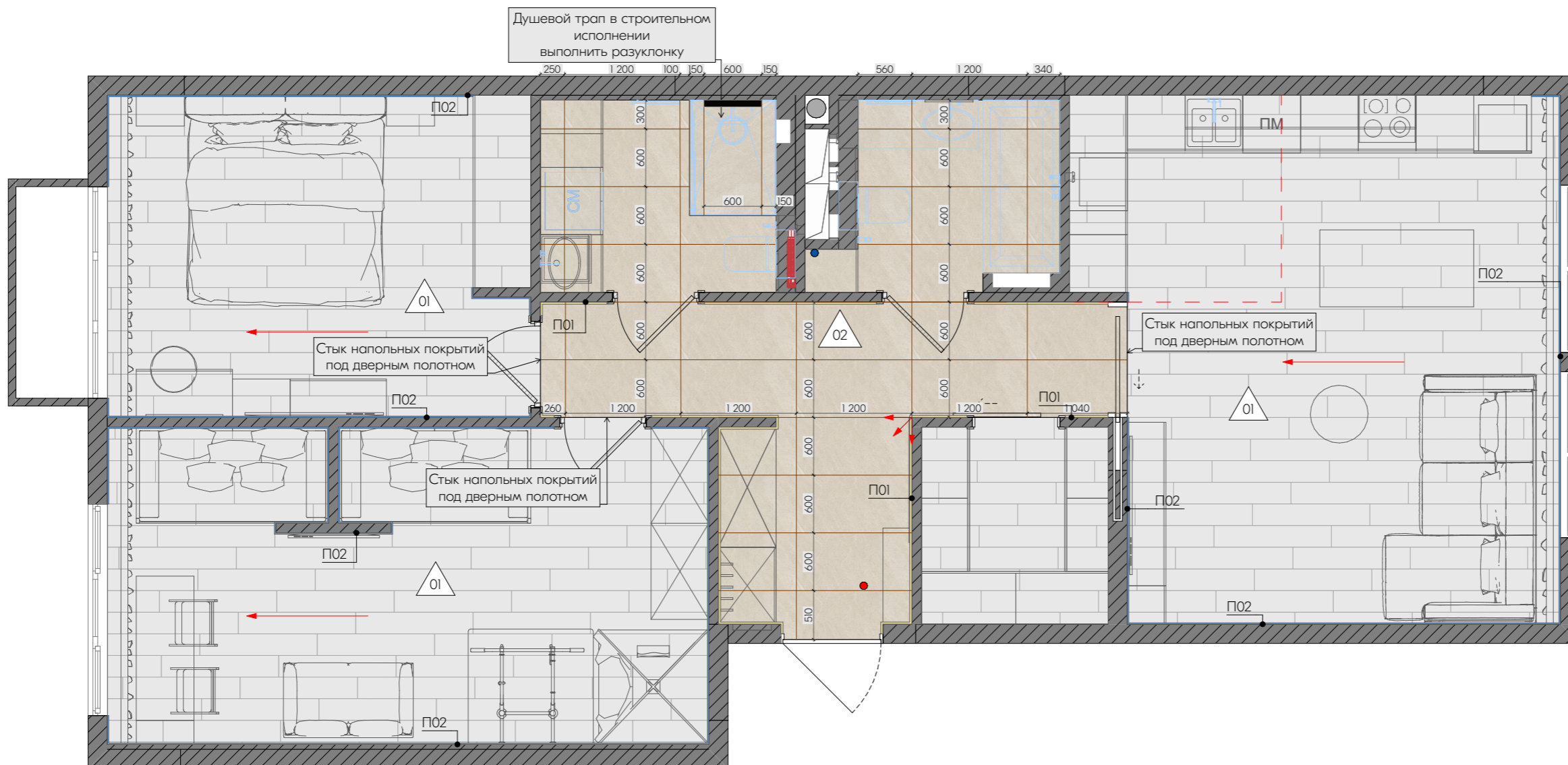

Условные обозначения:



- направление укладки плитки



- обозначение типа пола

Примечание:

- площадь напольных покрытий дана без учета запаса;
- при устройстве стяжек учитывать разную толщину напольных покрытий таким образом, чтобы чистовые полы оказались одного уровня;
- стык напольных покрытий разных помещений устраивать по центру дверного полотна;
- стык напольных покрытий (инженерная доска и керамогранит) осуществлять с учетом минимального тех. зазора, заполняемого герметиком / пробковым компенсатором;
- монтаж плинтуса осуществлять после установки встраиваемой мебели;
- количество напольных покрытий уточнить с менеджером при заказе;
- перед началом работ произвести предварительную раскладку покрытий и согласовать с дизайнером и Заказчиком. Исключить образование мелких обрезков на видимых местах;
- в зоне душевой предусмотреть необходимое поднятие уровня пола с учетом необходимого уклона трубы, рассчитанного специалистом.

Напольные покрытия

ID	Условное обозначение	Наименование	S нетто, кв.м (без запаса)	Примечание	Изображение
01		Ламинат	65,31		
02		КЕРАМОГРАНИТ GB01 600X1200 НЕПОЛ.РЕКТ.	21,12		

Спецификация плинтуса

ID	Условное обозначение	Сечение	Изображение	Наименование	Артикул	Производитель	Длина, мм	Примечание
П01				Плинтус с подсветкой PN 021 LED	PN 021LED	Evrowood	12 779	
П02				Плинтус PN 021	PN 021	Evrowood	43 262	

Постоянная информация для всех листов:

1. Все размеры указаны в мм
2. Площадь помещений посчитана с учетом перегородок
3. Возможна погрешность на чертеже до 10 мм
4. Перед стройкой все размеры проверить на месте

План полов с указанием типа напольных покрытий

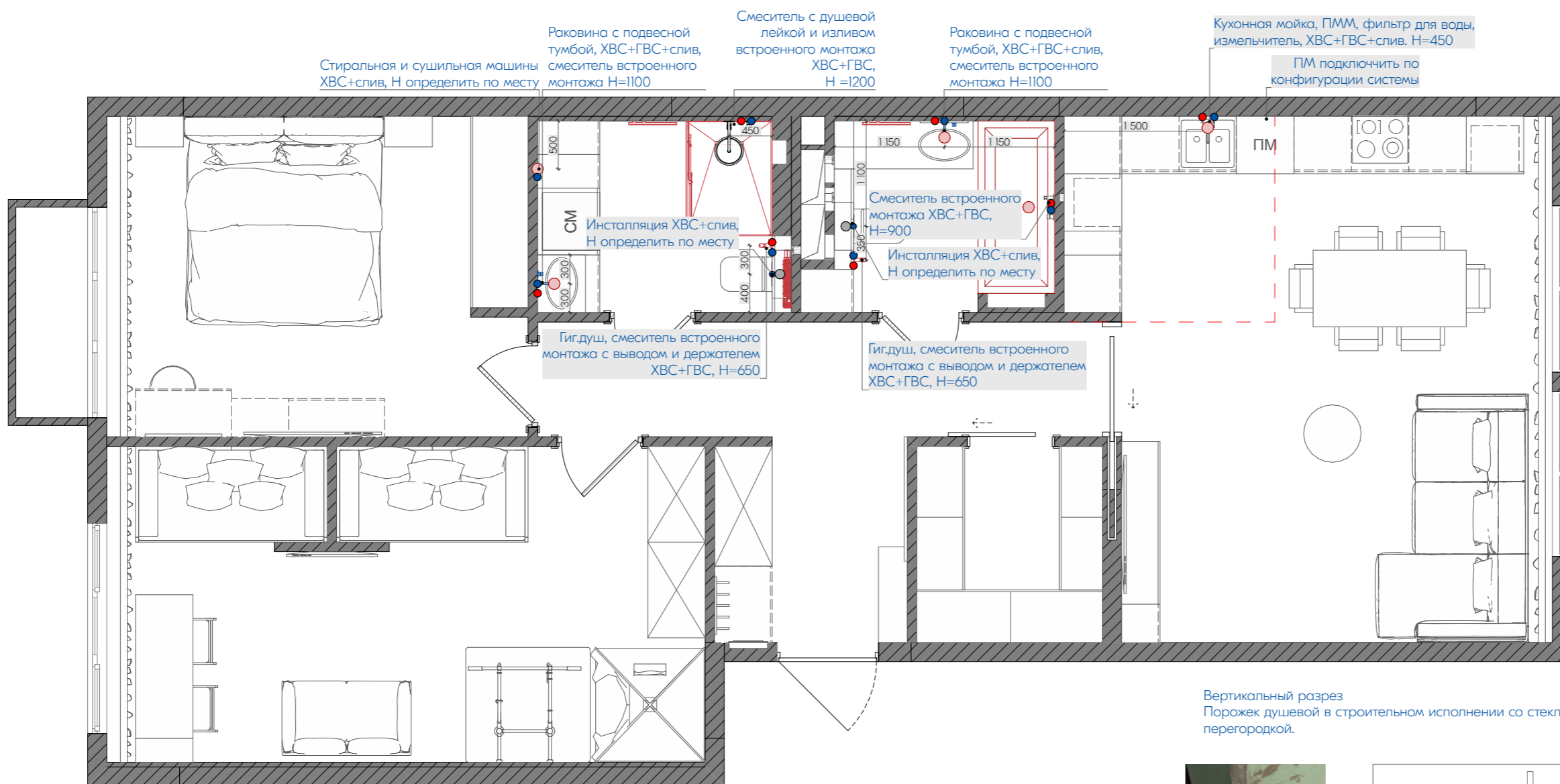

Вертикальный разрез Порожек душевой в строительном исполнении со стеклянной перегородкой.

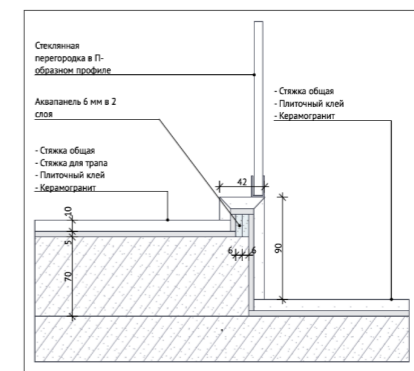

Гигиенический душ встроенного монтажа

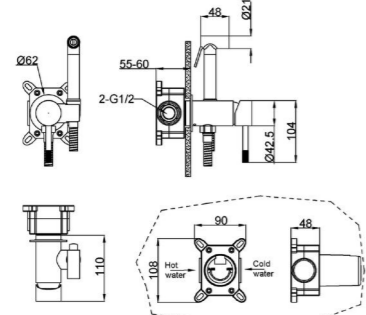

Смеситель встроенного монтажа для ванны

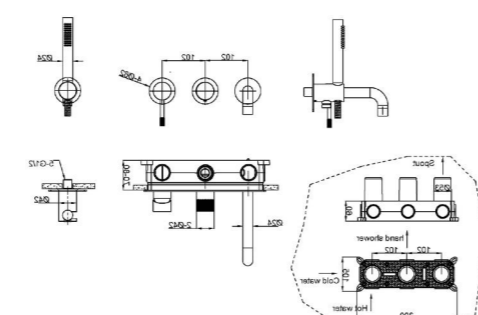

Смеситель встроенного монтажа для раковины

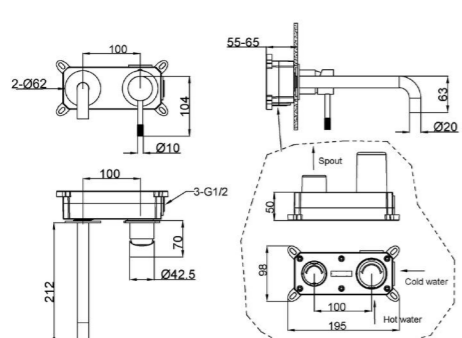

Смеситель встроенного монтажа для душевой

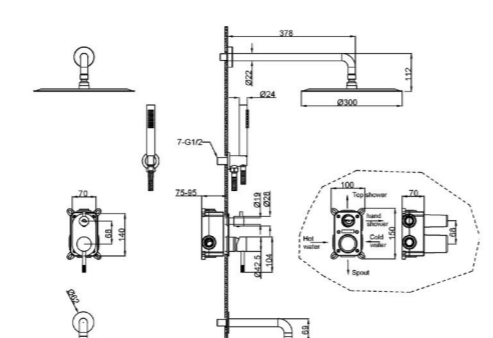

Вертикальный разрез Цоколь ванны из керамогранита с подсветкой

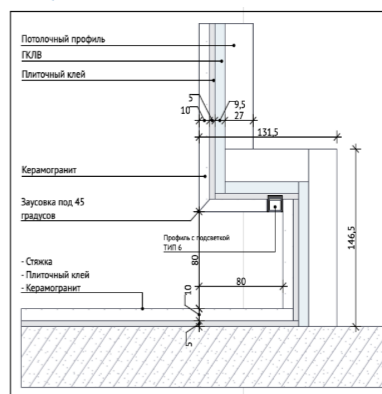

Условные обозначения:

- - канализационная труба
- - труба подачи горячего водоснабжения
- - труба подачи холодного водоснабжения
- - размещение стока раковин и сливов

Примечание:

- несоответствие размеров и отметок согласовать с дизайнером.;
- читать совместно с листами РП (развертки);
- точное место расположения коллекторного шкафа определяет прораб;
- размеры выводов для сантехники уточнить по техническим чертежам производителя, согласовать со специалистом-сантехником!
- установка ванны производится до монтажа настенной плитки;
- предусмотреть ревизионные люки в соответствии с размером плитки.
- Точное место расположения определяется прорабом;
- плоскость душевого поддона организовать с учетом уклона в сторону душевого лотка;
- все размеры даны по конструкциям, без учета плитки и клея;
- организовать гидроизоляцию стен и пола ванных комнатах

Постоянная информация для всех листов:

1. Все размеры указаны в мм
2. Площадь помещений посчитана с учетом перегородок
3. Возможна погрешность на чертеже до 10 мм
4. Перед стройкой все размеры проверить на месте

План размещения санитарно-технического оборудования

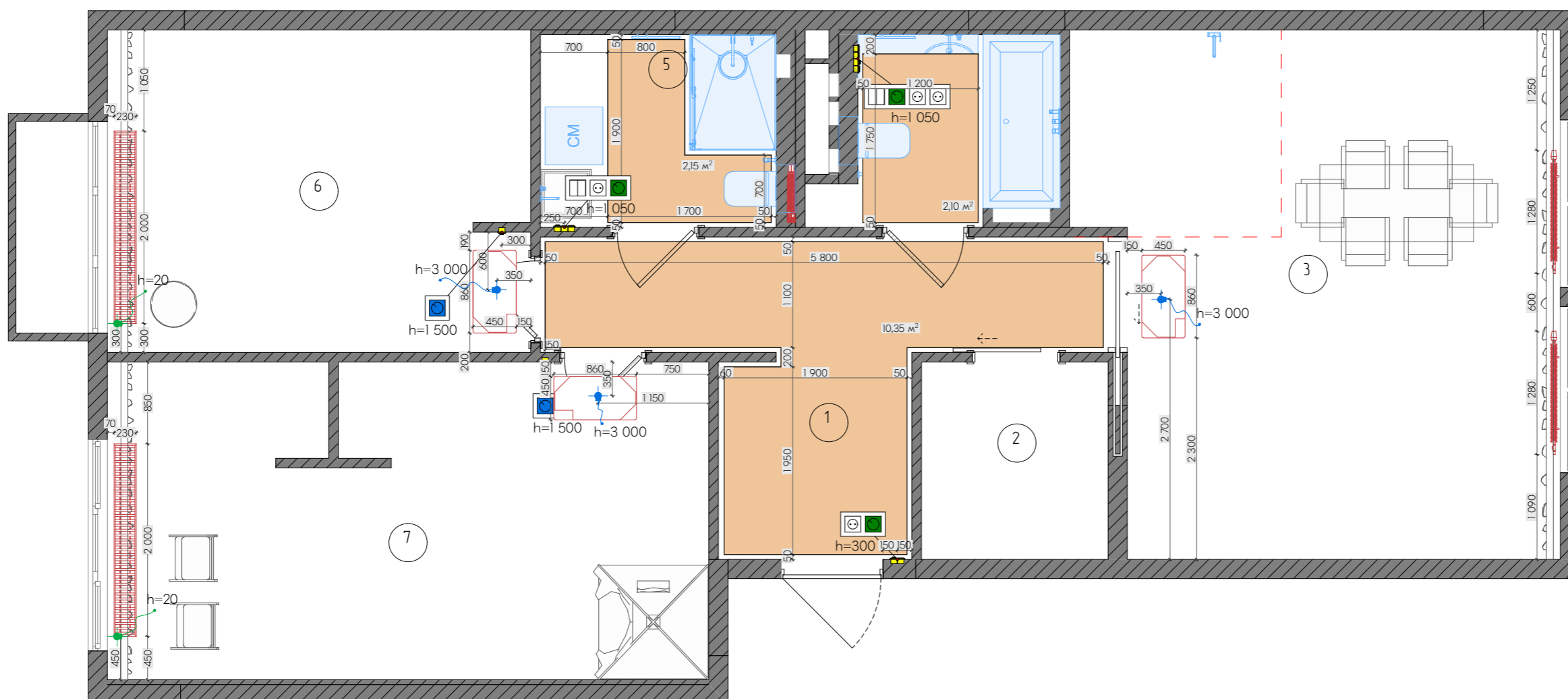

Условные обозначения:

- радиаторы отопления
- конвектор
- сплит-система
- кондиционер

Примечание:

- высотные отметки указаны от уровня чистового пола;
- несоответствие размеров и отметок согласовать с дизайнером;
- план читать совместно с листами РП (развертки);
- при монтаже теплого пола учесть отступ от стен и мебели 50-100 мм;
- замену радиаторов согласовать с управляющей компанией;
- терморегуляторы установить в одном блоке с выключателями, розетками;
- система кондиционирования и вентиляции проектируется специалистами. Данная информация носит рекомендательный характер;
- места размещения внутреннего оборудования согласовать с дизайнером и Заказчиком в случае несоответствий проекту.

Экспликация помещений

№	Название помещения	S, кв.м
1	Прихожая	11,40
2	Гардеробная	3,98
3	Кухня-гостиная	25,98
4	Ванная	4,29
5	Душевая	5,01
6	Спальня	14,74
7	Детская	20,94
		86,34 м ²

Теплый пол

Условное обозначение	Наименование	S, кв.м/ кол-во, шт
	Тёплый пол	14,60
		14,60 м ²

Регулятор тёплого пола

Условное обозначение	Наименование	Кол-во, шт
	Регулятор напольного конвектора	2
	Регулятор теплого пола	3

Постоянная информация для всех листов:

1. Все размеры указаны в мм
2. Площадь помещений посчитана с учетом перегородок
3. Возможна погрешность на чертеже до 10 мм
4. Перед стройкой все размеры проверить на месте

План расположения систем отопления

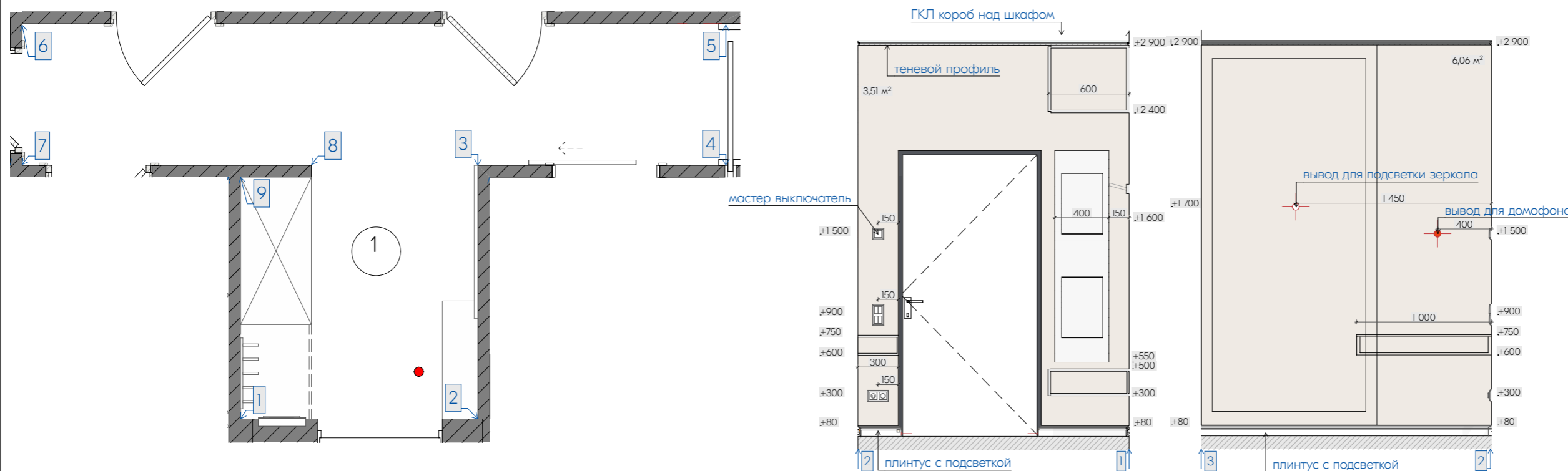

Примечание:

1. Количество материала для отделки стен дано без запаса.
2. Пересчитать все материалы перед заказом с менеджером бренда (используя данные проекта).
3. Размеры и описание изделий по индивидуальным заказам смотреть на соответствующих листах проекта.

Расход материалов. Помещение №01			
Наименование	Условное обозначение	S нетто, кв.м (без запаса)	Примечание
Декоративная штукатурка с эффектом замши		33,31	
Техническая белая краска		5,31	

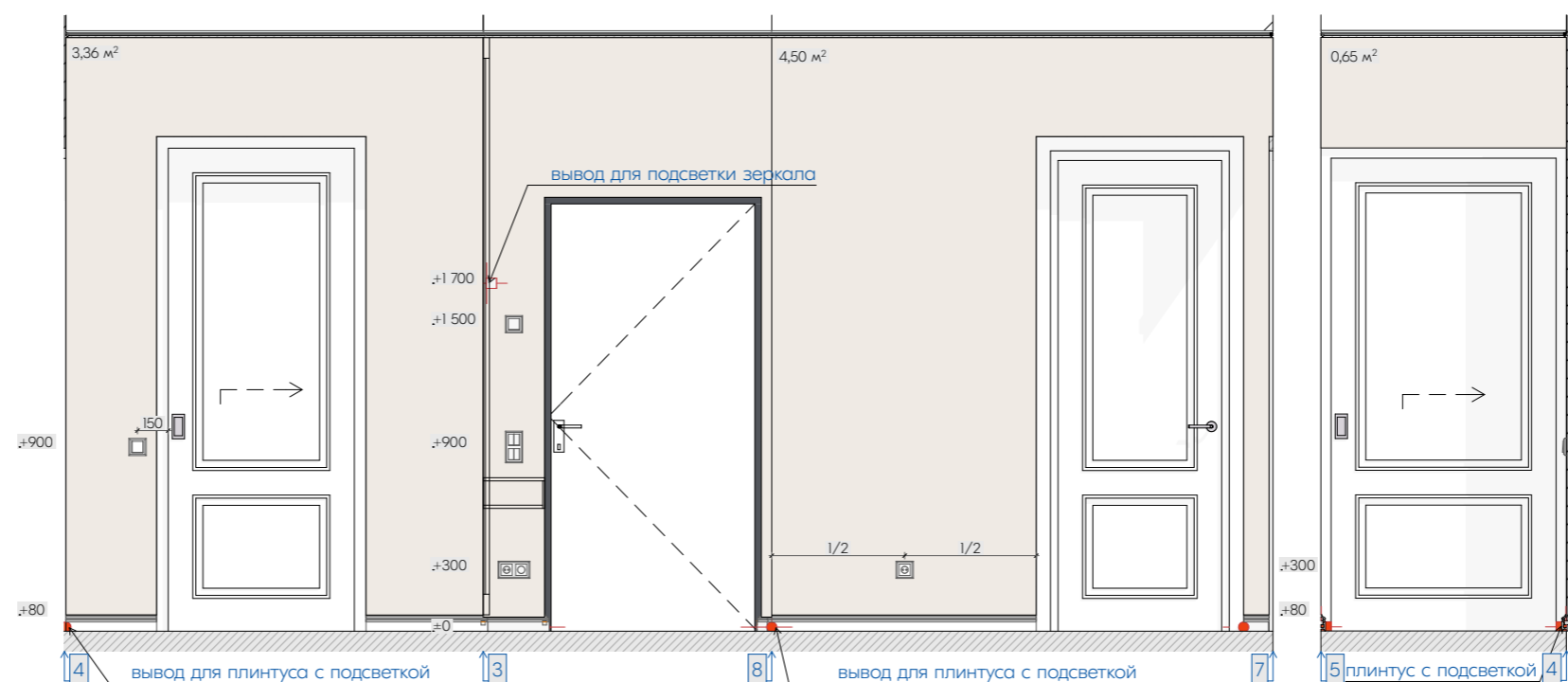

Постоянная информация для всех листов:

1. Все размеры указаны в мм
2. Площадь помещений посчитана с учетом перегородок
3. Возможна погрешность на чертеже до 10 мм
4. Перед стройкой все размеры проверить на месте

Развертки по стенам.
Помещение №1 Прихожая

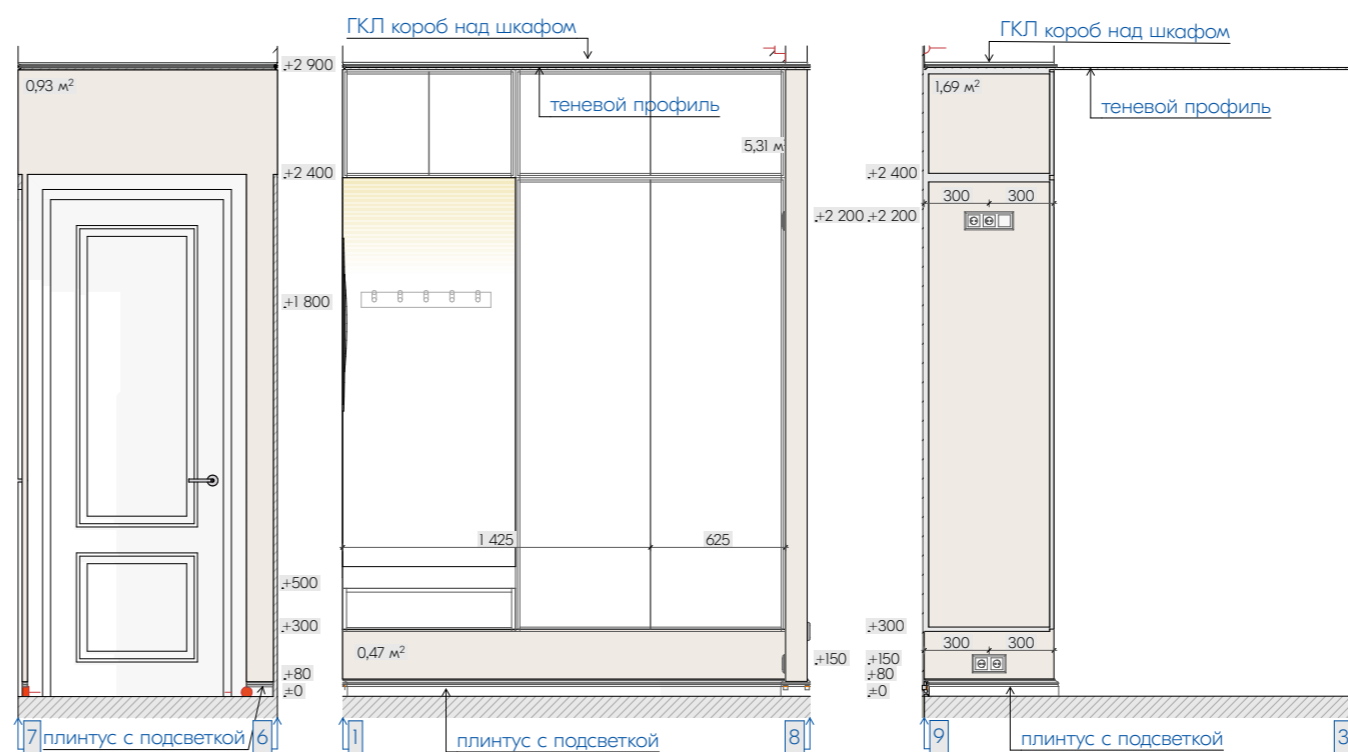
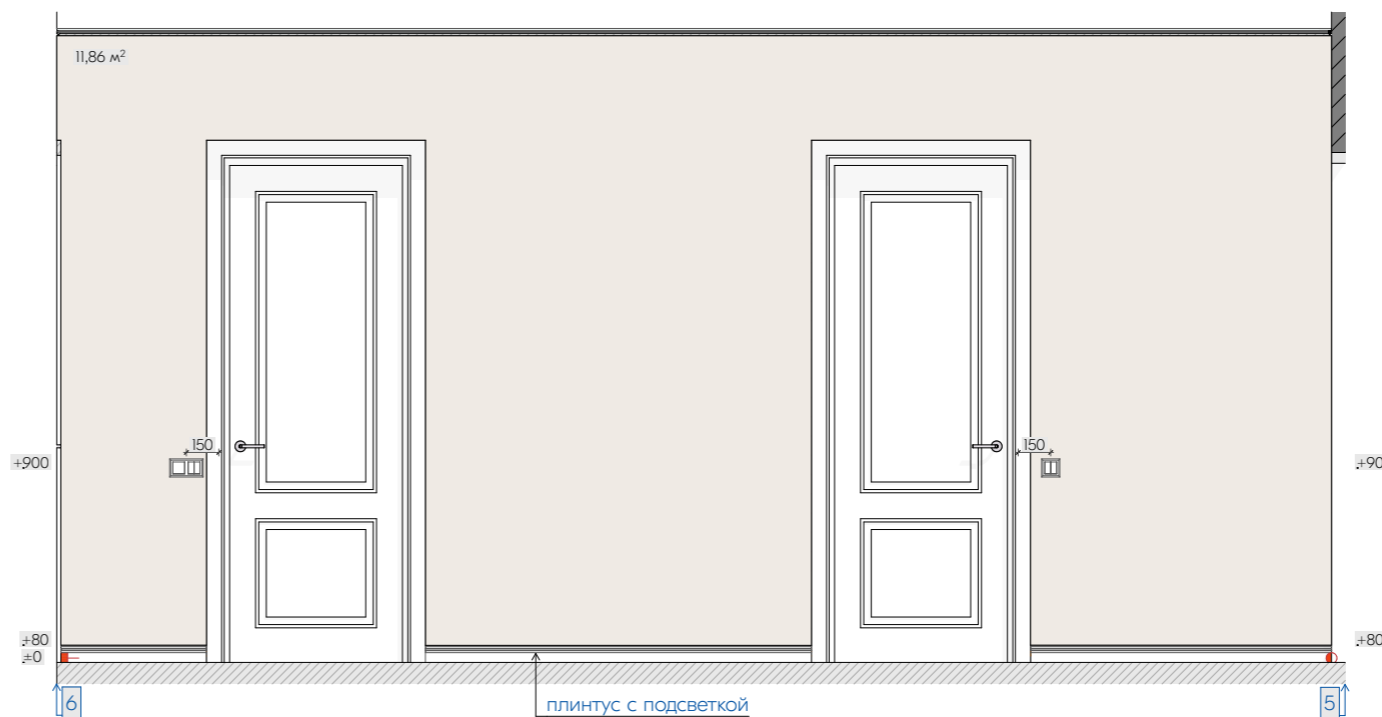
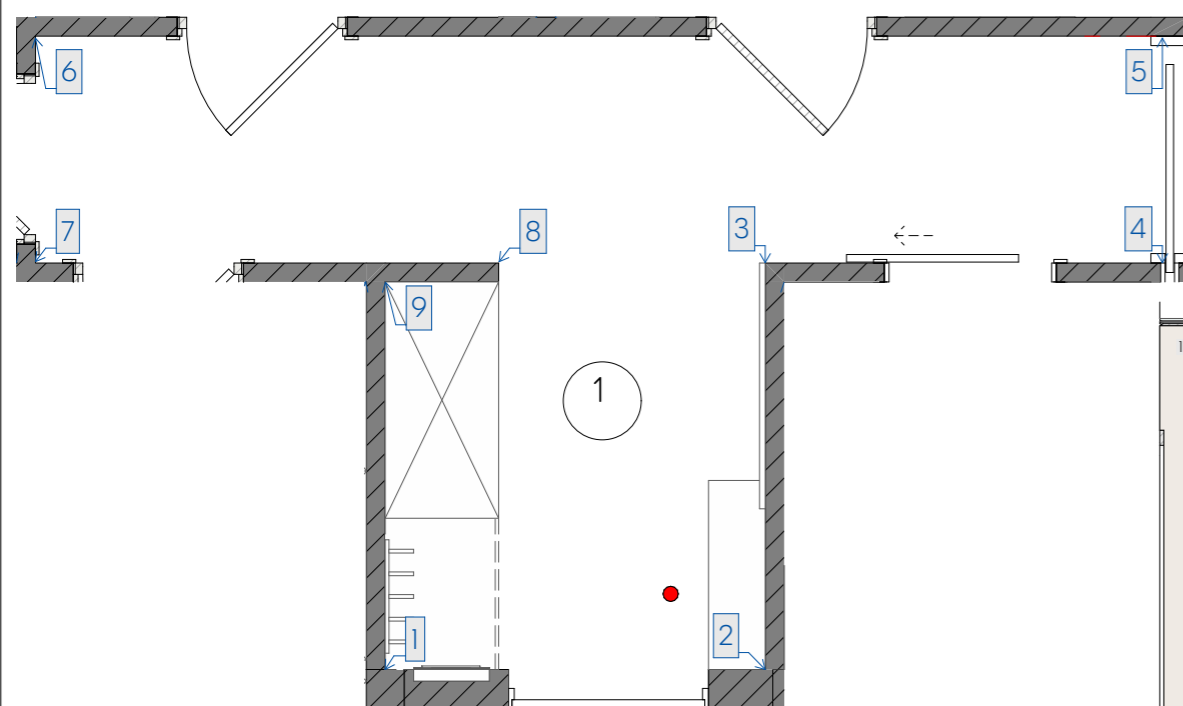

Примечание:

1. Количество материала для отделки стен дано без запаса.
2. Пересчитать все материалы перед заказом с менеджером бренда (используя данные проекта).
3. Размеры и описание изделий по индивидуальным заказам смотреть на соответствующих листах проекта.

Постоянная информация для всех листов:

1. Все размеры указаны в мм
2. Площадь помещений посчитана с учетом перегородок
3. Возможна погрешность на чертеже до 10 мм
4. Перед стройкой все размеры проверить на месте

Развертки по стенам.
Помещение №1 Прихожая

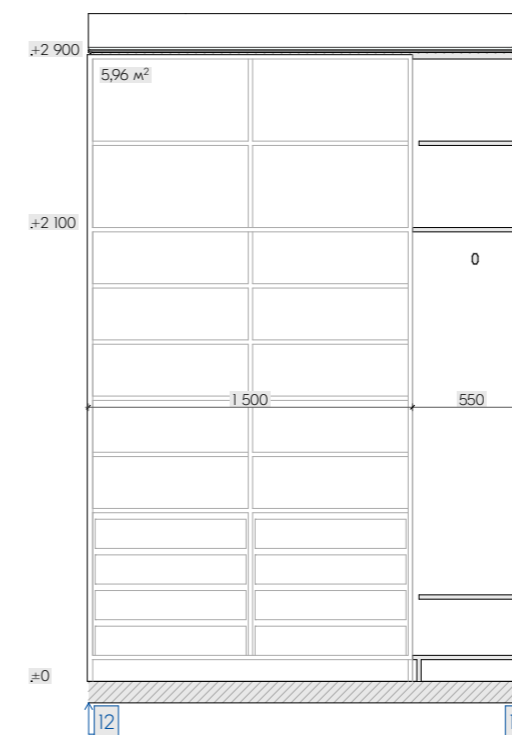
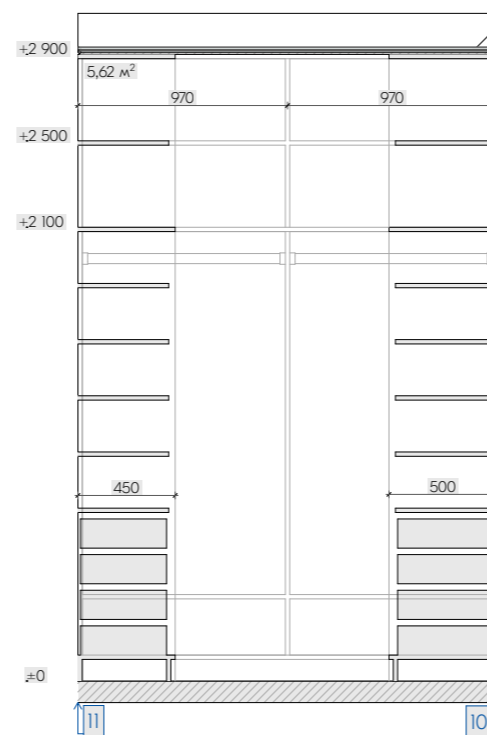
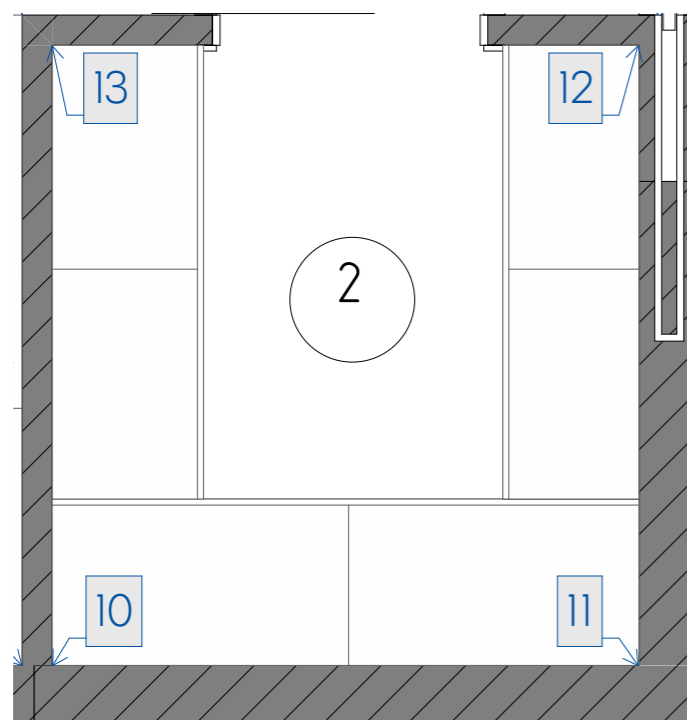

Расход материалов. Помещение №02 Гардеробная			
Наименование	Условное обозначение	S нетто, кв.м (без запаса)	Примечание
Краска LG 229, Wood Ash		3,15	
Техническая белая краска		17,52	

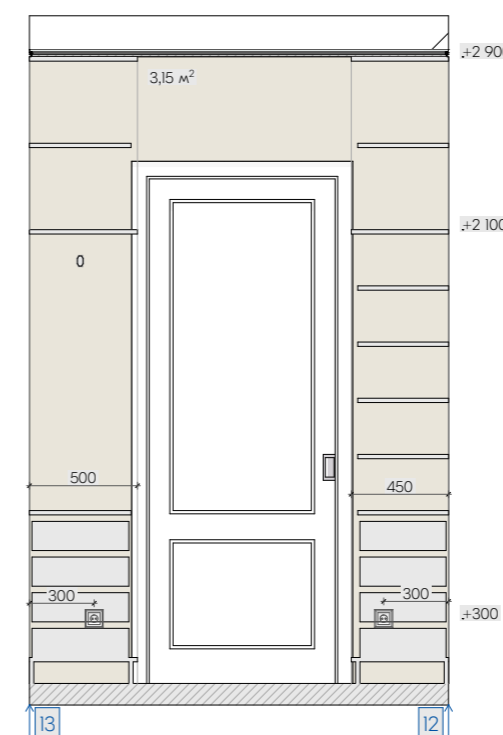
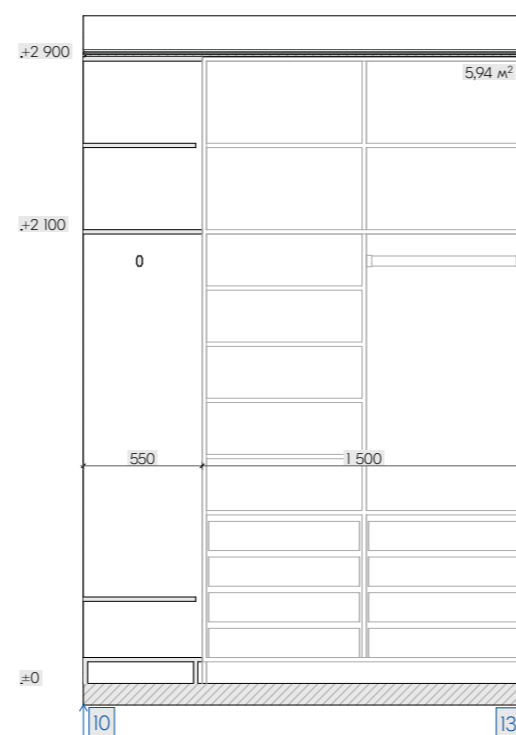

Примечание:

1. Количество материала для отделки стен дано без запаса.
2. Пересчитать все материалы перед заказом с менеджером бренда (используя данные проекта).
3. Размеры и описание изделий по индивидуальным заказам смотреть на соответствующих листах проекта.

Постоянная информация для всех листов:

1. Все размеры указаны в мм
2. Площадь помещений посчитана с учетом перегородок
3. Возможна погрешность на чертеже до 10 мм
4. Перед стройкой все размеры проверить на месте

Развертки по стенам.
Помещение №2
Гардеробная

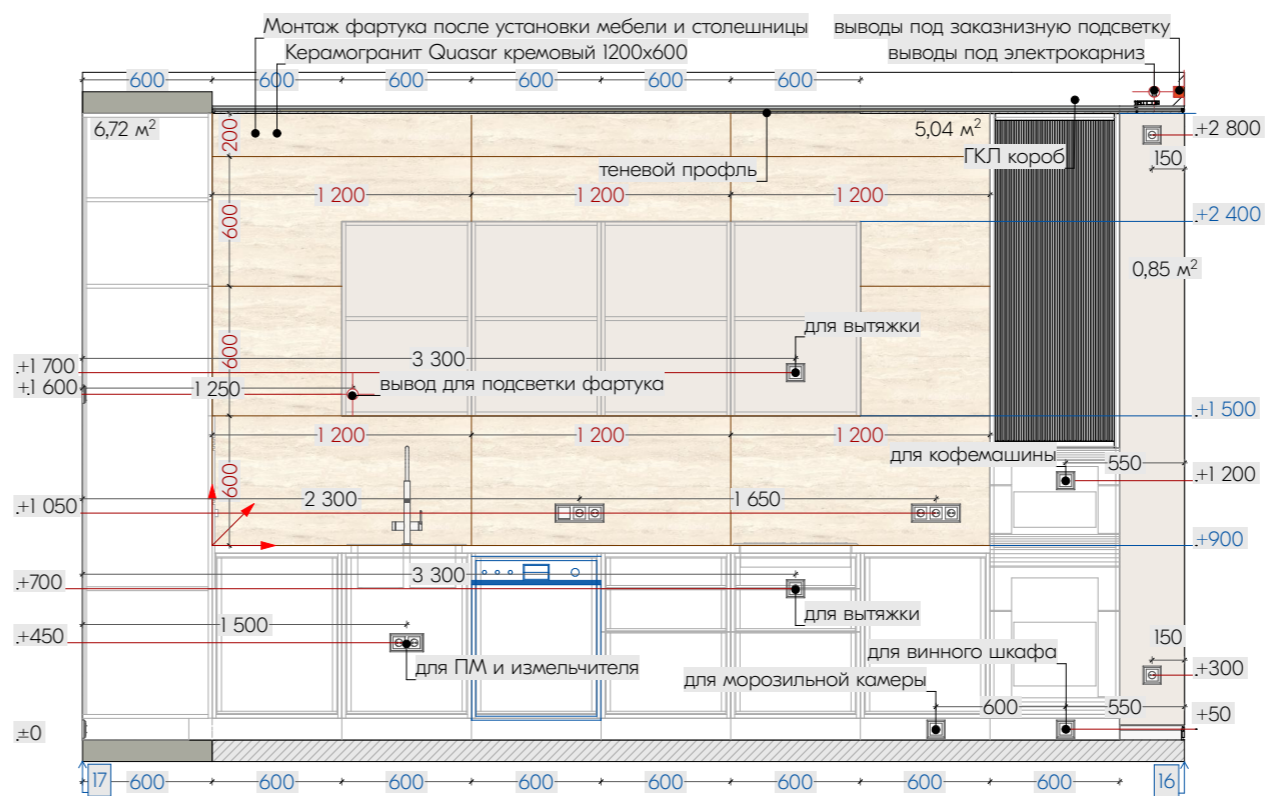
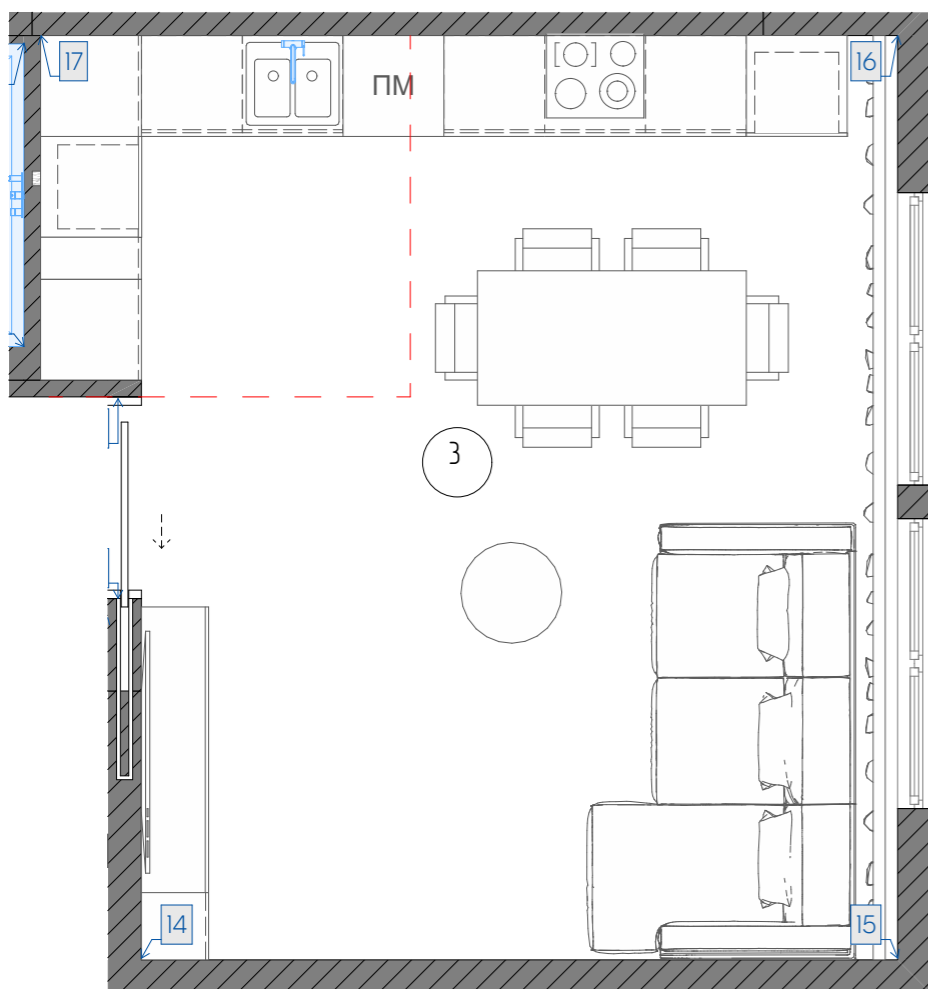

Расход материалов. Помещение №03 Кухня-гостиная

Наименование	Условное обозначение	S нетто, кв.м (без запаса)	Примечание
Декоративная штукатурка с эффектом замши		28,15	
Керамогранит Quasar кремовый 1200x600 Сатинированный Карвинг		5,04	
Техническая белая краска		12,66	

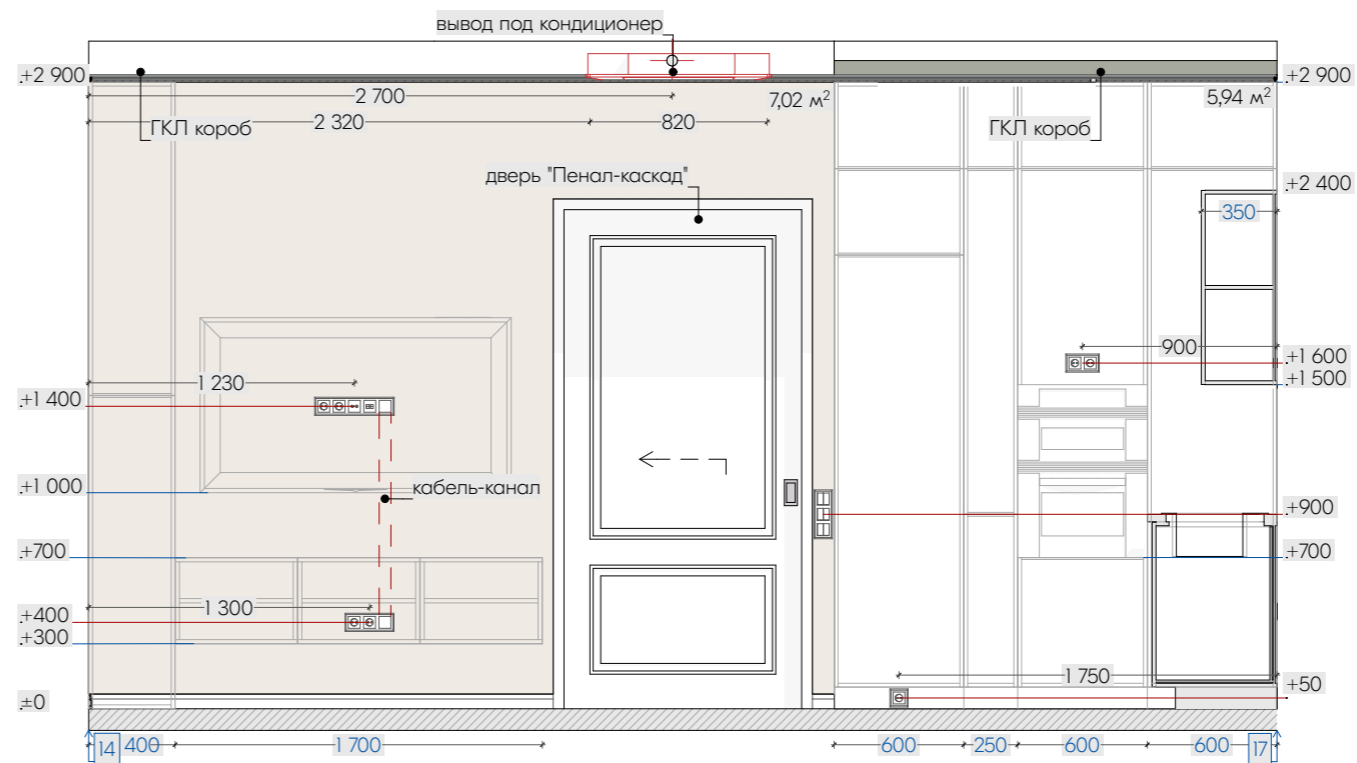

Примечание:

1. Количество материала для отделки стен дано без запаса.
2. Пересчитать все материалы перед заказом с менеджером бренда (используя данные проекта).
3. Размеры и описание изделий по индивидуальным заказам смотреть на соответствующих листах проекта.

Постоянная информация для всех листов:

1. Все размеры указаны в мм
2. Площадь помещений посчитана с учетом перегородок
3. Возможна погрешность на чертеже до 10 мм
4. Перед стройкой все размеры проверить на месте

Развертки по стенам.
Помещение №3 Кухня-гостиная

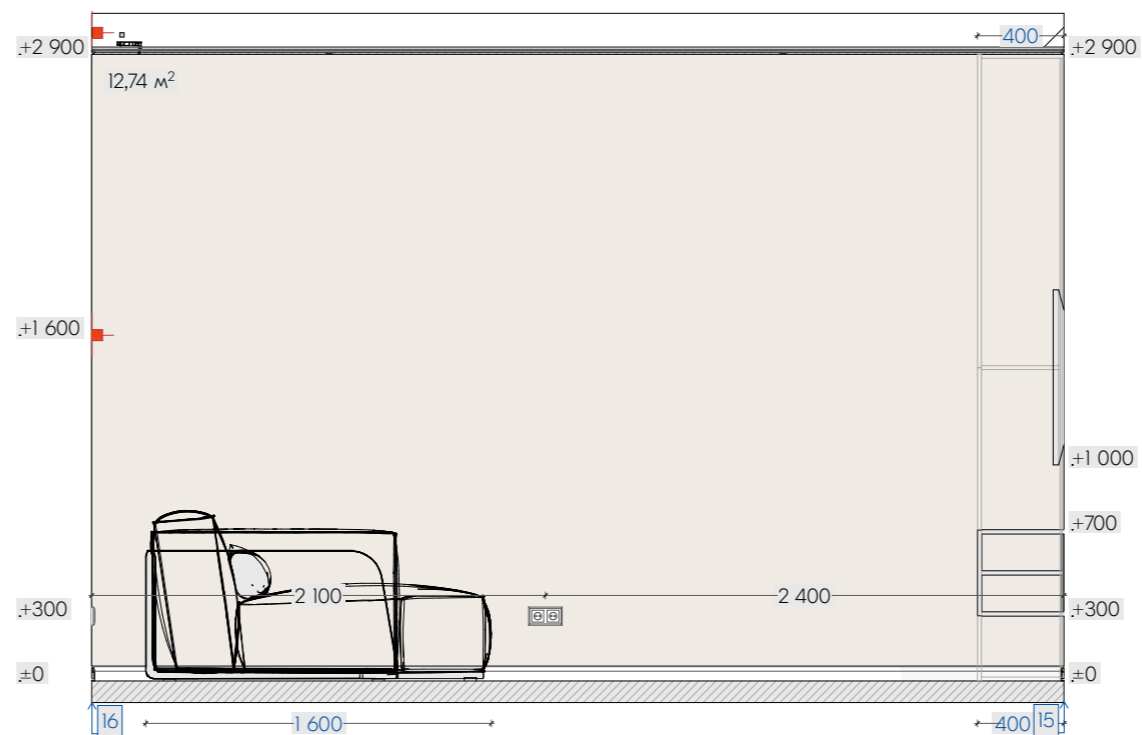
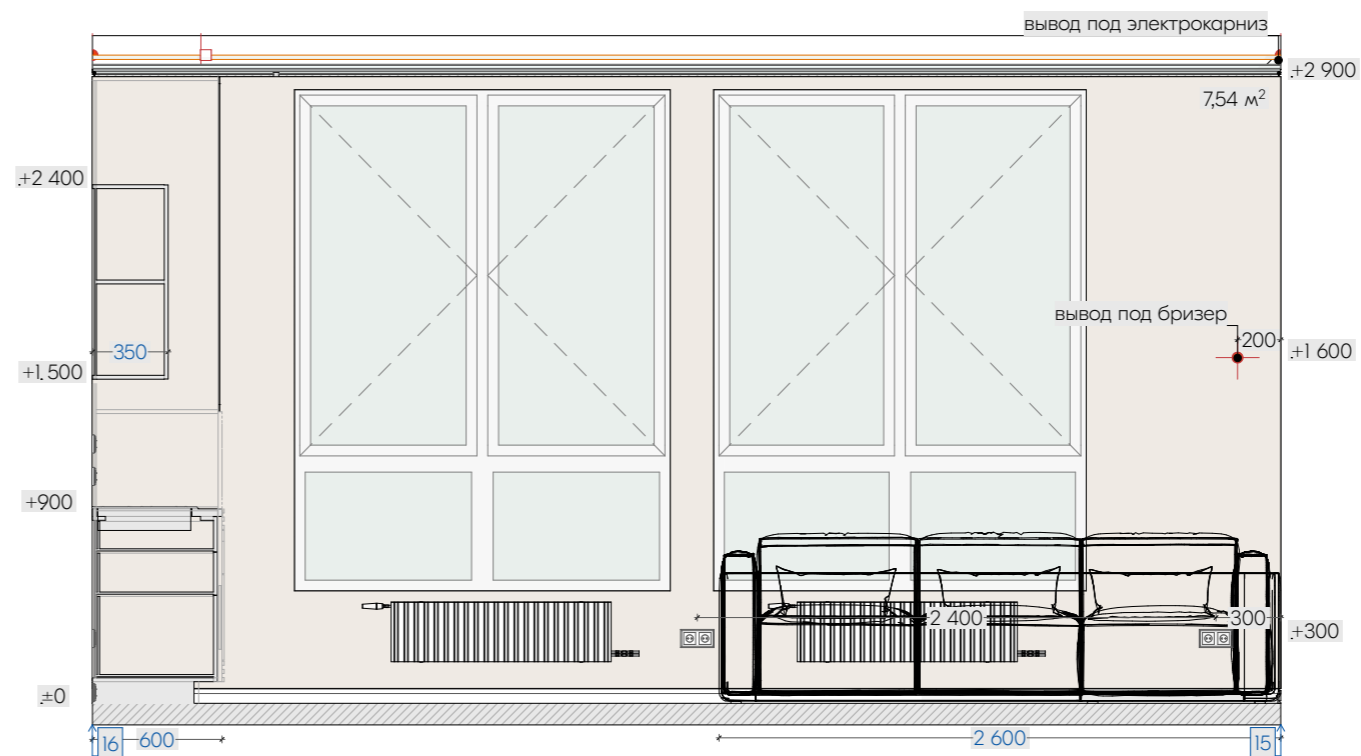
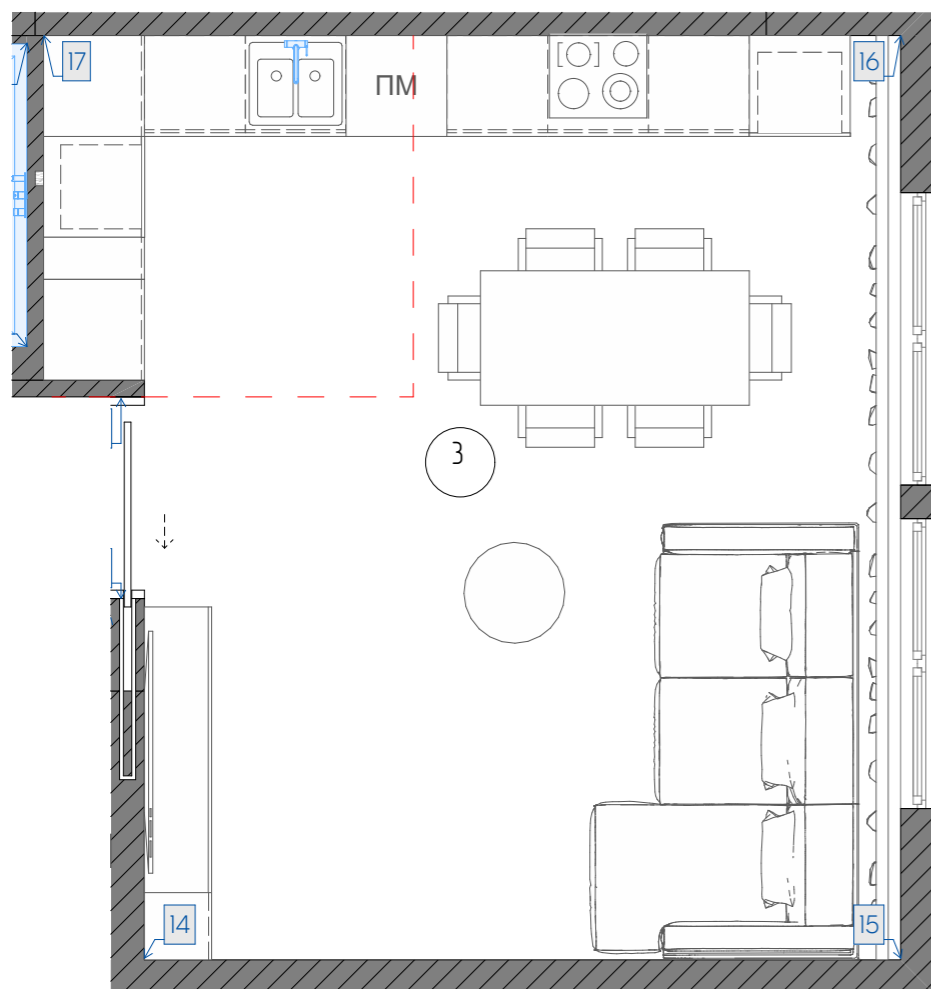

Примечание:

1. Количество материала для отделки стен дано без запаса.
2. Пересчитать все материалы перед заказом с менеджером бренда (используя данные проекта).
3. Размеры и описание изделий по индивидуальным заказам смотреть на соответствующих листах проекта.

Постоянная информация для всех листов:

1. Все размеры указаны в мм
2. Площадь помещений посчитана с учетом перегородок
3. Возможна погрешность на чертеже до 10 мм
4. Перед стройкой все размеры проверить на месте

Развертки по стенам.
Помещение №3 Кухня-гостиная

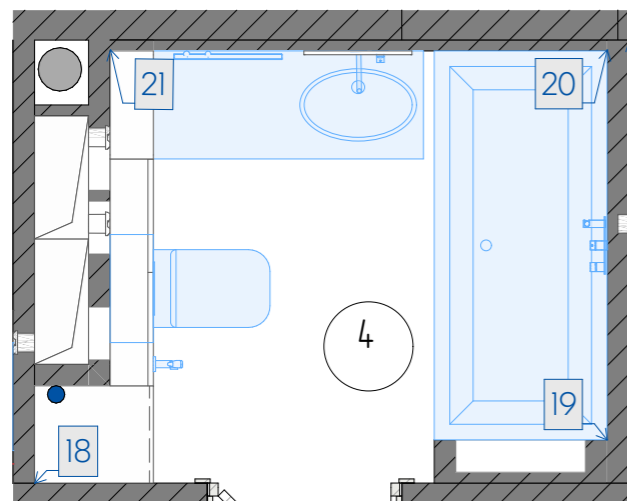

Расход материалов. Помещение №04 Ванная			
Наименование	Условное обозначение	S нетто, кв.м (без запаса)	Примечание
Керамогранит Estima om02 600x1200		4,14	
керамогранит италон Айвори Натуральный 600x1200		14,15	

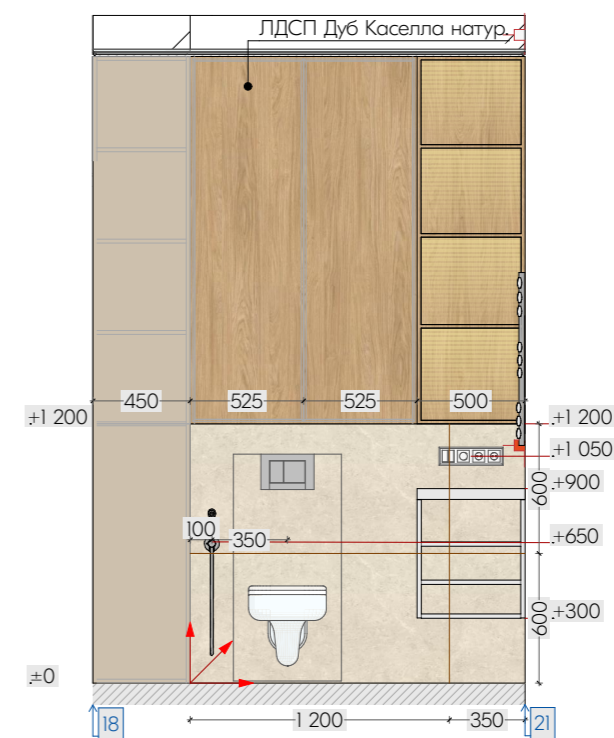
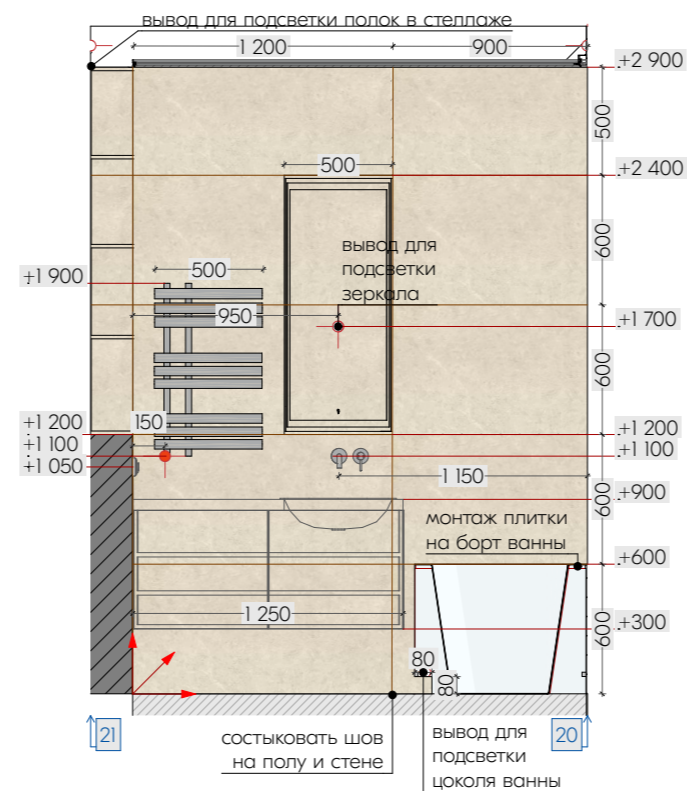
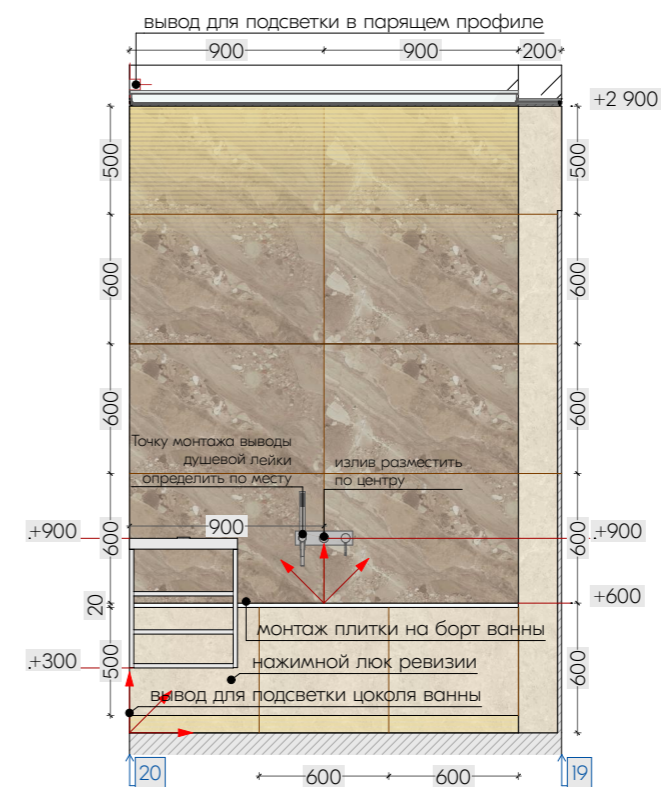
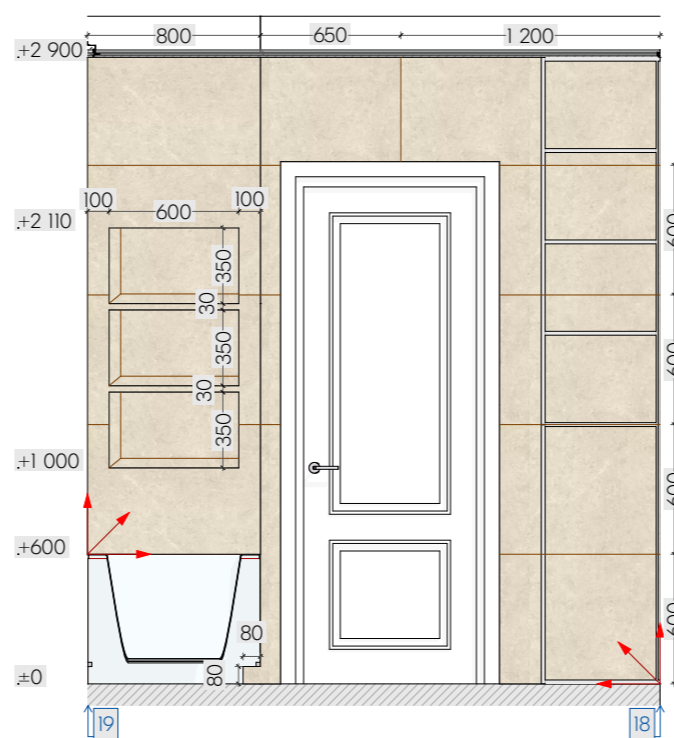

Примечание:

1. Количество материала для отделки стен дано без запаса.
2. Пересчитать все материалы перед заказом с менеджером бренда (используя данные проекта).
3. Размеры и описание изделий по индивидуальным заказам смотреть на соответствующих листах проекта.
4. Количество широкоформатной плитки считать ПОШТУЧНО!

Постоянная информация для всех листов:

1. Все размеры указаны в мм
2. Площадь помещений посчитана с учетом перегородок
3. Возможна погрешность на чертеже до 10 мм
4. Перед стройкой все размеры проверить на месте

Развертки по стенам.
Помещение №4 Ванная

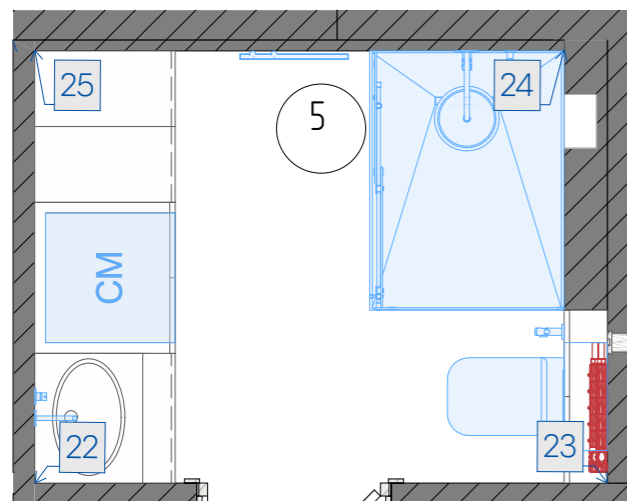

Расход материалов. Помещение №05 Душевая			
Наименование	Условное обозначение	S нетто, кв.м (без запаса)	Примечание
Керамогранит Ноа кремовый 600x1200		21,97	

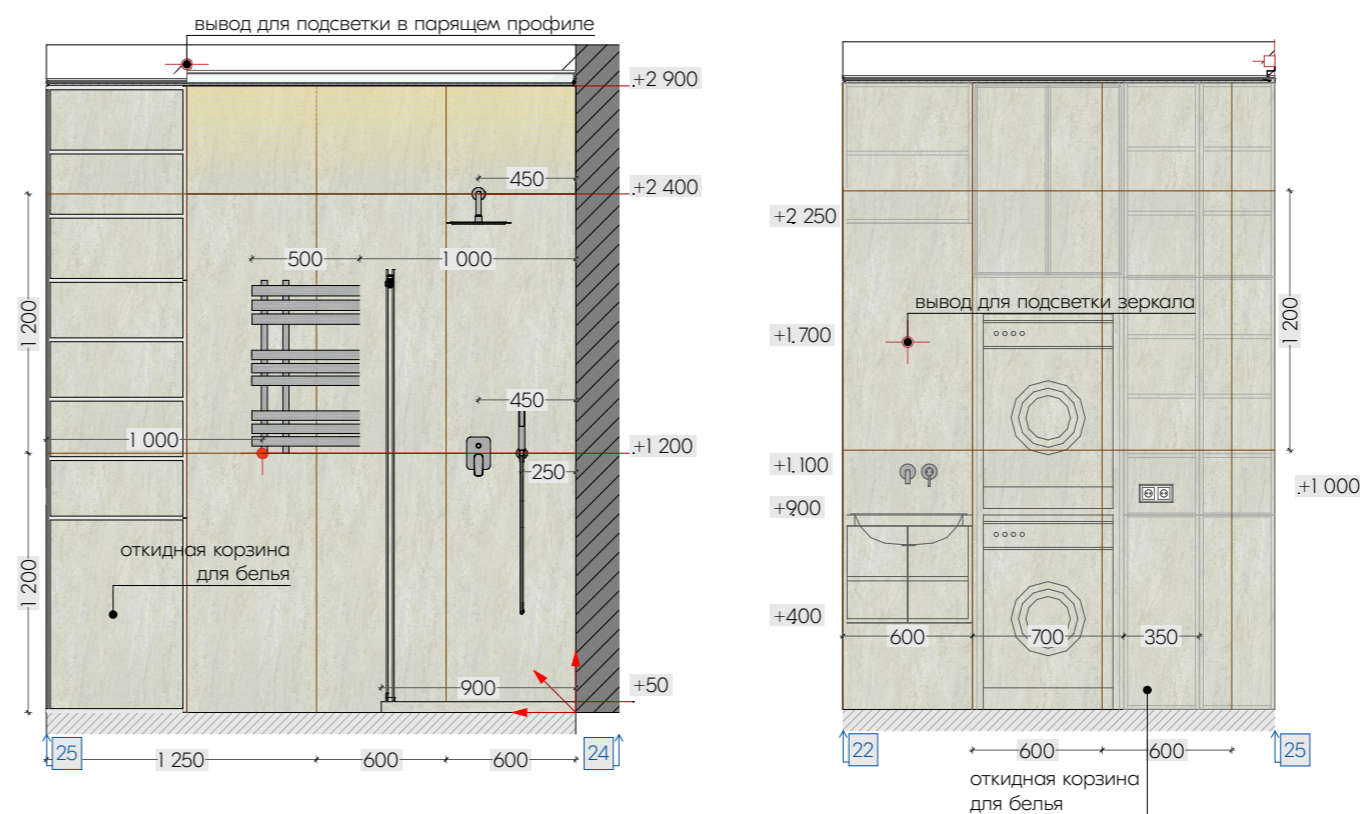
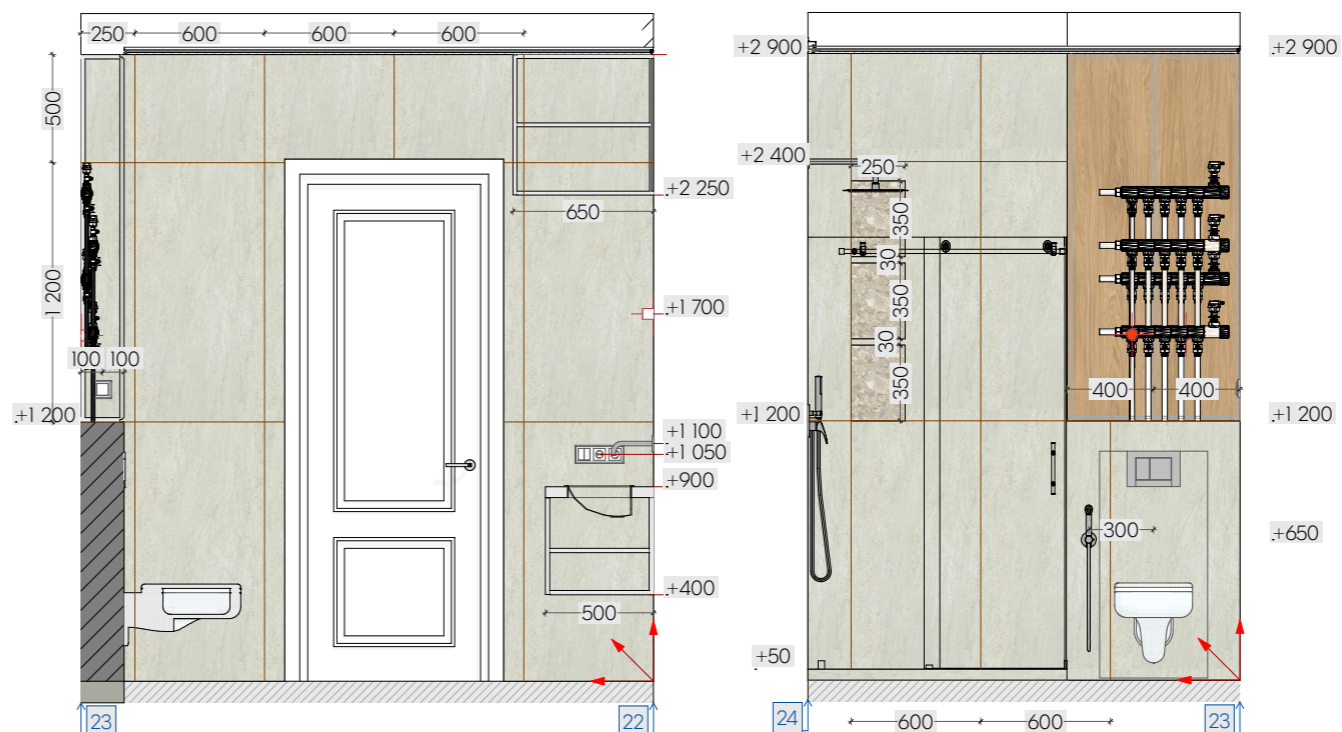

Примечание:

1. Количество материала для отделки стен дано без запаса.
2. Пересчитать все материалы перед заказом с менеджером бренда (используя данные проекта).
3. Размеры и описание изделий по индивидуальным заказам смотреть на соответствующих листах проекта.
4. Количество широкоформатной плитки считать ПОШТУЧНО!

Постоянная информация для всех листов:

1. Все размеры указаны в мм
2. Площадь помещений посчитана с учетом перегородок
3. Возможна погрешность на чертеже до 10 мм
4. Перед стройкой все размеры проверить на месте

Развертки по стенам.
Помещение №05 Душевая

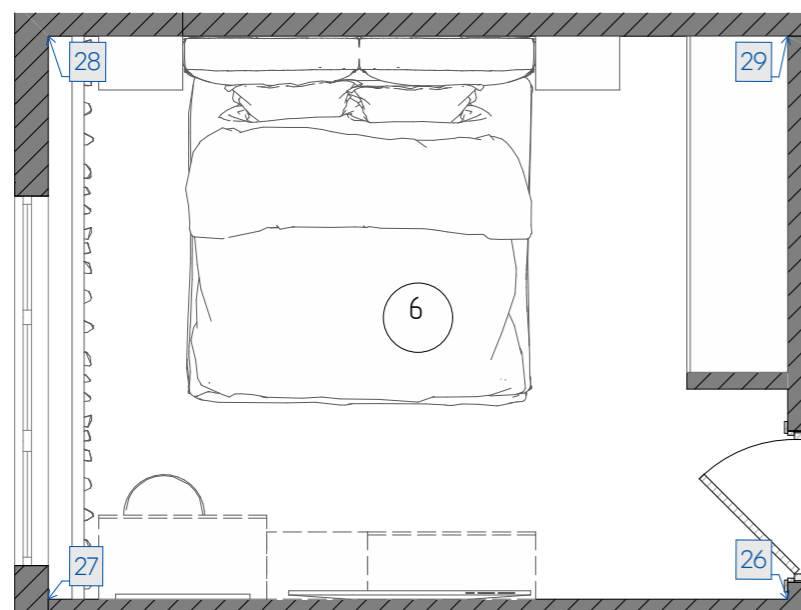

Расход материалов. Помещение №06 Спальня			
Наименование	Условное обозначение	S нетто, кв.м (без запаса)	Примечание
Декоративная штукатурка с эффектом замши		27,21	
ЛДСП Дуб Каселла натуральный		3,96	
Техническая белая краска		5,80	

Примечание:

1. Количество материала для отделки стен дано без запаса.
2. Пересчитать все материалы перед заказом с менеджером бренда (используя данные проекта).
3. Размеры и описание изделий по индивидуальным заказам смотреть на соответствующих листах проекта.

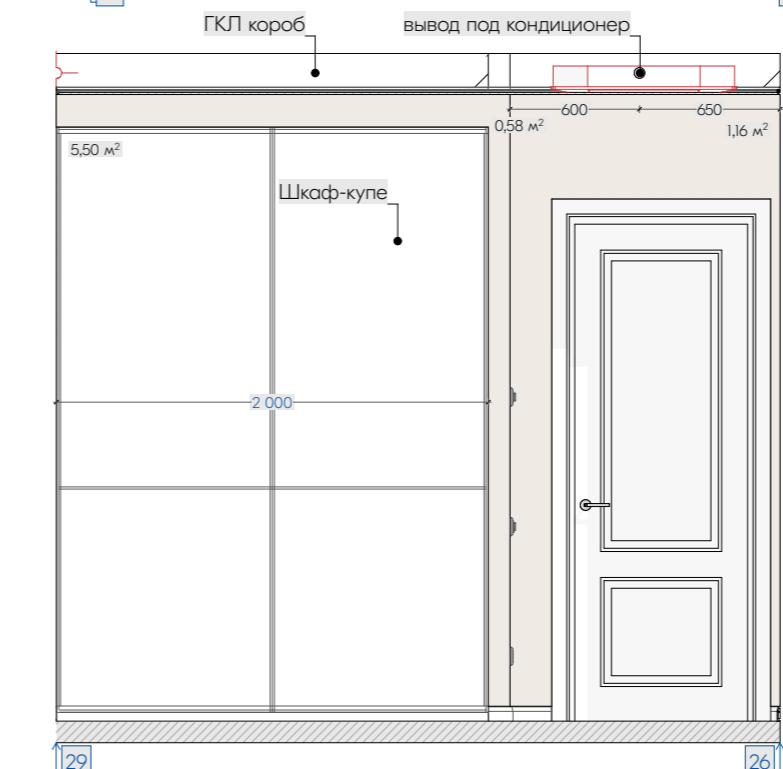
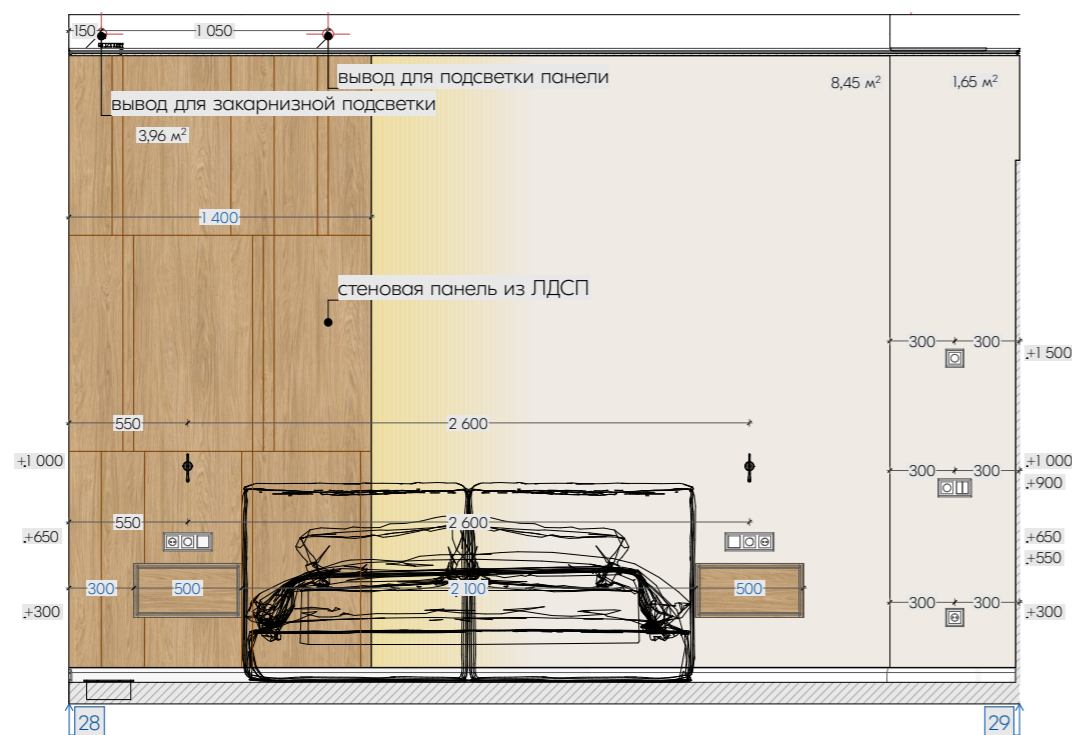
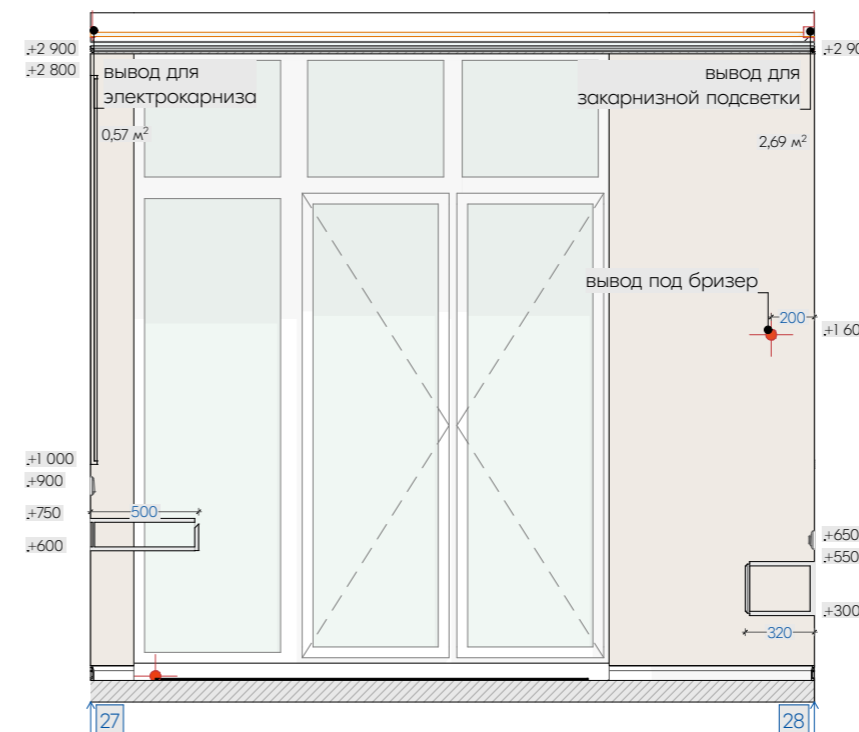
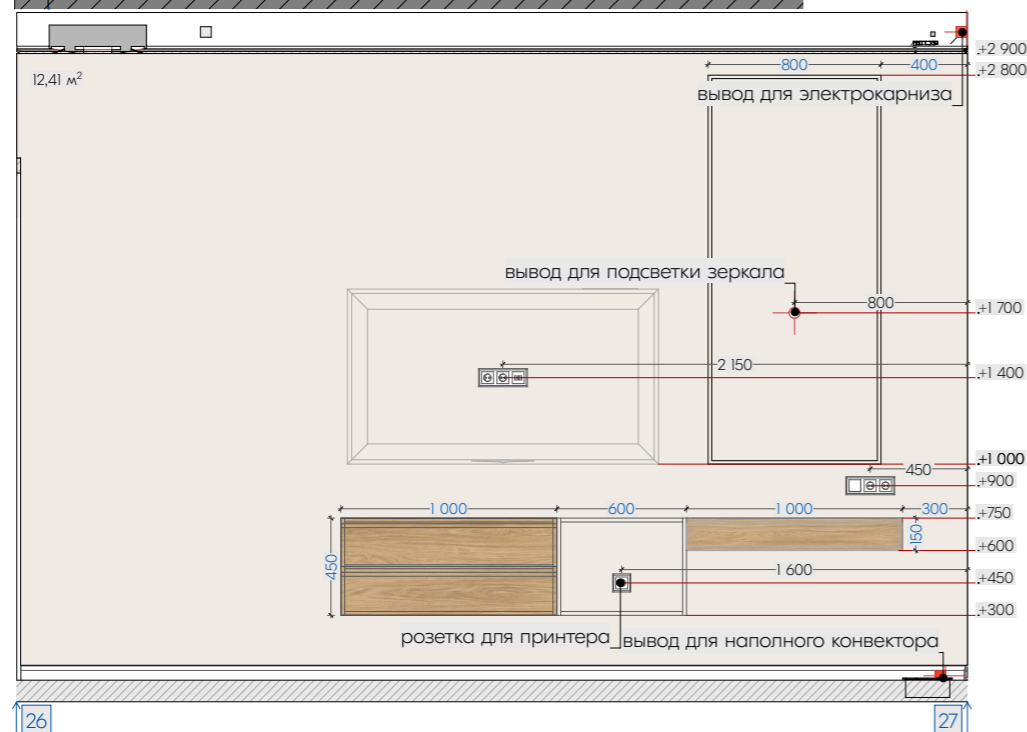

Постоянная информация для всех листов:

1. Все размеры указаны в мм
2. Площадь помещений посчитана с учетом перегородок
3. Возможна погрешность на чертеже до 10 мм
4. Перед стройкой все размеры проверить на месте

Развертки по стенам.
Помещение №06 Спальня

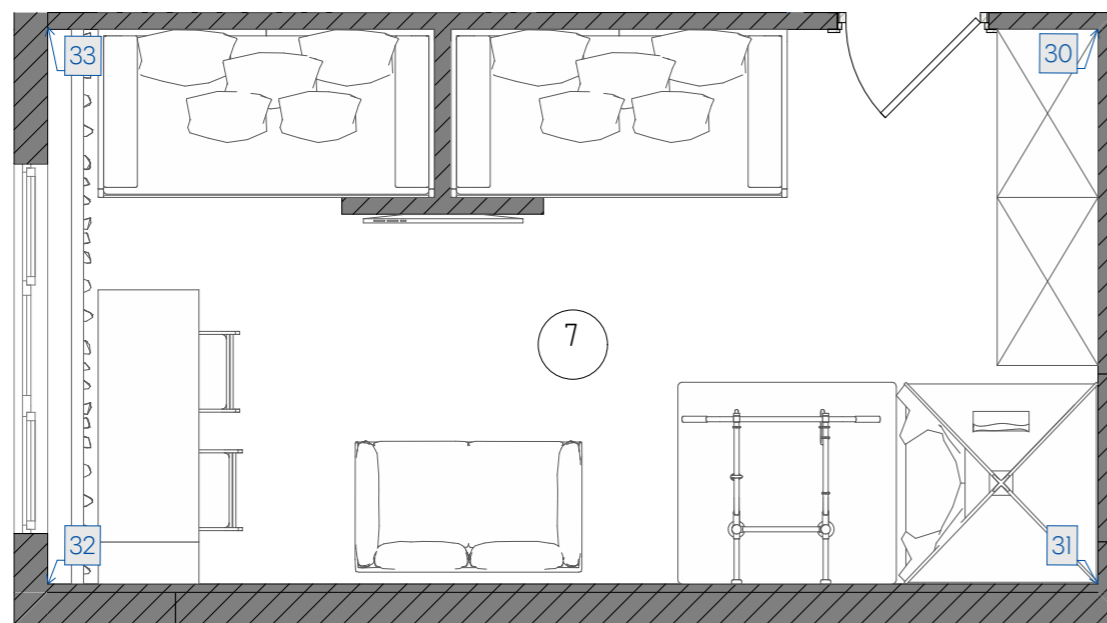

Расход материалов. Помещение №07 Детская

Наименование	Условное обозначение	S нетто, кв.м (без запаса)	Примечание
Обои под покраску		33,53	
Фотообои Самолеты в горах		4,95	
Фотообои Сказочные животные		6,96	

Примечание:

1. Количество материала для отделки стен дано без запаса.
2. Пересчитать все материалы перед заказом с менеджером бренда (используя данные проекта).
3. Размеры и описание изделий по индивидуальным заказам смотреть на соответствующих листах проекта.

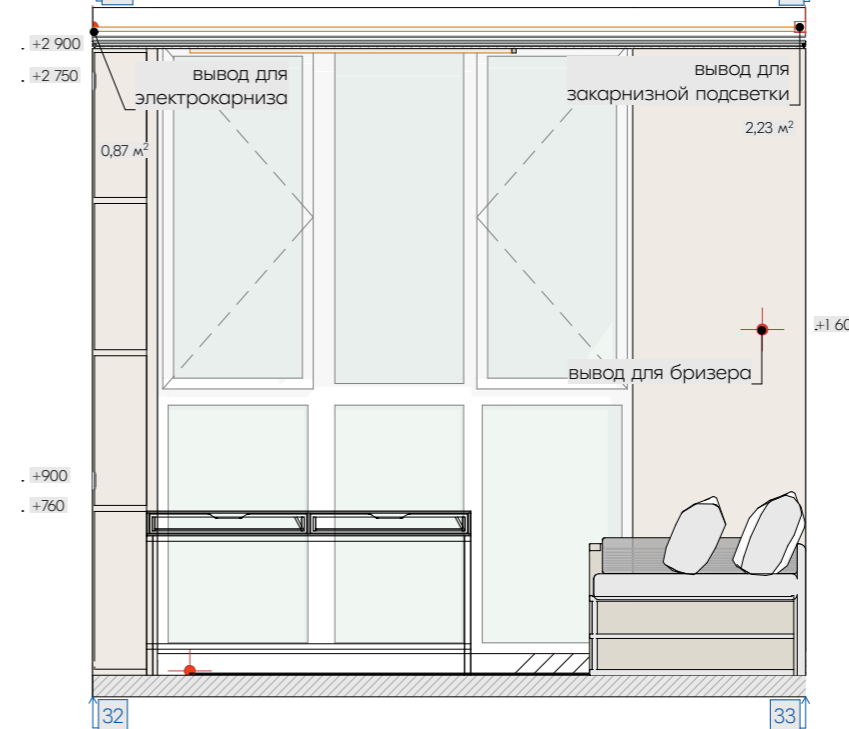
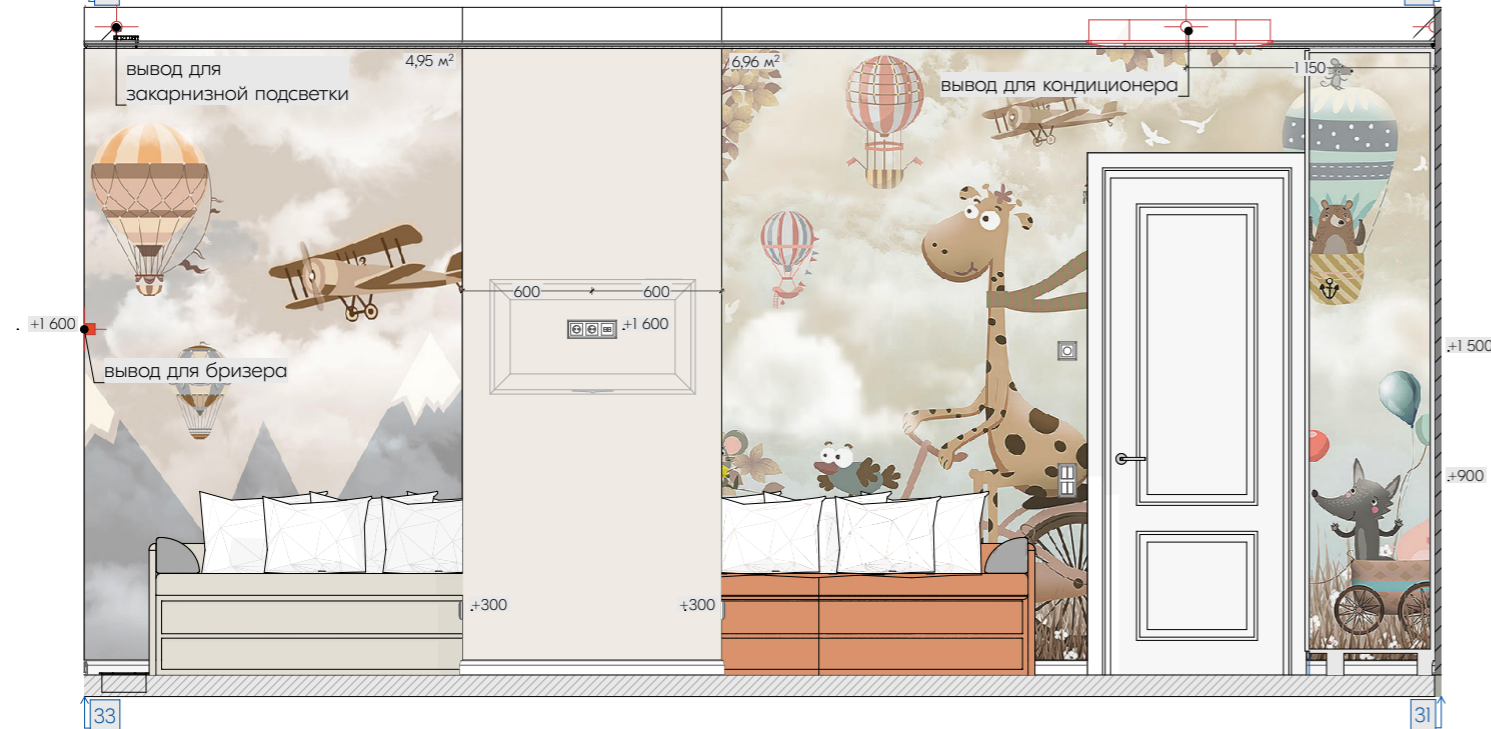
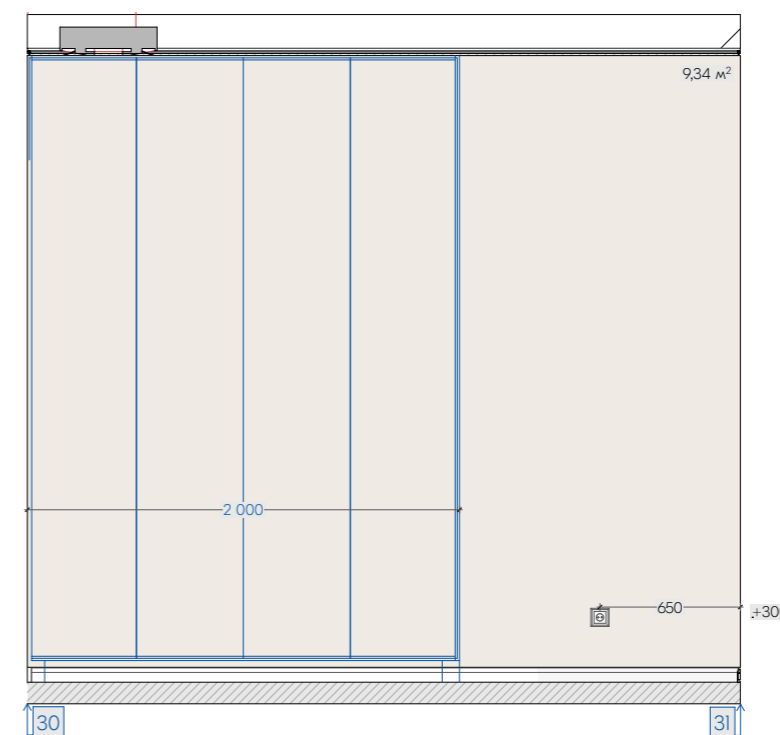
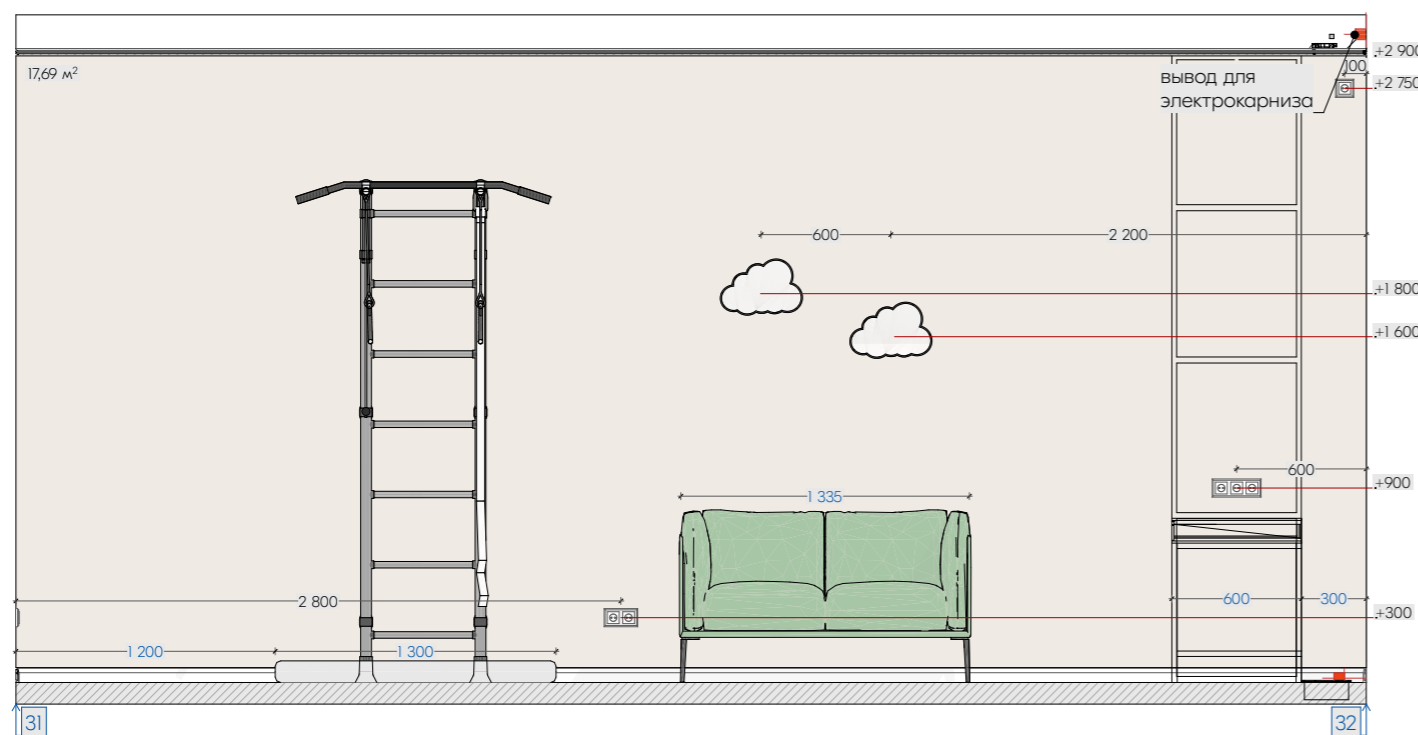

Постоянная информация для всех листов:

1. Все размеры указаны в мм
2. Площадь помещений посчитана с учетом перегородок
3. Возможна погрешность на чертеже до 10 мм
4. Перед стройкой все размеры проверить на месте

Развертки по стенам.
Помещение №07 Детская

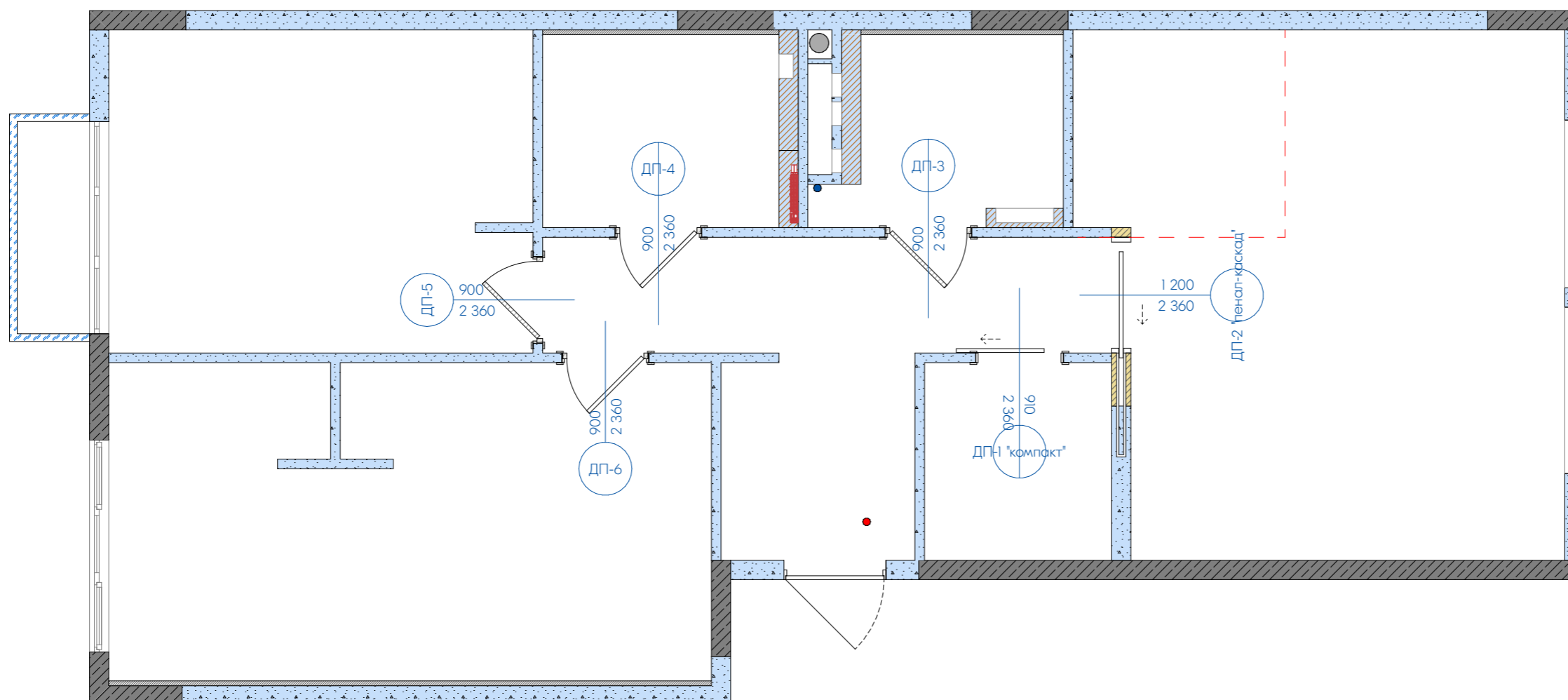

Примечание:

1. Высота дверного проема указана от чистового пола.
2. Накладка на входную дверь, идентичная с межкомнатными дверями.

Спецификация дверей									
ID	Наименование	Производитель	Размеры Плотна	Размеры проёма	Открывание	Толщина стены, мм	Расположение	Количество	Примечание
ДП-1 "компакт"	Дверь Компакт	Profildoors	810×2 310	910×2 360	П	100	гардероб	1	
ДП-2 "пенал-каскад"	Дверь Пенал-каскад	Profildoors	1 100×2 310	1 200×2 360	Л	200	кухня-гостиная	1	п
ДП-3	Дверь	Profildoors	800×2 300	900×2 360	Л	100	Ванная	1	п
ДП-4	Дверь	Profildoors	800×2 300	900×2 360	П	100	Душевая	1	
ДП-5	Дверь	Profildoors	800×2 300	900×2 360	П	100	Спальня	1	
ДП-6	Дверь	Profildoors	800×2 300	900×2 360	П	100	Детская	1	
								6	

Постоянная информация для всех листов:

1. Все размеры указаны в мм
2. Площадь помещений посчитана с учетом перегородок
3. Возможна погрешность на чертеже до 10 мм
4. Перед стройкой все размеры проверить на месте

Спецификация дверей с указанием размеров дверных проемов



Спецификация осветительного оборудования









ID	Тип светильника	Производитель	Наименование	Артикул	Расположение	Примечание	Изображение	Количество
C01	Точечный встраиваемый светильник	Denkirs	Точечный встраиваемый светильник	DK3072-WH				8
C02	Точечный встраиваемый светильник	Denkirs	Точечный встраиваемый светильник	DK3020-WH				27
C03	Бра для чтения светодиодное с выключателем	Elektrostandard	Бра для чтения светодиодное с выключателем	40I20/LED черный-50705				2
C04	Люстра над обеденным столом		Люстра над обеденным столом					1
C05	Трековый светильник	Denkirs	Трековый светильник	DK8004-WH				8
C06	Бра облако	lightsnab	Бра облако	LS3734				2
C07	Бра для чтения светодиодное с выключателем	Elektrostandard	Бра для чтения светодиодное с выключателем	40I20/LED черный-50705				2

Постоянная информация для всех листов:

1. Все размеры указаны в мм
2. Площадь помещений посчитана с учетом перегородок
3. Возможна погрешность на чертеже до 10 мм
4. Перед стройкой все размеры проверить на месте

Спецификация
осветительного
оборудования

Спецификация мебели

№	Производитель	Наименование	Изображение	Кол-во	Наименование помещения	Примечание
	Кроваткинбург	Детская мягкая кровать-диван Чип и Дейл		2	Детская	
	dantonehome	Обеденный стол Bridge прямоугольный раскладной		1	кухня	
	Диванру	Диван прямой Кейсес Velvet Olive		1	детская	
	Ярмарка мастеров	Стул - Мона из массива бука или дуба		4	кухня	
	Ярмарка мастеров	Стул - Мона из массива бука или дуба		2	кухня	
	Диванру	Кровать с матрасом 1800*2000		1	спальня	
	idealbeds	Диван угловой Lance		1	гостиная	
	Диванру	Офисное кресло Эшли Textile Yellow		1		
	Диванру	Офисное кресло Эшли Textile Olive		1		
				14		

Постоянная информация для всех листов:

1. Все размеры указаны в мм

2. Площадь помещений посчитана с учетом перегородок









3. Возможна погрешность на чертеже до 10 мм

4. Перед стройкой все размеры проверить на месте

Спецификация мебели



Спецификация сантехнического оборудования

Производитель	Наименование	Изображение	Кол-во	Расположение	Примечание
Boheme	Смеситель для умывальника из стены		2		
	Смеситель на кухню с фильтром		1		
Boheme	Кнопка для инсталляции, нерж.сталь GUN METAL NEW		2		
Boheme	Смеситель встроенный + верхний+ ручной душ		1	душевая	
Boheme	Смеситель гигиенический		2		
Cezares Plane Mini 180x80 см	Акриловая ванна		1	ванная	На ножках (для формирования ниши в цоколе!)
Boheme	Полотенцесушитель электрический круглый сухой SHINE GUN METAL		2		
Boheme	Смеситель встроенный + ручной душ + излив		1	Ванная	
			12		

Примечание:
1. Окончательный выбор и возможность монтажа сантехнического оборудования согласовать со специалистом сантехником.

Постоянная информация для всех листов:

1. Все размеры указаны в мм
2. Площадь помещений посчитана с учетом перегородок
3. Возможна погрешность на чертеже до 10 мм
4. Перед стройкой все размеры проверить на месте

Спецификация сантехнического оборудования



Спецификация отделочных материалов стен		
Наименование	S нетто, кв.м (без запаса)	Примечание
Декоративная штукатурка с эффектом замши	88,67	
Керамогранит Estima om02 600x1200	4,14	
Керамогранит Noa кремовый 600x1200	21,97	
Керамогранит Quasar кремовый 1200x600 Сатинированный Карвинг	5,04	
Краска LG 229, Wood Ash	3,15	
ЛДСП Дуб Каселла натуральный	3,96	
Обои под покраску	33,53	
Техническая белая краска	41,29	
Фотообои Самолеты в горах	4,95	

Спецификация потолков/полов			
ID	Наименование	S нетто, кв.м (без запаса)	Примечание
01	Ламинат	65,31	
01	ГКЛ короб	1,23	
02	КЕРАМОГРАНИТ GB01 600X1200 НЕПОЛ.РЕКТ.	21,12	
02	Натяжной потолок с теньвым профилем	83,65	

Спецификация карнизов/молдингов/плинтусов					
ID	Наименование	Артикул	Производитель	Длина, мм	Примечание
K01	ТЕНЕВОЙ ПРОФИЛЬ ДЛЯ НАТЯЖНЫХ ПОТОЛКОВ		EUROKRAAB	102 793	
K02	КАРНИЗ SLOTT PARSEK С РАСSEИВАТЕЛЕМ		SLOTT PARSEK	12 150	
K03	ПАРЯЩИЙ ПРОФИЛЬ SLOTT VILLAR		EUROKRAAB	3 600	
П01	Плинтус с подсветкой PN 021 LED	PN 021LED	Evrowood	12 679	
П02	Плинтус PN 021	PN 021	Evrowood	43 262	

LED лента			
ID	Условное обозначение	Наименование	Длина, мм
Л01		Светодиодная лента в карнизах для штор	12 150
Л02		Светодиодная лента в напольном плинтусе	12 735
Л03		Световые линии	6 640
Л04		Светодиодная лента для подсветки фартука	2 400
Л05		Светодиодная лента в ванной/душевой	5 400

Постоянная информация для всех листов:

1. Все размеры указаны в мм
2. Площадь помещений посчитана с учетом перегородок
3. Возможна погрешность на чертеже до 10 мм
4. Перед стройкой все размеры проверить на месте

Спецификация отделочных материалов