

CUSTOM **BURO**

ОБЪЕКТ :

Квартира

ЗАКАЗЧИК :

МЕСТОРАСПОЛОЖЕНИЕ ОБЪЕКТА :

ТЕЛЕФОН ЗАКАЗЧИКА :















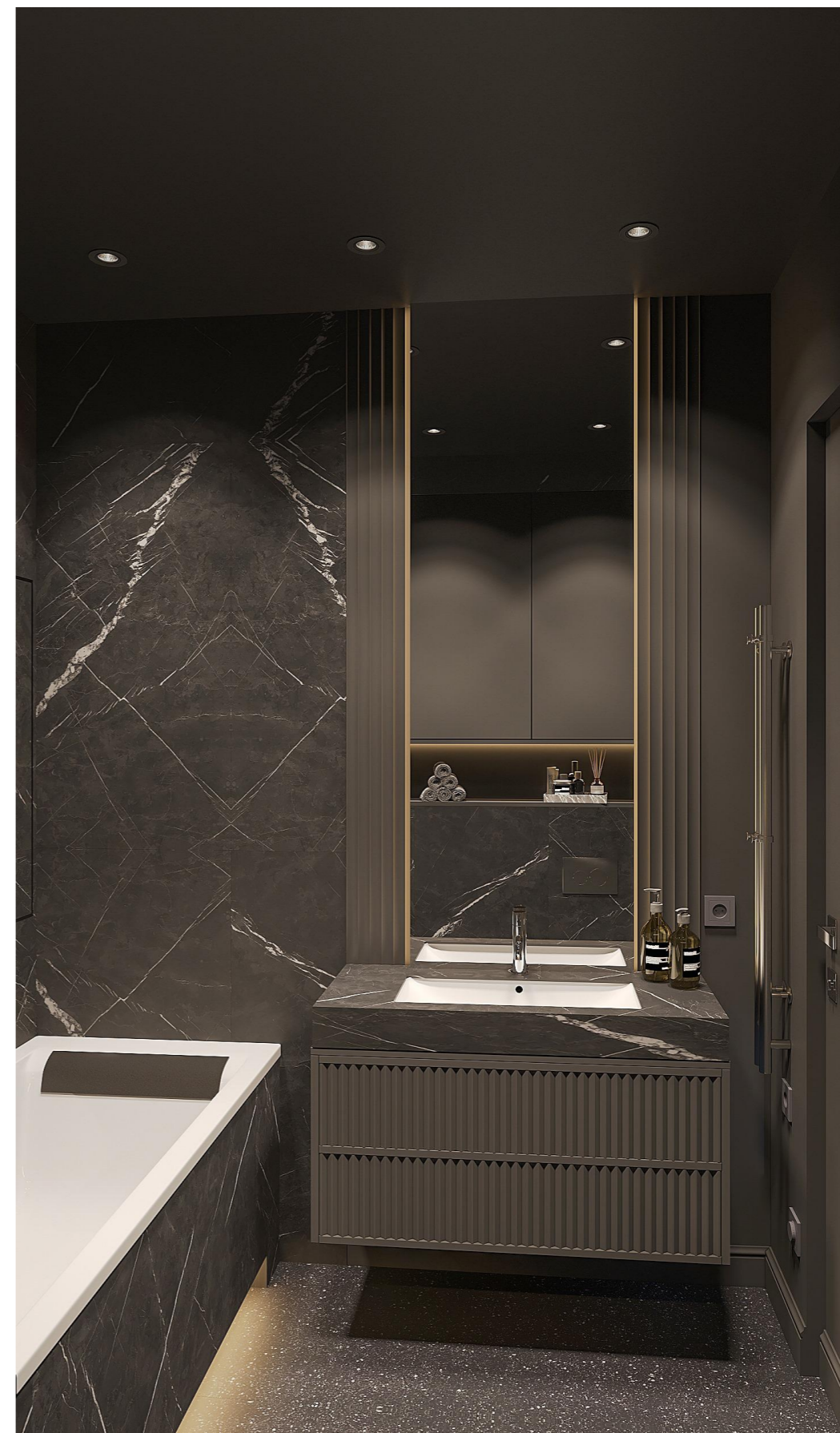

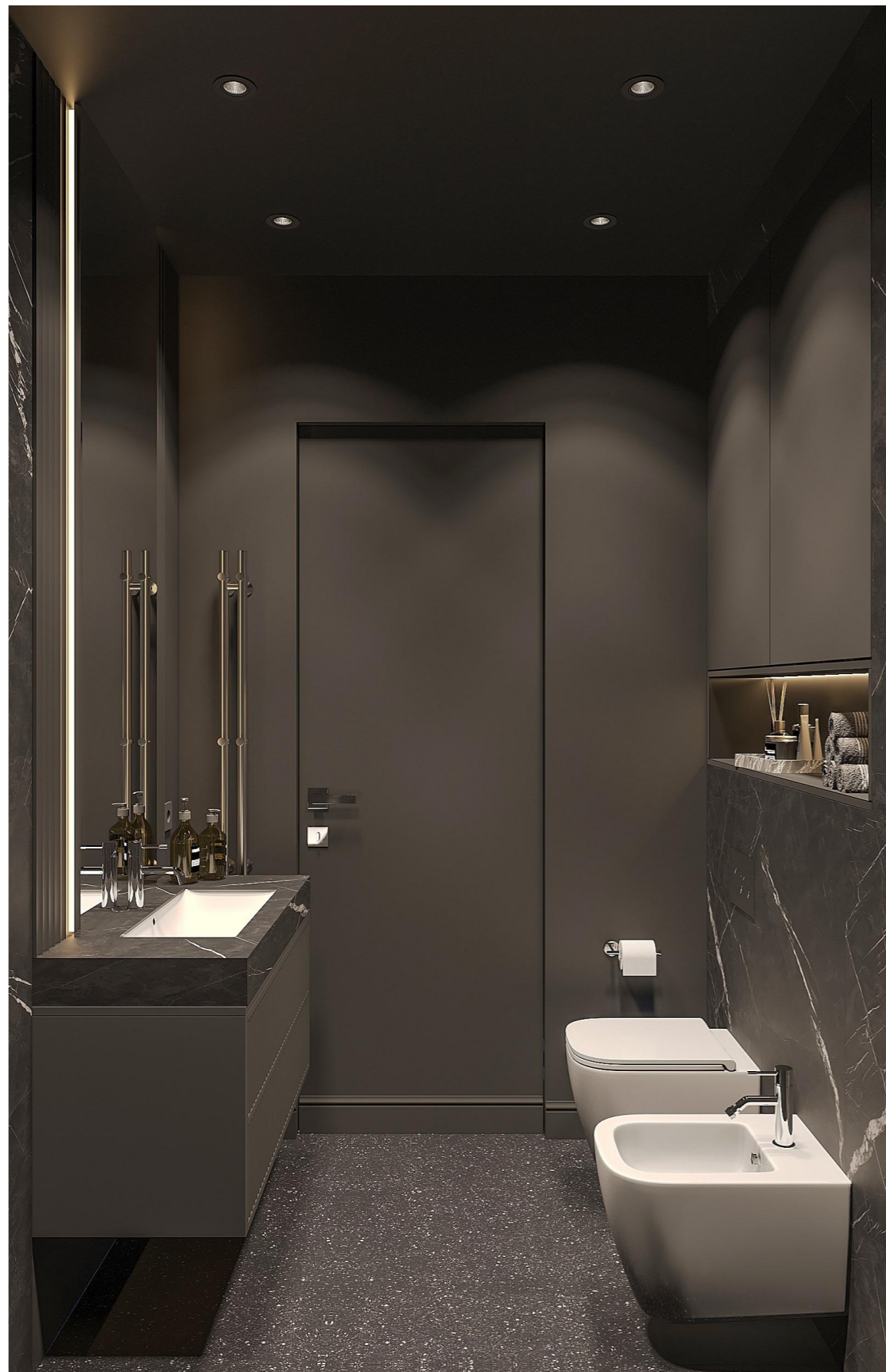





Раздел	№ листа	Наименование
РП	01	Общие данные
РП	02	План обмеров
РП	03	План демонтажа
РП	04	План возводимых перегородок с маркировкой оконных и дверных проемов
РП	05	План после перепланировки
РП	06	План расстановки мебели
РП	07	План с мебельными размерами и описанием
РП	08	План размещения осветительных приборов, привязка выпусков освещения
РП	09	План выключателей с указанием включения групп светильников
РП	10	План размещения электрических розеток с привязкой размеров
РП	11	План потолков с указанием типа используемых материалов
РП	12	План полов с указанием типа напольных покрытий
РП	13	План отделочных материалов по стенам
РП	14	План размещения санитарно-технического оборудования
РП	15	План расположения систем отопления и вентиляции
РП	16	Развертки по стенам. Прихожая
РП	17	Развертки по стенам. Кухня
РП	18	Развертки по стенам. Кухня, часть спальни
РП	19	Развертки по стенам. Спальня
РП	20	Развертки по стенам. Спальня
РП	21	Развертки по стенам. Постирочная
РП	22	Развертки по стенам. Ванная комната
РП	23	Развертки по стенам. Ванная комната
РП	24	Мебель на заказ. Часть 1
РП	25	Мебель на заказ. Часть 2
РП	26	Спецификация дверей с указанием размеров дверных проемов
РП	27	Спецификация осветительного оборудования
РП	28	Спецификация мебели
РП	29	Спецификация мебели
РП	30	Спецификация сантехнического оборудования
РП	31	Спецификация сантехнического оборудования
РП	32	Спецификация отделочных материалов
РП	33	Спецификация отделочных материалов
РП	34	Технические карты. Часть 1
РП	35	Технические карты. Часть 2
РП	36	Технические карты. Часть 3
РП	37	Визуализации проекта. Кухня
РП	38	Визуализации проекта. Кухня, прихожая
РП	39	Визуализации проекта. Спальня
РП	40	Визуализации проекта. Кухня - остров

Раздел	№ листа	Наименование
РП	41	Визуализации проекта. Спальня
РП	42	Визуализации проекта. Спальня
РП	43	Визуализации проекта. Спальня
РП	44	Визуализации проекта. Ванная комната
РП	45	Визуализации проекта. Ванная комната
РП	46	Визуализации проекта. Гардеробная-постирочная
РП	47	Визуализации проекта. Гардеробная-постирочная

ПОЯСНИТЕЛЬНАЯ ЗАПИСКА

к дизайн-проекту интерьера квартиры, расположенной по адресу: г. Одинцово,

Проект выполнен на основании обмеров. Квартира имеет общую площадь: 38,05 м².

Благоустройство квартиры: централизованная система отопления, система очистки воды, электроснабжение, центральная канализация, бойлер. Наружные стены - кирпич. Внутренние стены - блок газобетонный.

Необходимо произвести следующие работы:

1. Возвести новые перегородки из перегородочного блока согласно РП-4.
2. Устроить потолки согласно РП-11.
3. Выполнить электропроводку согласно РП-8, РП-9, РП-10.
4. Полы устроить согласно РП-12 и РП-15.
5. Произвести отделку согласно РП-13, РП-16-РП-23.
6. В первую очередь изучить весь проект.
7. Размеры могут отличаться. Обмер производился в помещении без стяжки и оштукатуренных стен.
8. Заказчик предупрежден обо всех возможных моментах.

Проект квартиры полностью удовлетворяет пожеланиям Заказчика.

Дизайнер	Анна	Дизайн-проект квартиры по адресу: г. Одинцово	Общие данные	Стадия	Лист	Листов
телефон	-75-55			РП	01	47
			Масштаб			

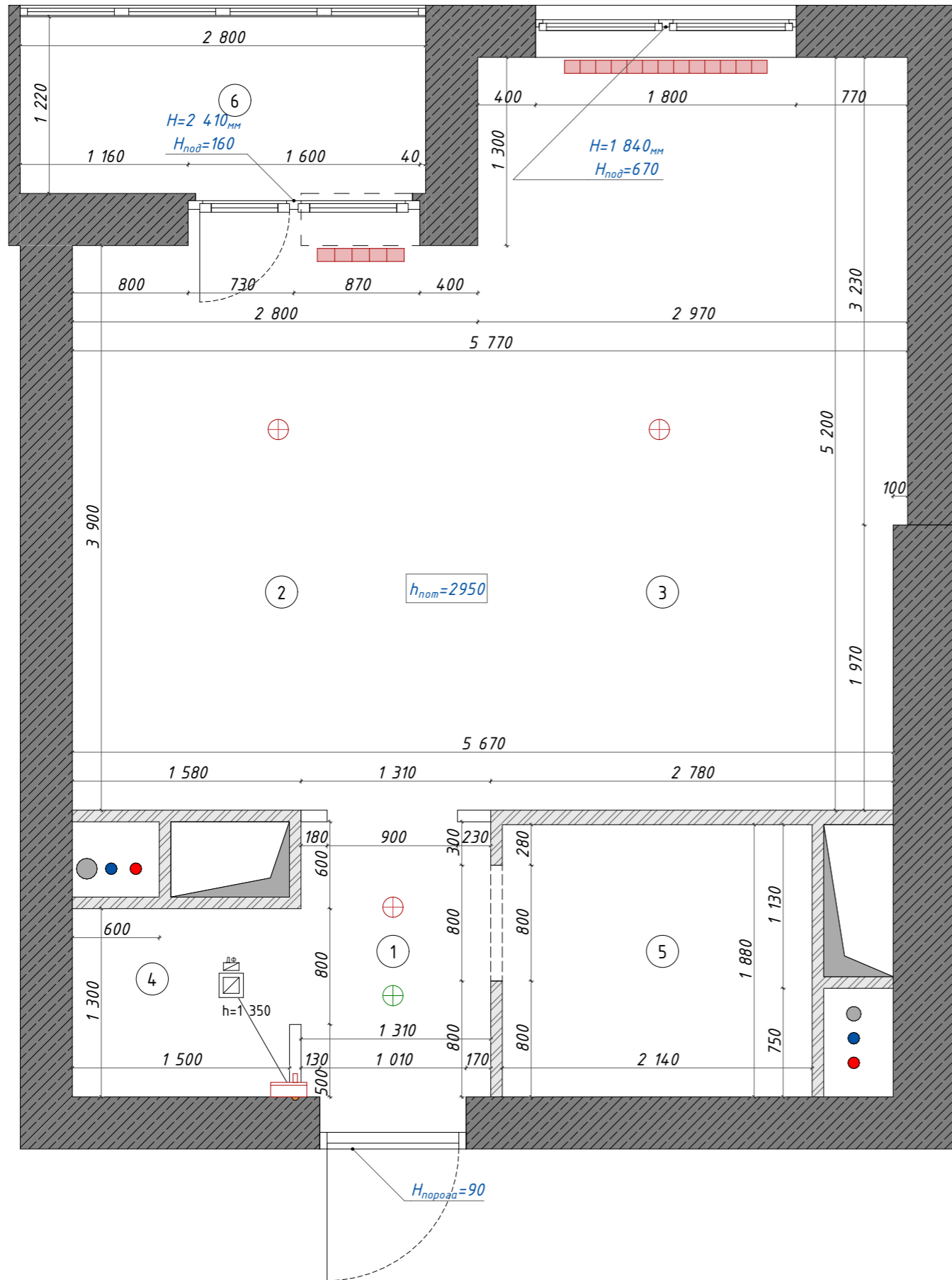

Экспликация помещений на этапе обмеров

№	Название помещения	Площадь, кв.м
1	Прихожая	2,49
2	Кухня	10,92
3	Спальня	15,25
4	Постирочная	1,95
5	Ванная комната	4,02
6	Лоджия	3,42
		38,05 м ²

Условные обозначения:

- канализационная труба
- труба подачи горячего водоснабжения
- труба подачи холодного водоснабжения
- существующие стены/перегородки из газобетонного блока
- существующие стены/перегородки из монолита
- существующие границы стен/блоки, выложенные в один ряд
- радиаторы отопления
- электрический щиток
- домофон
- датчик задымления
- датчик пожарной сигнализации



Примечание:

1. Все привязки даны по существующим стенам и перегородкам с имеющейся отделкой (блоки, газобетонные блоки).
2. Проектные размеры могут отличаться от действительных.
3. Дальнейшее проектирование будет осуществляться в соответствии с данным чертежом.
4. Все размеры уточняются в процессе строительно-монтажных работ.
5. Обмерочный чертеж не определяет "геометрию" помещений (по диагонали, углы, кривизну стен и т.д.)
6. При значительном расхождении в "геометрии" помещений, выявленном Исполнителем отделочных работ, ему необходимо уведомить об этом дизайнера и Заказчика.
7. Высота потолка указана без учета стяжки пола.

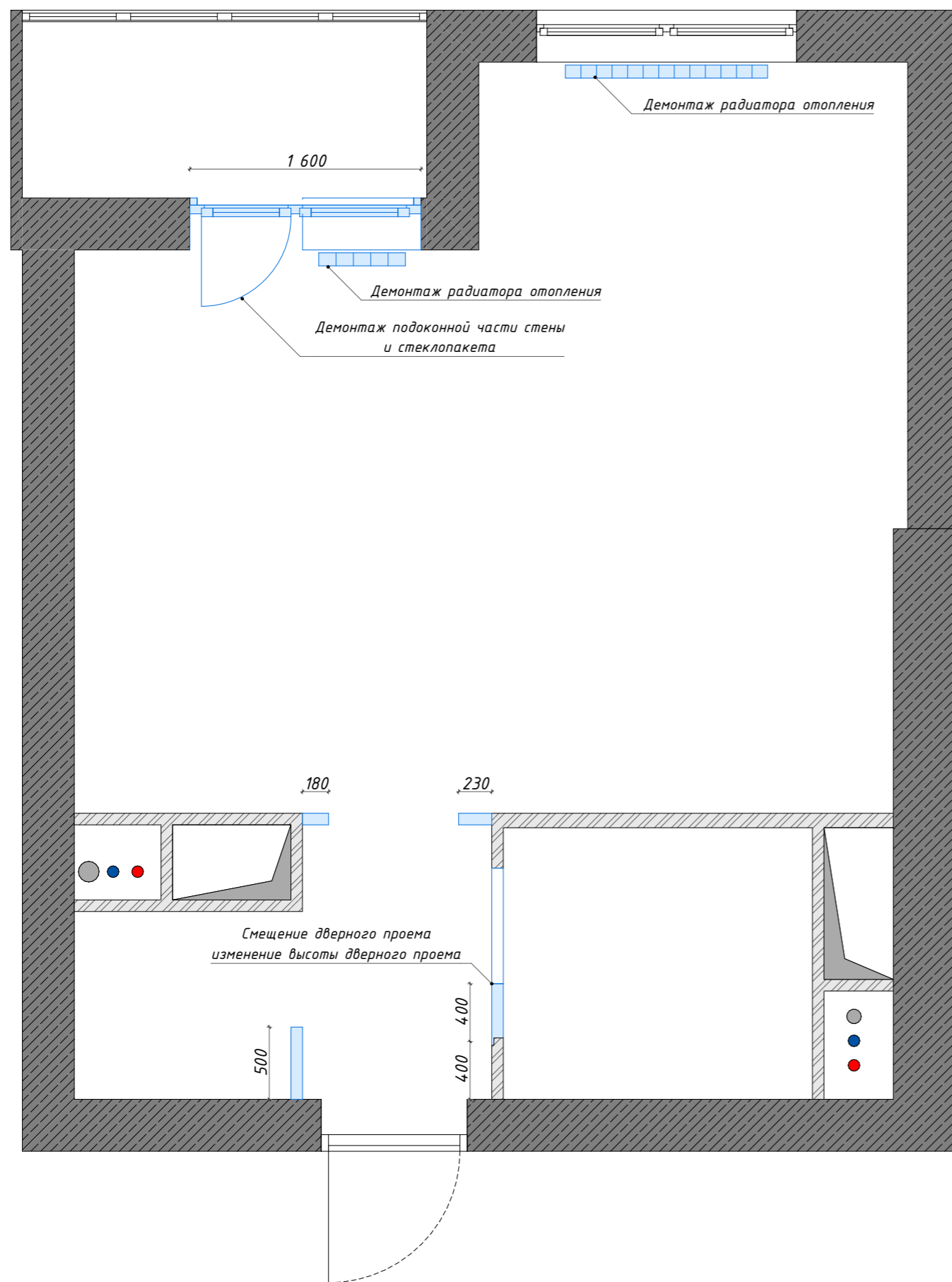
Дизайнер	Анна	Дизайн-проект квартиры по адресу:	План обмеров	Стадия	Лист	Листов
телефон	-75-55	г. Одинцово	Масштаб 1:37, 1:1	РП	02	47

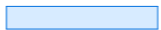

Условные обозначения:

-  - демонтируемые стены/перегородки
-  - существующие стены/перегородки из газобетонного блока
-  - существующие стены/перегородки из монолита

Примечание:

1. Все привязки даны по существующим стенам и перегородкам с имеющейся отделкой (блоки, газобетонные блоки).
2. Проектные размеры могут отличаться от действительных.
3. Все размеры уточняются в процессе строительно-монтажных работ.
4. Демонтировать подоконную часть стены и стеклопакет в кухне. Демонтировать радиаторы отопления.
5. В первую очередь обращать внимание на выносные надписи.

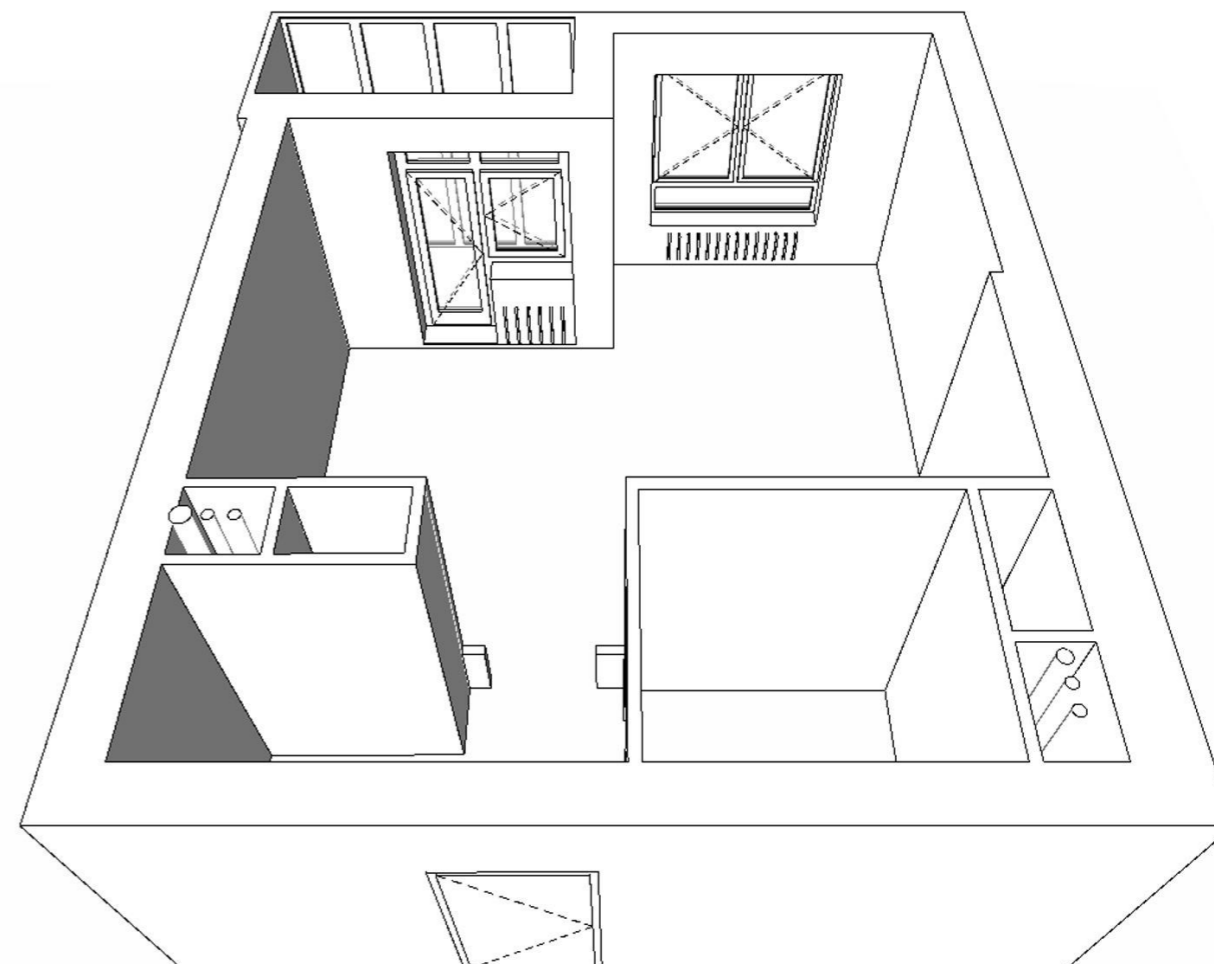

Дизайнер	Анна	Дизайн-проект квартиры по адресу:	План демонтажа	Стадия	Лист	Листов
телефон	-75-55	г. Одинцово	Масштаб 1:37	РП	03	47

План возводимых перегородок с маркировкой оконных и дверных проемов

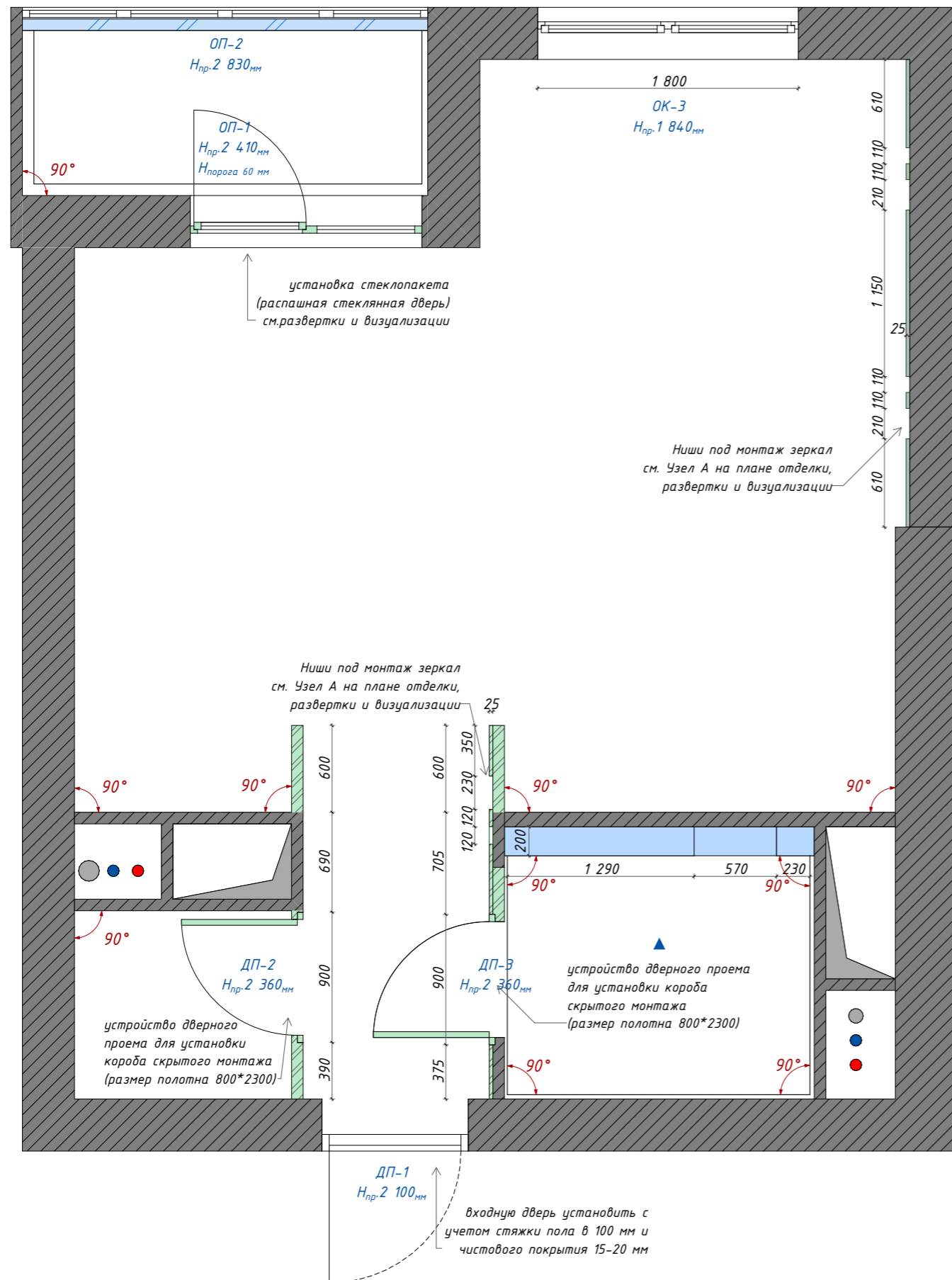

Условные обозначения:

- существующие стены/перегородки из газобетонного блока
- новые возводимые стены/перегородки
- Конструкция из ВГКЛ

Примечание:

1. В первую очередь обращать внимание на выносные надписи.
2. Высота всех проемов указана от уровня чистого пола.
3. Указанные стены выровнять под 90 градусов (для точного примыкания ко встроенной мебели).
4. Материал перегородок - блок перегородочный.
5. Организовать стяжку пола в помещениях высотой минимум 100 мм, для достаточного уклона канализационной трубы. При недостаточном уклоне и невозможности устройства стяжки - рассмотреть вариант установки канализационного насоса в базе под раковину. Если выбор сделан в пользу установки насоса, то стяжка пола 70 мм.
6. Входную дверь установить с учетом стяжки пола в 100 мм и чистового покрытия 15-20 мм.
7. Указанные стены выровнять штукатурным слоем либо ГКЛ и сформировать ниши под монтаж зеркал глубиной 25 мм. Схему узла см. на плане отделки.

Короб из ВГКЛ (инсталляции, полки в нише) в ванной комнате

Указаны чистовые размеры за вычетом общей приблизительно возможной толщины отделки в 50 мм (с двух сторон).
Фактические размеры корректировать на месте в процессе монтажных работ.

Устройство полок в нише.
рекомендуемая глубина 150-180 мм.

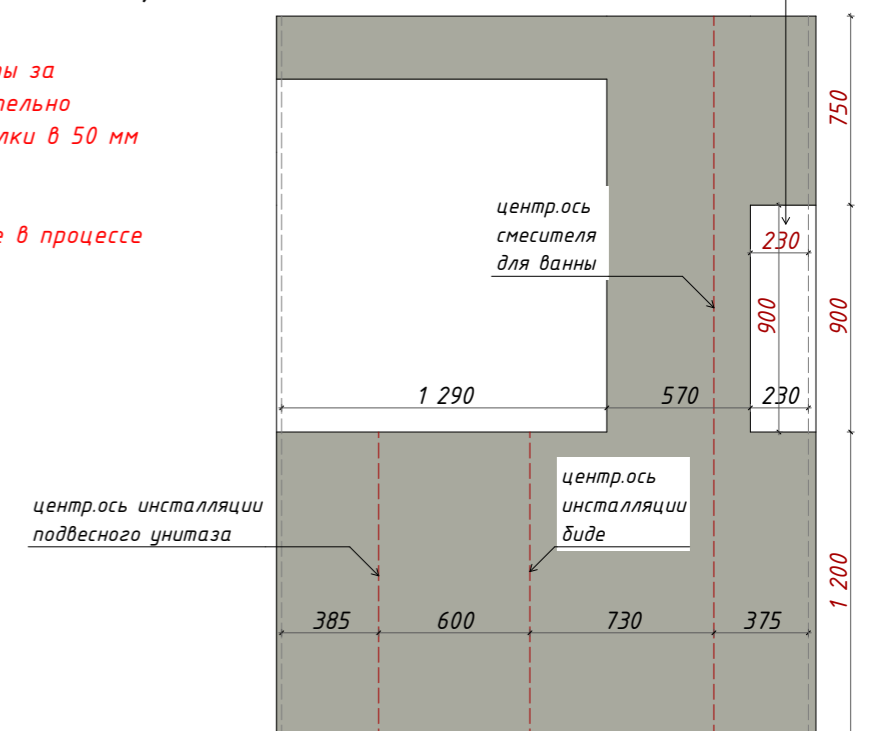

Дизайнер	Анна	Дизайн-проект квартиры по адресу:	План возводимых перегородок с маркировкой оконных и дверных проемов	Стадия РП	Лист 04	Листов 47
телефон	-75-55	г. Одинцово	Масштаб 1:37, 1:30			

План после перепланировки

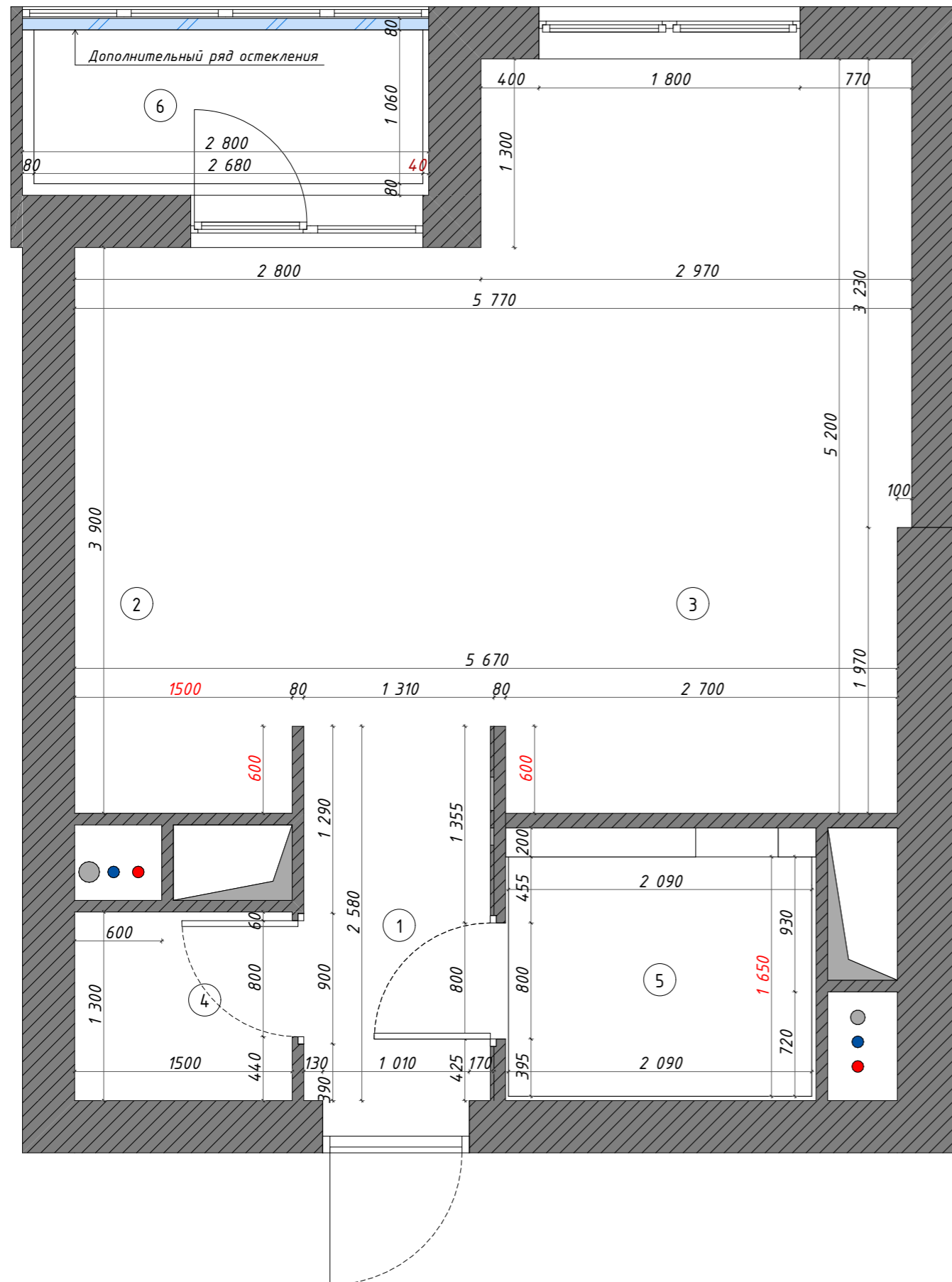

Экспликация помещений		
№	Название помещения	S, кв.м
1	Прихожая	3,38
2	Кухня	10,44
3	Спальня	14,84
4	Постирочная	1,95
5	Ванная комната	4,02
6	Лоджия	3,42
		38,05 м ²

Примечание:

1. В первую очередь обращать внимание на выносные надписи.
2. Все критичные размеры отмечены красным на чертеже, выдержать точными. **Красные размеры - чистовые.**
3. В зависимости от выбранного варианта утепления лоджии, размеры могут значительно измениться. Замену стеклопакета между кухней и лоджией производить после утепления балкона.

Схема утепления лоджии

1 вариант

1. Установить дополнительный ряд тёплого остекления (монтаж на существующее), либо замена существующего остекления по согласованию с управляющей компанией.
2. Утеплить пол, потолок и стены по приведенной схеме.
3. Установить электрический радиатор.

2 вариант

1. Утеплить пол по схеме из 1 варианта.
2. На стены и потолок монтируем А-панели (или схожий материал). Толщину определить по месту (10 или 20 мм).
3. Установить электрический радиатор.

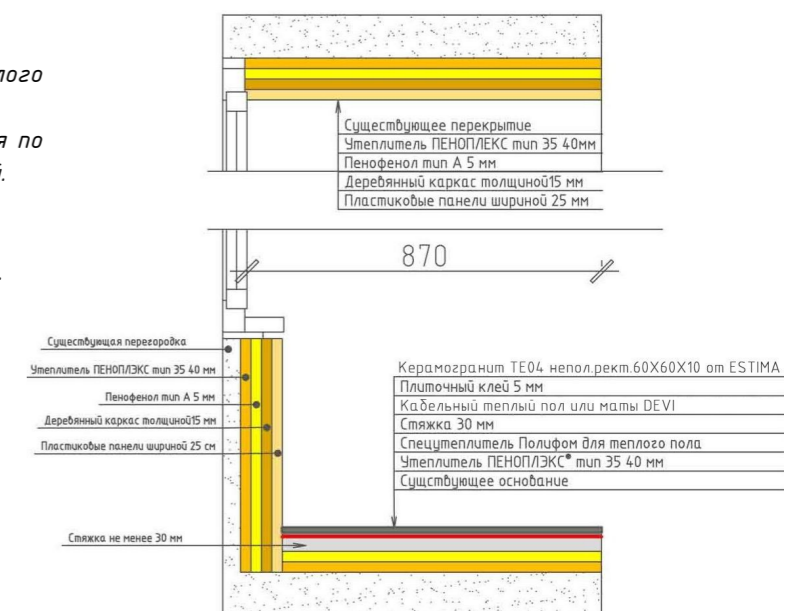

Дизайнер	Анна	Дизайн-проект квартиры по адресу:	План после перепланировки	Стадия	Лист	Листов
телефон	-75-55	г. Одинцово	Масштаб 1:37	РП	05	47

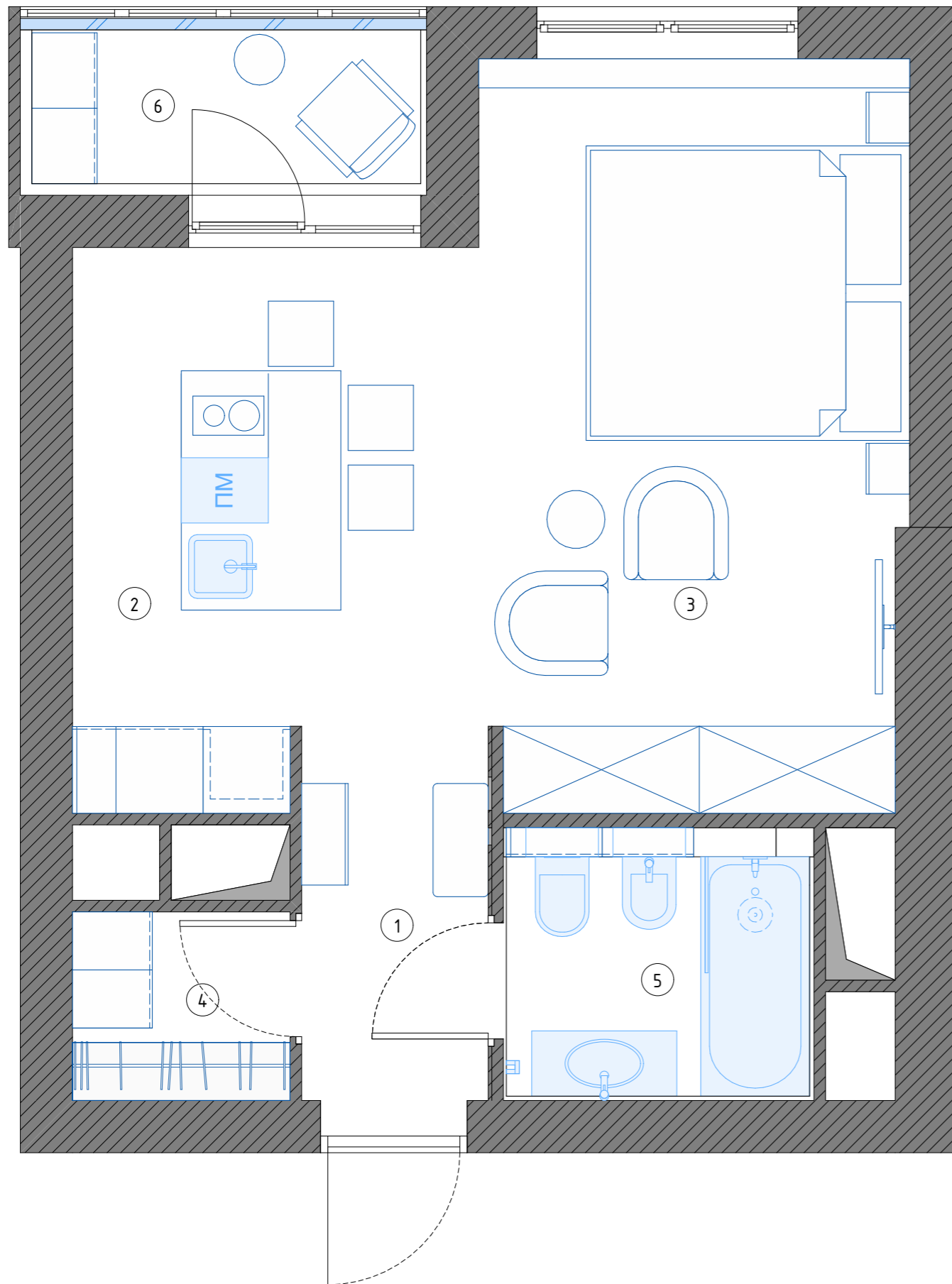

Экспликация помещений		
№	Название помещения	S, кв.м
1	Прихожая	3,38
2	Кухня	10,44
3	Спальня	14,84
4	Постирочная	1,95
5	Ванная комната	4,02
6	Лоджия	3,42
		38,05 м ²



План с мебельными размерами и описанием

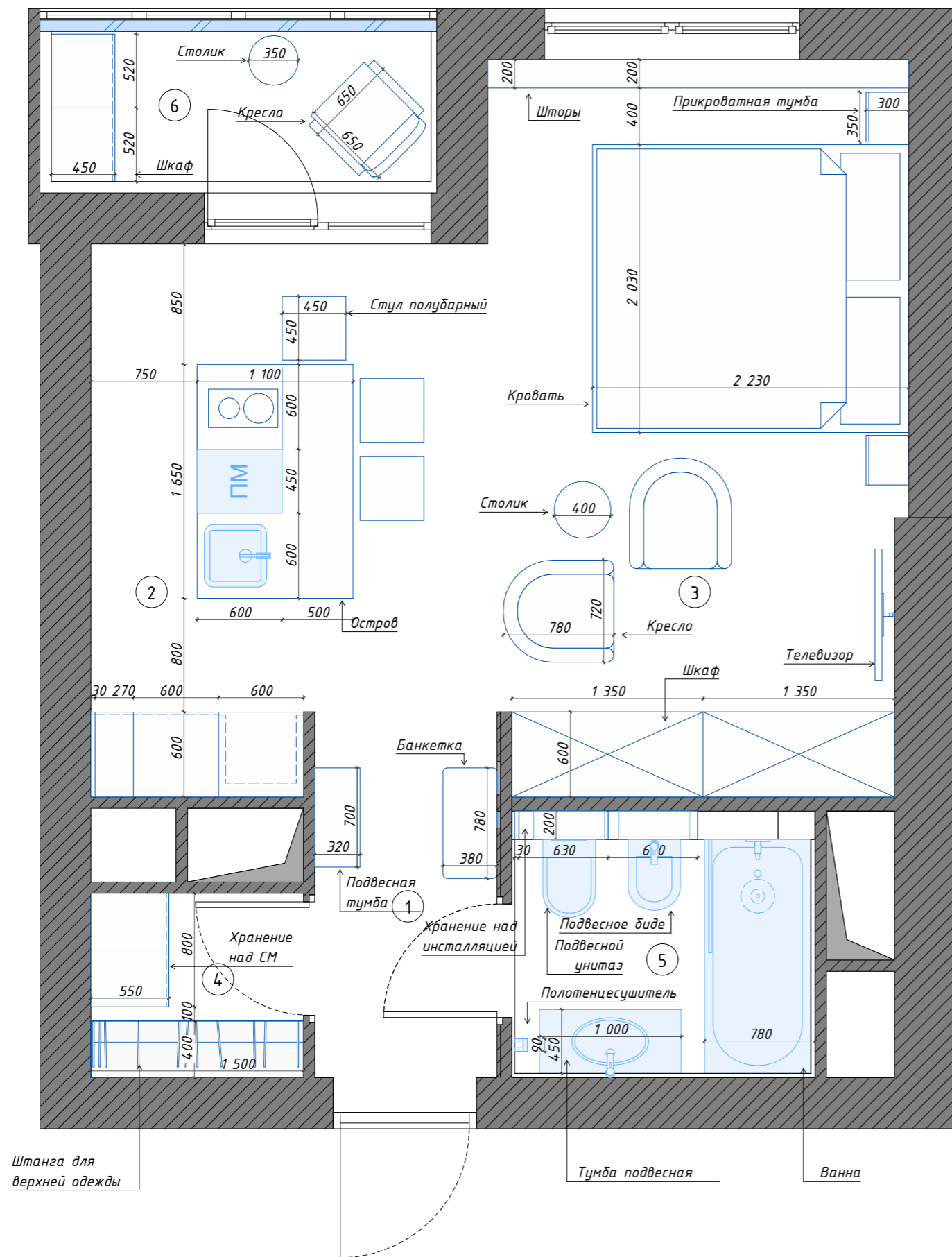

Экспликация помещений		
№	Название помещения	S, кв.м
1	Прихожая	3,38
2	Кухня	10,44
3	Спальня	14,84
4	Постирочная	1,95
5	Ванная комната	4,02
6	Лоджия	3,42
		38,05 м ²

Дизайнер	Анна	Дизайн-проект квартиры по адресу:	План с мебельными размерами и описанием	Стадия	Лист	Листов
телефон	7-75-55	г. Одинцово	Масштаб 1:37	РП	07	47

План размещения осветительных приборов, привязка выпусков освещения

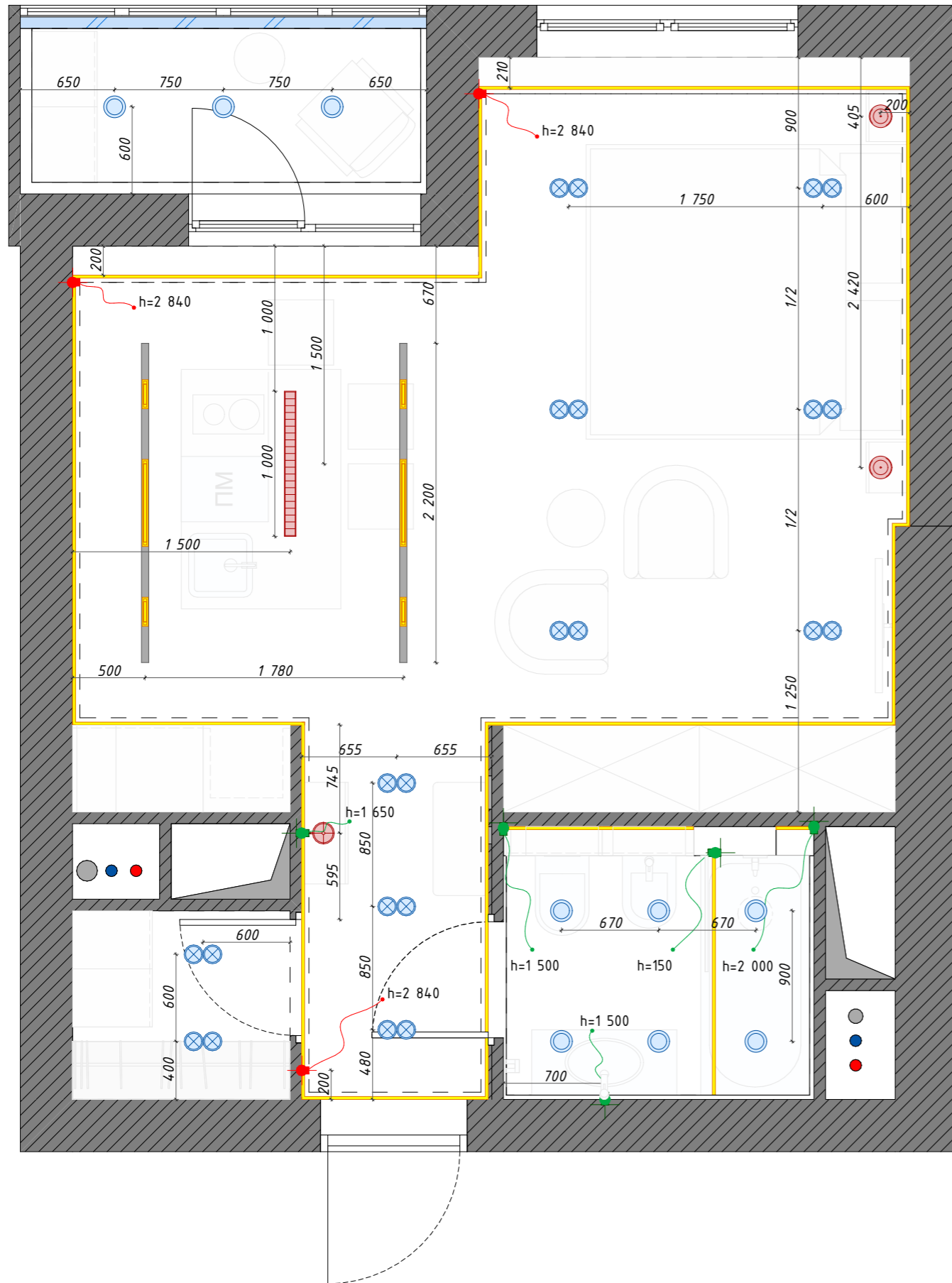

Условное обозначение светильников		
Изображение	Тип светильника	Количество
	Подвесная люстра	1
	Бра	1
	Двойной встраиваемый светодиодный светильник	11
	Подвесной светильник	2
	Встраиваемый точечный светодиодный светильник	9
	Трековый светильник магнитный	Выбрать со специалистом

LED лента			
ID	Условное обозначение	Наименование	Длина, мм
С01			29 089

Спецификация трека/шинопровода			
ID	Условное обозначение	Наименование	Длина, мм
Тр01		Трек/Шинопровод	4 400

- Электровывод из потолка
- Электровывод из стены
- Электровывод из пола

Примечание:

1. В санузле установить влагозащитные светильники.
2. В первую очередь обращать внимание на выносные надписи.
3. Все размеры даны по осям осветительных приборов.
4. Расположение светодиодных лент смотреть в развертках.
5. Для трансформаторов от светодиодных лент предусмотреть место в ближайших шкафах, либо на усмотрение монтажников.
6. Все размеры указаны от уровня чистого пола.
7. Запас кабеля оставлять не менее 700 мм.
8. На каждые 5 метров светодиодной ленты - вывод! Подключать отдельно к общему блоку питания! (Согласовать с электриком).

Дизайнер	Анна	Дизайн-проект квартиры по адресу:	План размещения осветительных приборов, привязка выпусков освещения	Стадия	Лист	Листов
телефон	.75-55	г. Одинцово	Масштаб 1:37, 1:1	РП	08	47

План выключателей с указанием включения групп светильников

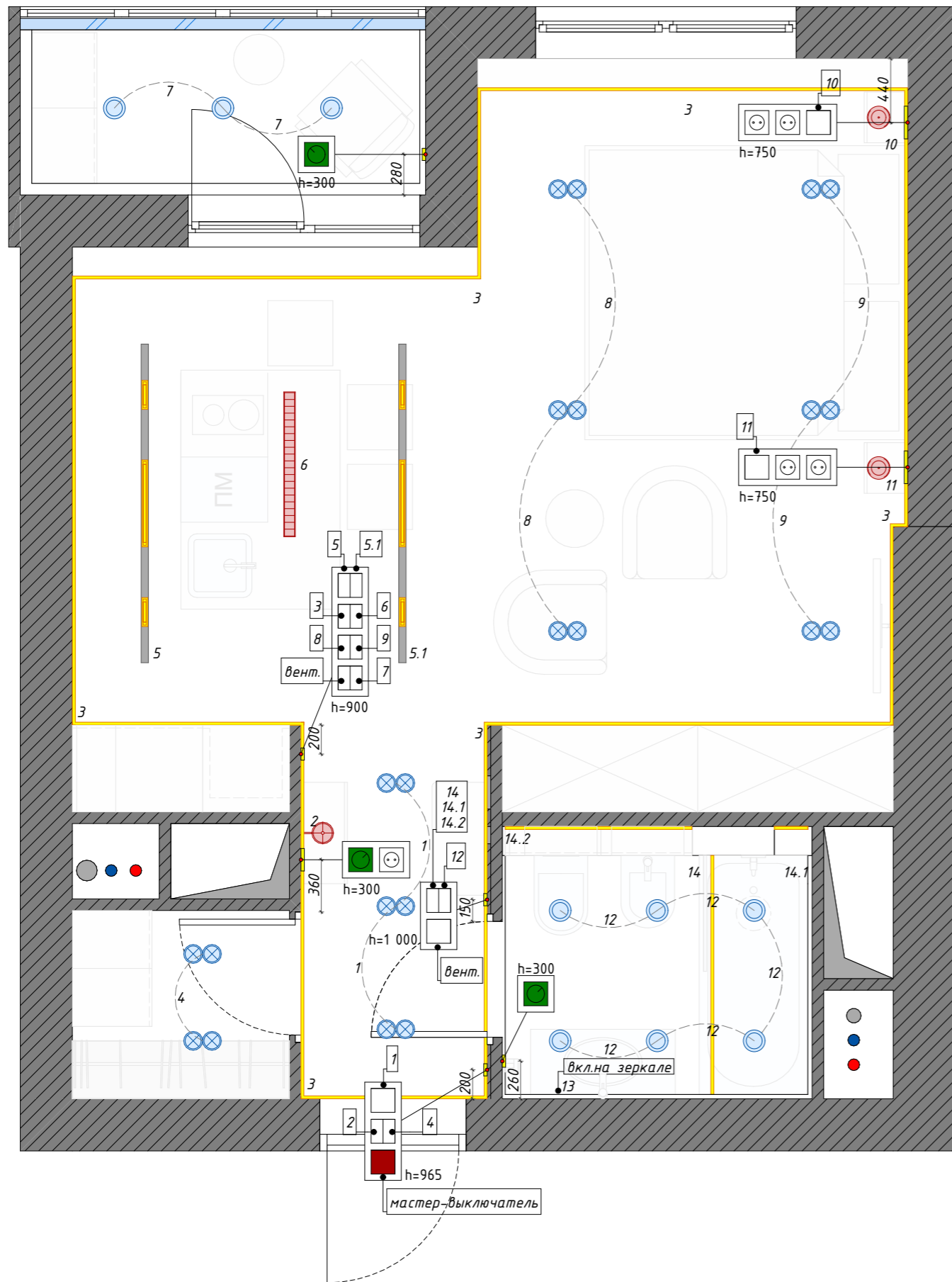

Условное обозначение светильников

Изображение	Тип светильника	Количество
	Подвесная люстра	1
	Бра	1
	Двойной встраиваемый светодиодный светильник	11
	Подвесной светильник	2
	Встраиваемый точечный светодиодный светильник	9
	Трековый светильник магнитный	Выбрать со специалистом

Выключатели

Условное обозначение	Наименование	Кол-во, шт
	Выключатель двухклавишный	6
	Выключатель двухклавишный проходной	-
	Выключатель одноклавишный	5
	Выключатель одноклавишный проходной	-

Электрика Schneider Electric
 Коллекция: AtlasDesign
 Цвет рамки: Графит
 Цвет механизма: Графит



Примечание:

1. Установку рядом стоящих розеток, выключателей, регуляторов произвести под общую рамку.
2. в первую очередь обращать внимание на выносные надписи.
3. Вся привязка осуществляется по центру блока, вертикальные рамки - по центру первой позиции
4. Данный план рассматривать совместно с планом осветительного оборудования.
5. При необходимости корректировать размеры по месту.
6. Все размеры даны от уровня чистого пола.

План размещения электрических розеток с привязкой размеров

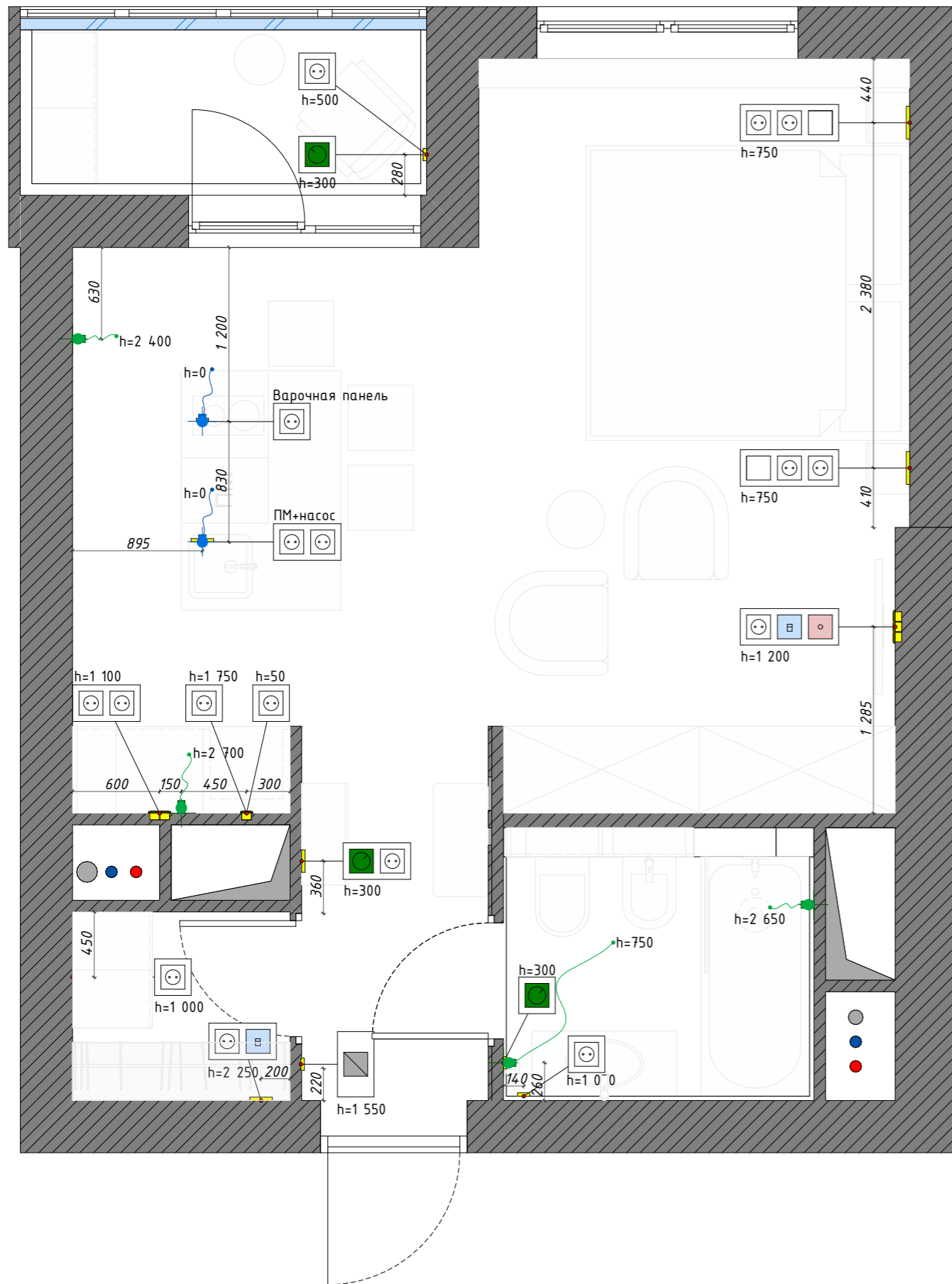

Условное обозначение	Наименование	Кол-во, шт
	Интернет-розетка	2
	Розетка бытовая	17
	Розетка телевизионная	1
	Регулятор теплого пола	3

- домофон
- Электровывод из потолка
- Электровывод из стены
- Электровывод из пола

Рамки (общее количество)		
Тип рамки (блока)	Рамка ориентация	Кол-во
Рамка х1	Горизонтальная	8
Рамка х2	Вертикальная	1
Рамка х2	Горизонтальная	4
Рамка х3	Вертикальная	1
Рамка х3	Горизонтальная	3
Рамка х4	Вертикальная	1

Примечание:

1. Высота розеток 300 мм от уровня чистого пола, если не указано иное.
2. Установку рядом стоящих розеток, выключателей, регуляторов произвести под общую рамку.
3. В первую очередь, обращать внимание на выносные надписи..
4. Вся привязка осуществляется по центру блока.
5. Внимание! Розетки для кухонного гарнитура согласовать с мебельщиками.
6. На электровыводах оставлять запас кабеля не менее 700 мм.
7. Данный план рассматривать совместно с планом осветительного оборудования.
8. При необходимости корректировать размеры по месту.
9. Внимание! Все датчики пожарной сигнализации разместить в соответствии с настоящим местоположением, либо согласовать их перенос.
10. Внимание! Определиться с системой охраны и расположением датчиков сигнализации.

Дизайнер	Анна	Дизайн-проект квартиры по адресу:	План размещения электрических розеток с привязкой размеров	Стадия РП	Лист 10	Листов 47
телефон	-75-55	г. Одинцово	Масштаб 1:37, 1:1			

План потолков с указанием типа используемых материалов

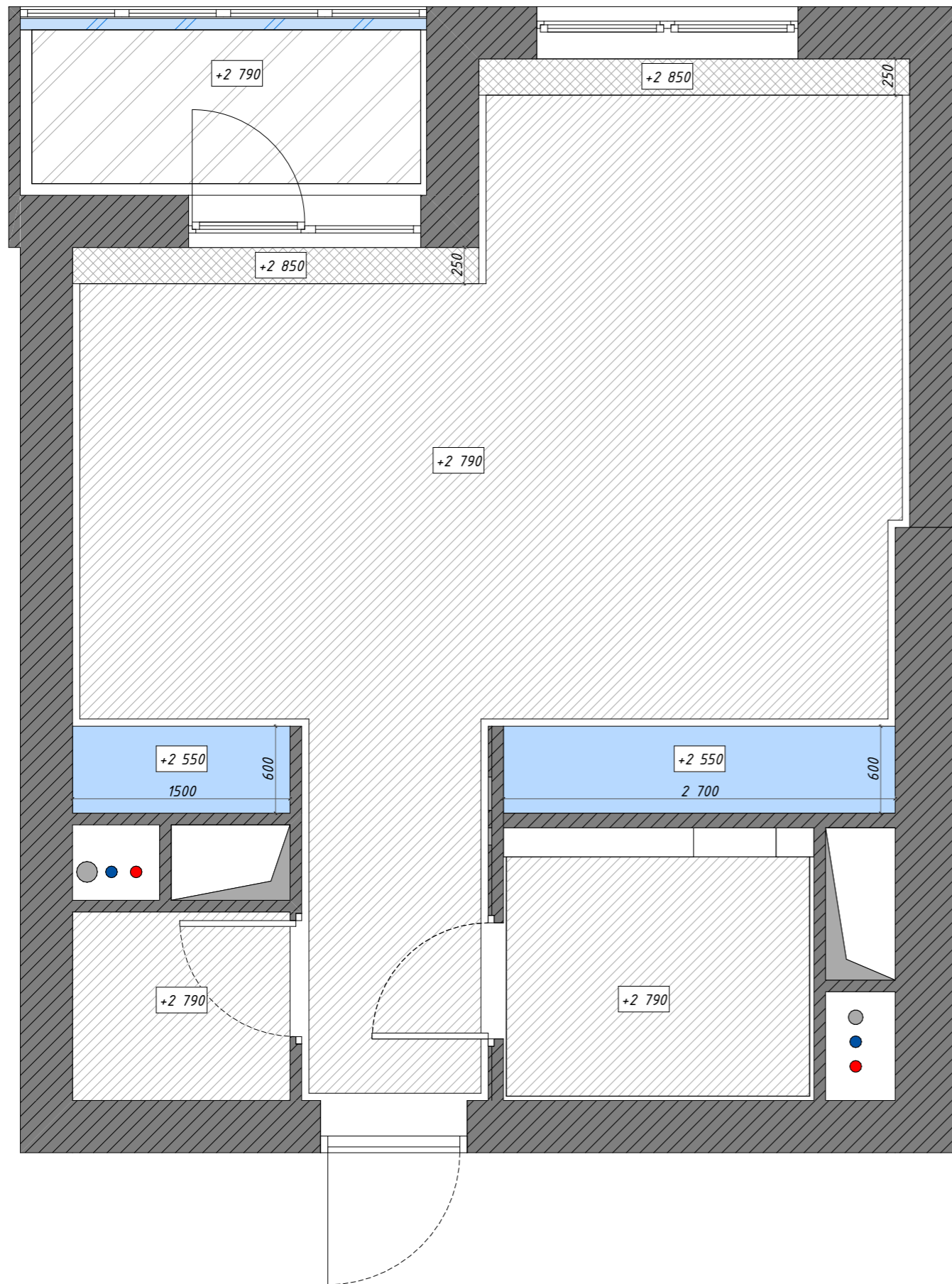

Ведомость потолков			
ID	Условное обозначение	Наименование	S нетто, кв.м (без запаса)
01		Потолок натяжной	29,06
01		Потолок ГКЛВ оштукатуренный	2,84
02		Потолок оштукатуренный	1,44
03		Конструкция из ВГКЛ под встроенную мебель	2,52

Условные обозначения:

+2 790 - отметка высоты относительно чистового пола

Примечание:

1. За отметку 0,000 принята высота чистого пола.
2. Натяжной потолок опустить на минимально возможную высоту (до 70 мм), от самой нижней точки чернового потолка в конкретном помещении. **Максимально сохранить высоту потолка!**
3. Отметки высот указаны от чистого пола.
4. На развертках все высоты даны от чистого пола.
5. **Согласовать с монтажниками варианты монтажа натяжного потолка и возможность выдержать необходимый зазор с подсветкой!**
6. **Предоставить монтажникам потолка все проектные чертежи для монтажа всех необходимых закладных для светильников!**
7. **Утеплить потолок на лоджии! Схему утепления см. на плане после перепланировки.**

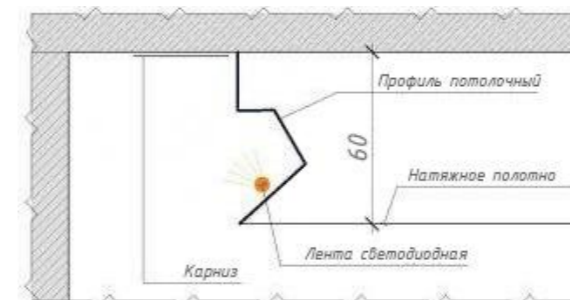

Дизайнер	Анна	Дизайн-проект квартиры по адресу:	План потолков с указанием типа используемых материалов	Стадия	Лист	Листов
телефон	.75-55	г. Одинцово	Масштаб 1:37	РП	11	47

План полов с указанием типа напольных покрытий

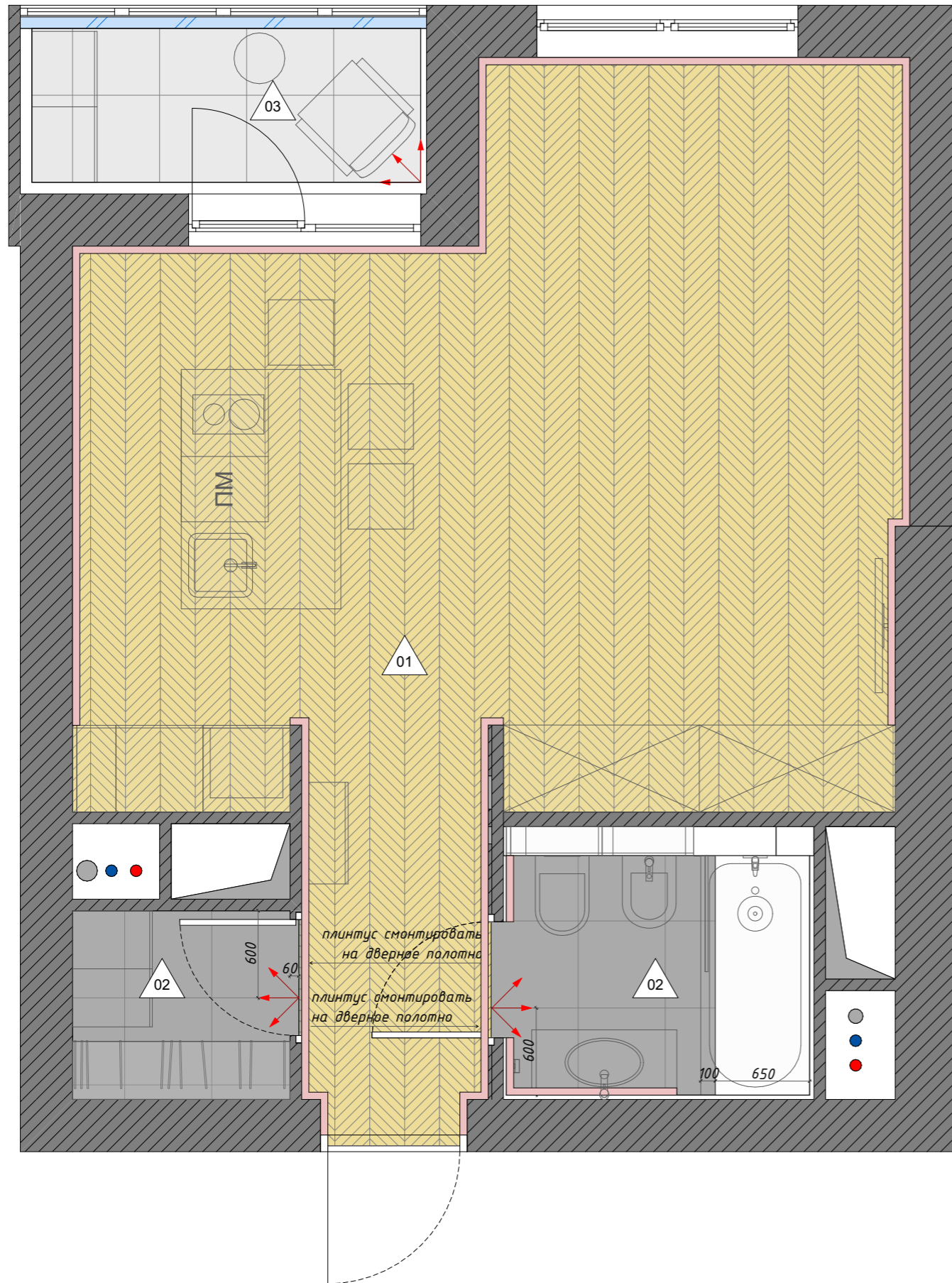

Напольные покрытия				
ID	Условное обозначение	Наименование	S нетто, кв.м (без запаса)	Примечание
01		Ламинат/кварц винил Французская ёлка светлая	29,11	выбрать с дизайнером
02		Керамогранит 600*600	4,46	см. спецификацию отделочных материалов
03		Керамогранит 600*600	2,84	см. спецификацию отделочных материалов

Спецификация плинтуса					
ID	Условное обозначение	Наименование	Длина, мм	Изображение	Примечание
п01		НМС Плинтус 2000, FL2, 120 мм	23 388		без запаса на подрезку

Условные обозначения:

- направление укладки керамогранита
- обозначение типа пола

Примечание:

1. В первую очередь устроить стяжку пола! Утеплить пол на лоджии! Схему утепления см. на плане после перепланировки.
2. Количество материала дано без запаса на подрезку.
3. Привязку стыка напольных покрытий внутри дверных проемов уточнить у поставщика дверей. Стык строго под дверным полотном! Оформить силиконовым наполнителем в цвет напольного покрытия.
4. Отделочные материалы могут быть заменены по желанию Заказчика.
5. Наличие плинтуса на двери изнутри ванной комнаты на усмотрение Заказчика.
6. Монтаж плинтуса в постирочной и лоджии на усмотрение Заказчика.

Дизайнер	Анна	Дизайн-проект квартиры по адресу:	План полов с указанием типа напольных покрытий	Стадия	Лист	Листов
телефон	75-55	г. Одинцово	Масштаб 1:37	РП	12	47

План отделочных материалов по стенам

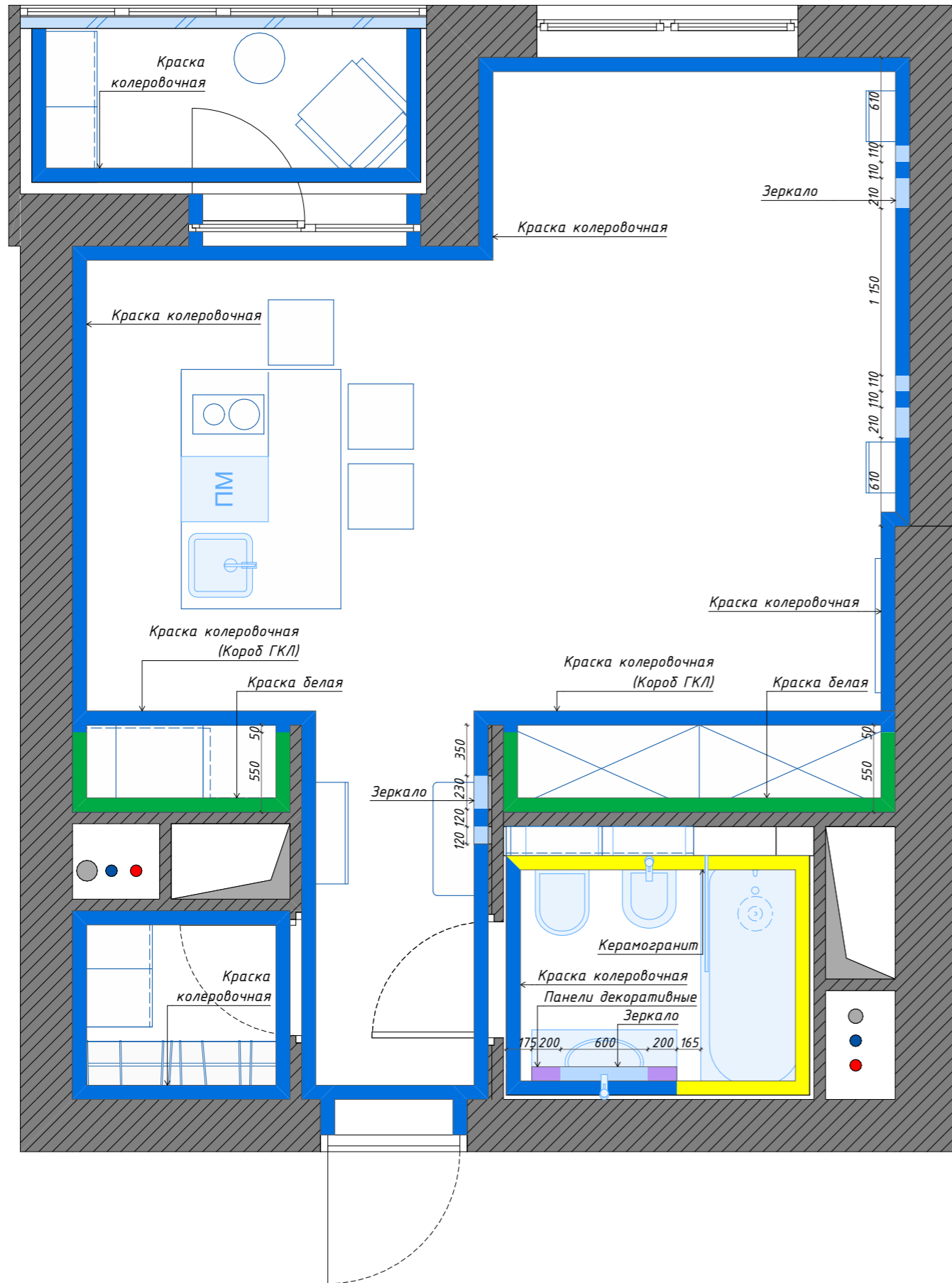

Условное обозначение	Наименование
	Керамогранит
	Панели декоративные
	Краска колеровочная
	Зеркало
	Краска белая

	Угол из гипса Дикарт Ду-78 255*255*43 322 руб./шт.
	Молдинг из гипса Дикарт М-158 50*20*2300 472 руб./п.м.
	Панель из дюрполимера DD900 Decor Design 240*10*2000 2294 руб./шт.

Узел А Ниша под монтаж зеркала
Вид сверху

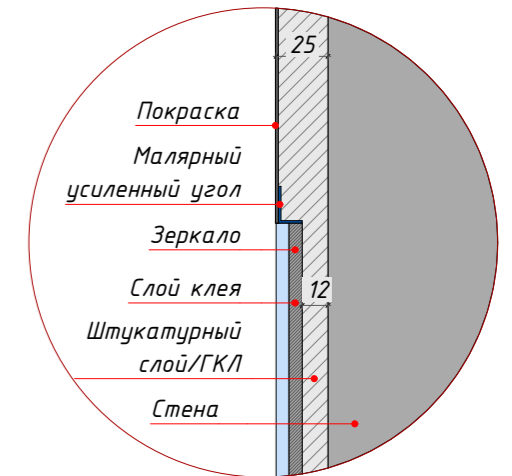

Примечание:

1. Подготовить стены под указанные материалы.
2. Подобрать цвет краски и сделать выкрасы.
3. Зеркала изготавливаются на заказ. Размеры указаны на развертках.
4. Отделочные материалы могут быть заменены по желанию Заказчика.
5. Количество материала дано без запаса и подрезки.

Дизайнер	Анна	Дизайн-проект квартиры по адресу:	План отделочных материалов по стенам	Стадия	Лист	Листов
телефон	75-55	г. Одинцово	Масштаб 1:37, 1:15	РП	13	47

План размещения санитарно-технического оборудования

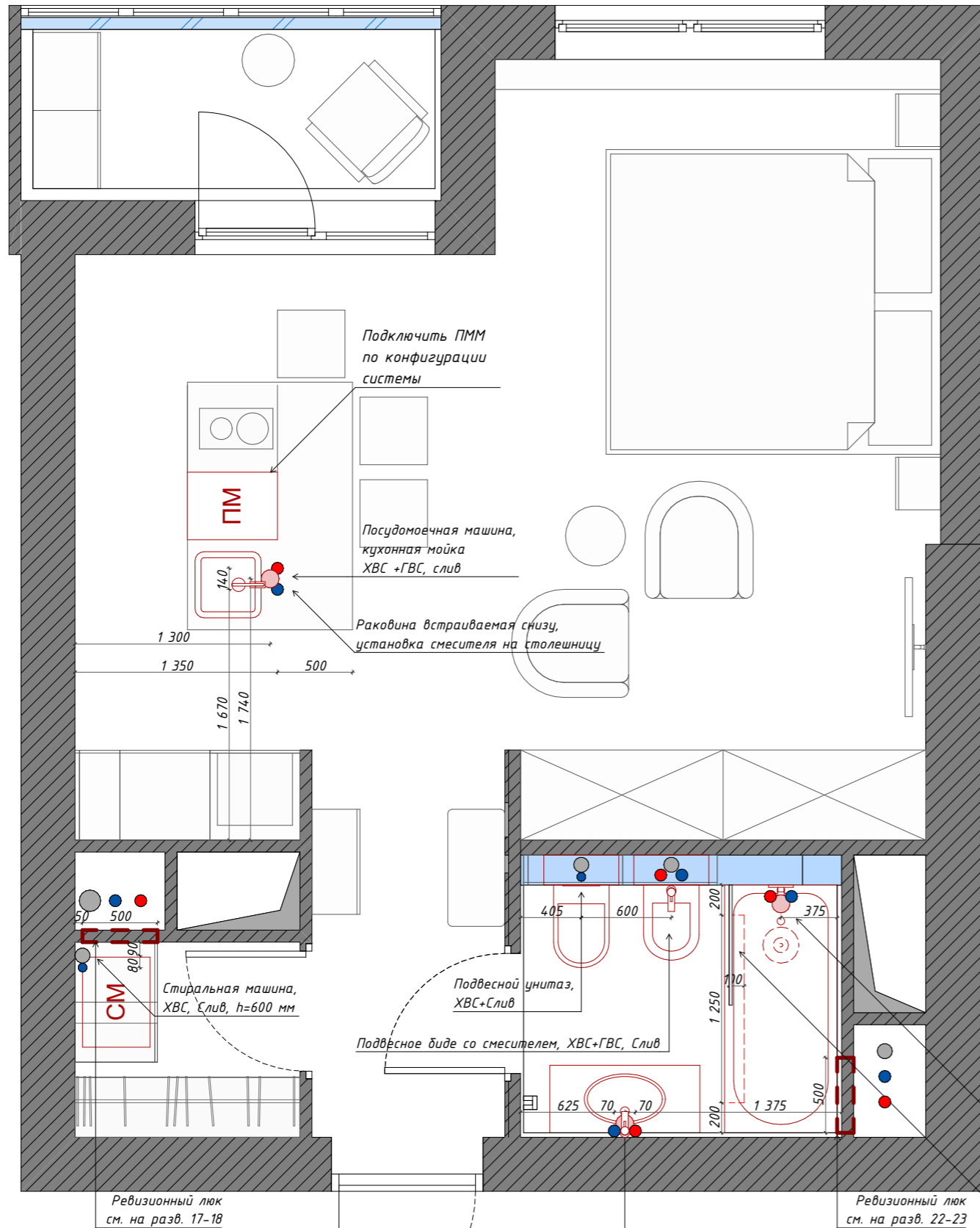

Условные обозначения:

- - канализационная труба
- - труба подачи горячего водоснабжения
- - труба подачи холодного водоснабжения
- - размещение стока раковин и сливов

Примечание:

1. Перед началом работ все размеры уточнить по месту.
2. Все размеры даны по конструкциям, без учета плитки и клея.
3. Организовать гидроизоляцию стен и пола в ванной комнате, постирочной.
4. Согласовать со специалистом сантехником все высоты подвода коммуникаций.
5. Размер ревизионных люков согласовать со специалистом.
6. Рассматривать план совместно с развертками.
7. Коммуникации подвести под ванной и внутри возводимых коробов, выдержав необходимый уклон.

Дизайнер	Анна	Дизайн-проект квартиры по адресу:	План размещения санитарно-технического оборудования	Стадия	Лист	Листов
телефон	75-55	г. Одинцово	Масштаб 1:37	РП	14	47

План расположения систем отопления и вентиляции

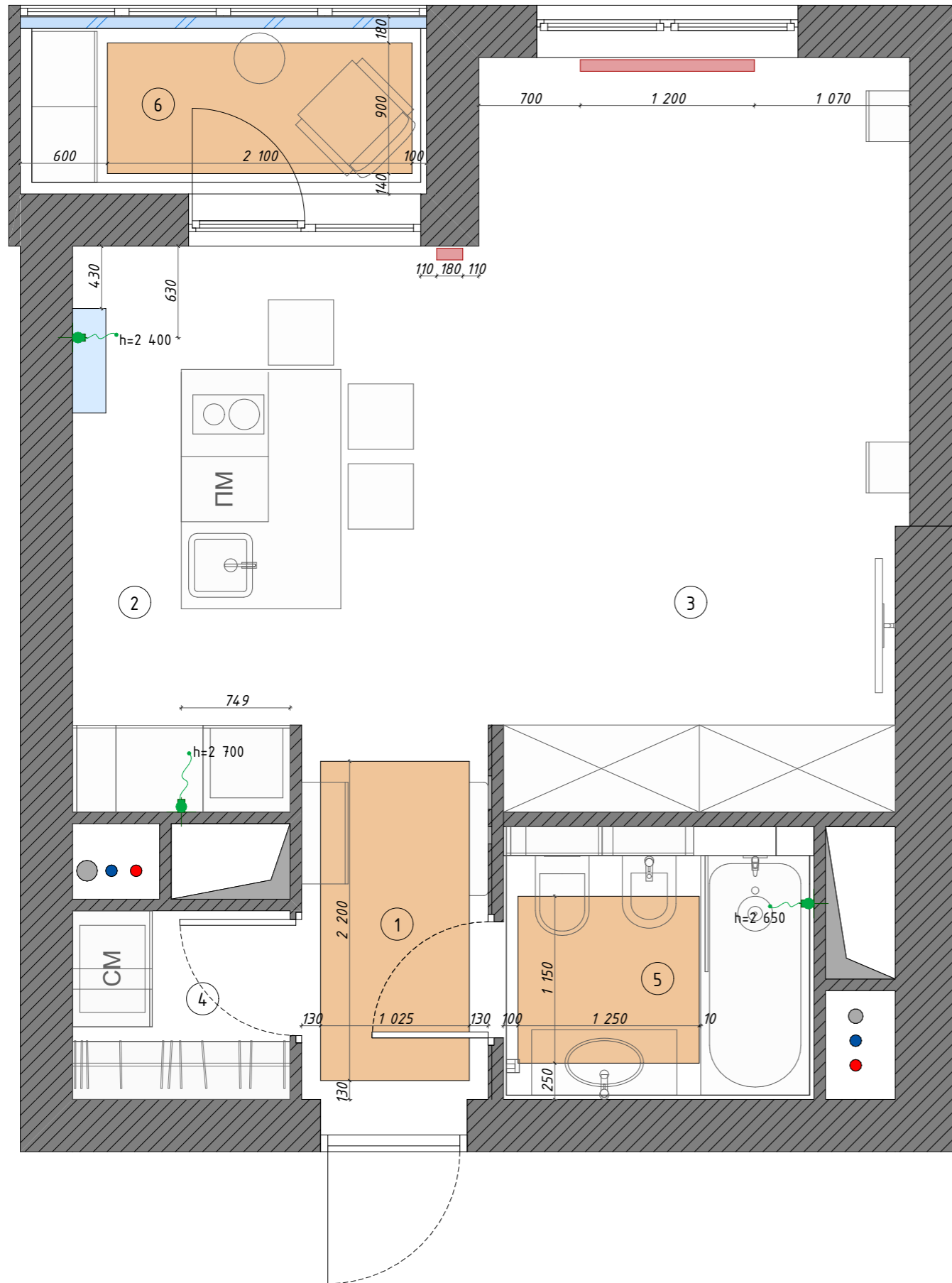

Экспликация помещений		
№	Название помещения	S, кв.м
1	Прихожая	3,38
2	Кухня	10,44
3	Спальня	14,84
4	Постирочная	1,95
5	Ванная комната	4,02
6	Лоджия	3,42
		38,05 м ²

Теплый пол		
Условное обозначение	Наименование	S, кв.м/ кол-во, шт
	Тёплый пол	5,59
		5,59 м ²

Условные обозначения:

- радиаторы отопления
- сплит-система
- Электровывод из стены

Примечание:

1. Новые радиаторы рассчитать по размерам и мощности со специалистом.
2. Производитель радиатора и теплого пола может быть изменен Заказчиком.
3. Под предметы мебели не располагать теплый пол и коммуникации.
4. Расположение сплит-системы см. на развертках.
5. Вентиляционные решетки в зоне кухни и в ванной (см. развертки) приобрести под покраску и под монтаж плитки (на усмотрение Заказчика).

Дизайнер	Анна	Дизайн-проект квартиры по адресу:	План расположения систем отопления и вентиляции	Стадия	Лист	Листов
телефон	75-55	г. Одинцово	Масштаб 1:37	РП	15	47

Развертки по стенам. Прихожая

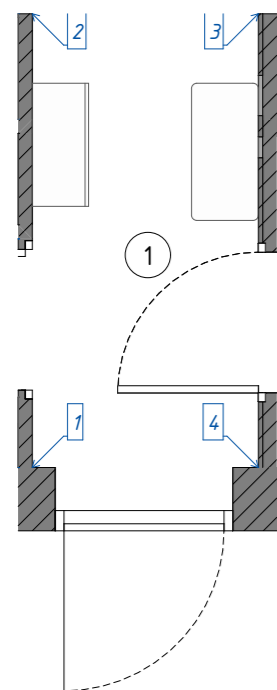
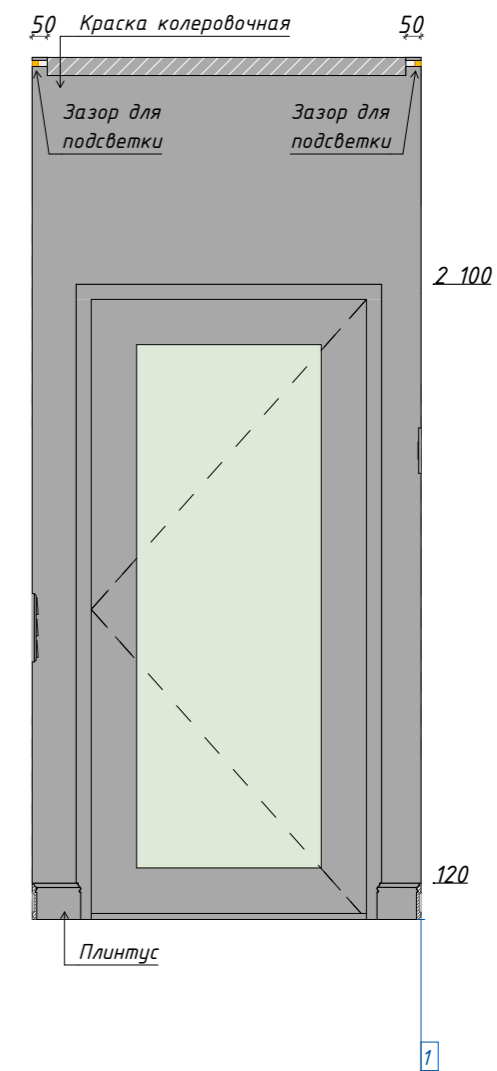
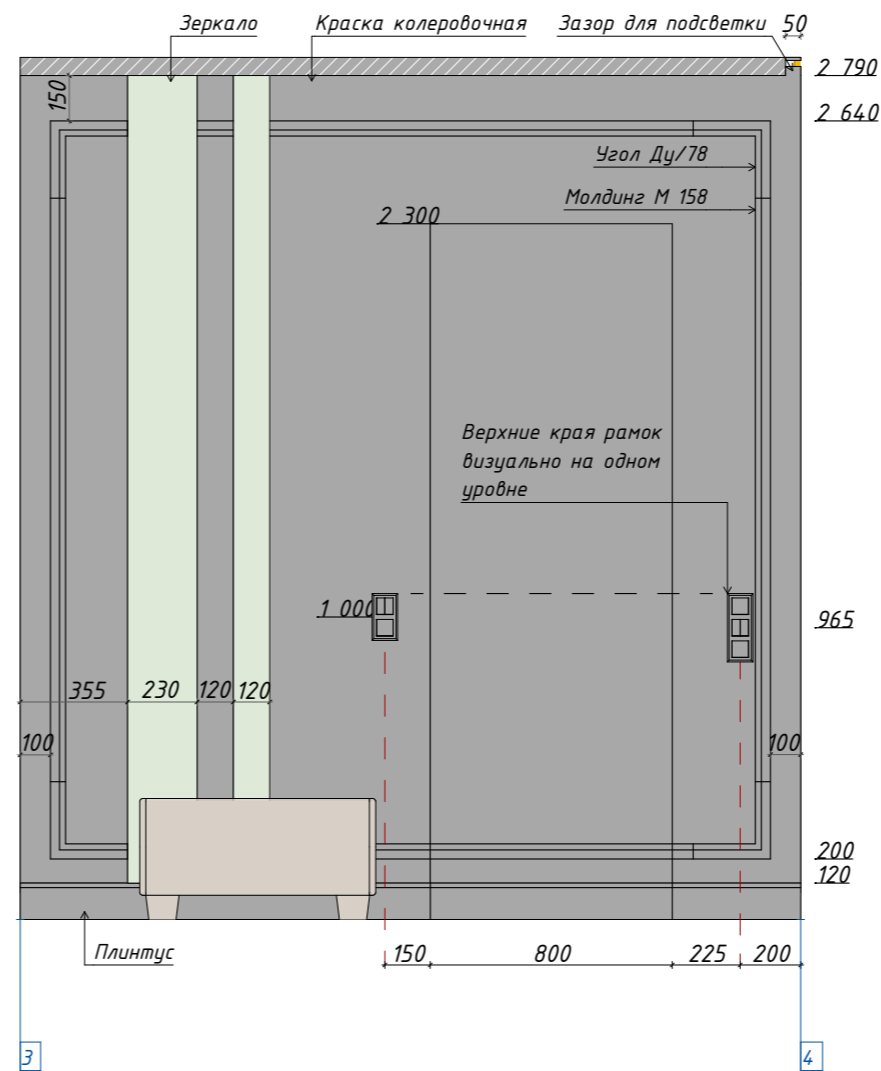
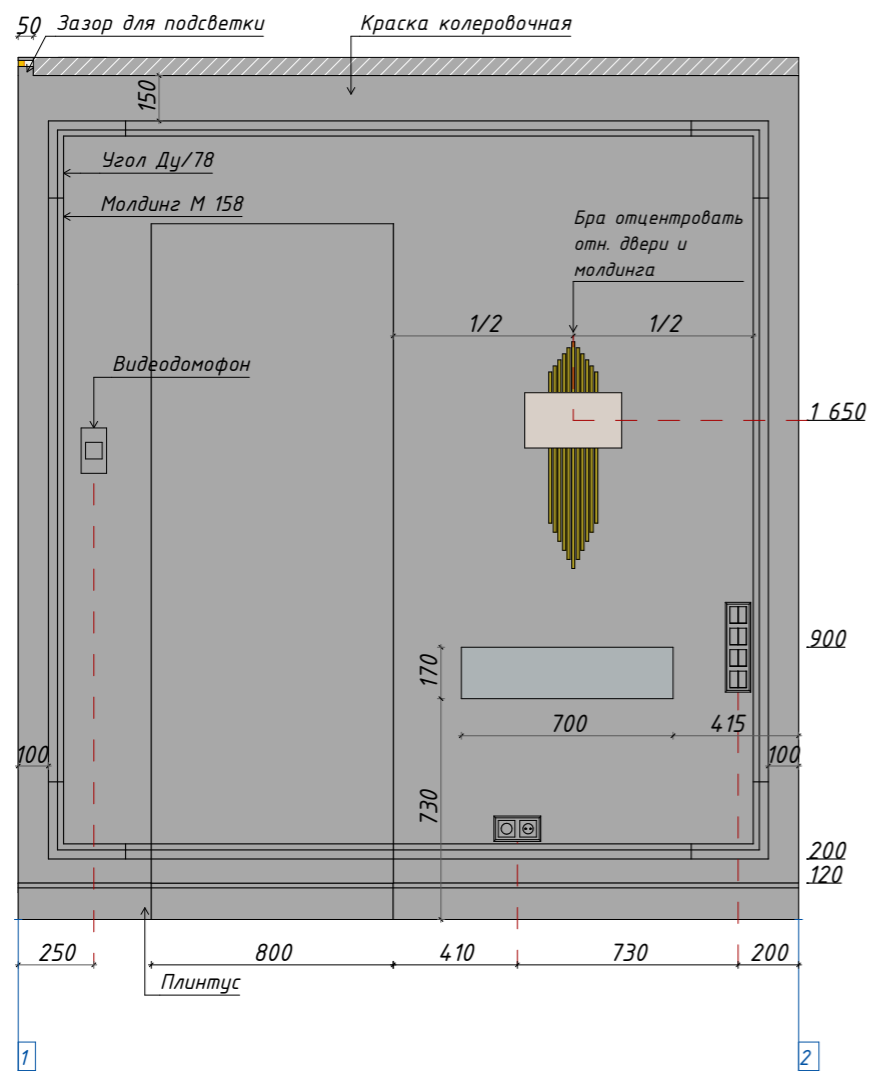

Примечание:

1. Стены - колеровочная краска, подобрать с дизайнером.
2. Рекомендуемый плинтус NMC Плинтус 2000, FL2 Высота 120 мм, материал дюрполимер. Плинтус также смонтировать на дверное полотно. На двери в ванную комнату запил плинтуса под 45° со стороны петель. Все плинтуса выкрасить в цвет стен.
3. Зеркала на заказ. Размеры по высоте окончательно утвердить после укладки пола и монтажа натяжного потолка.
4. Количество материала для отделки стен дано без запаса.
5. Молдинг из гипса гладкий Дикарт М-158, 50Нх20мм, угол из гипса Дикарт Ду-78, 255х255х43мм. Выкрасить в цвет стен.
6. Пересчитать все материалы перед заказом с менеджером бренда (используя данные проекта).
7. Размеры и описание изделий по индивидуальным заказам уточняются по факту с производителем.

Наименование	Условное обозначение	S нетто, кв.м (без запаса)	Примечание
Зеркало		0,93	На заказ
Краска колеровочная Tikkurila Euro Power 7		14,94	Подобрать с дизайнером

Дизайнер	Анна	Дизайн-проект квартиры по адресу:	Развертки по стенам. Прихожая	Стадия	Лист	Листов
телефон	.75-55	г. Одинцово	Масштаб 1:25, 1:43, 1:1	РП	16	47

Развертки по стенам. Кухня

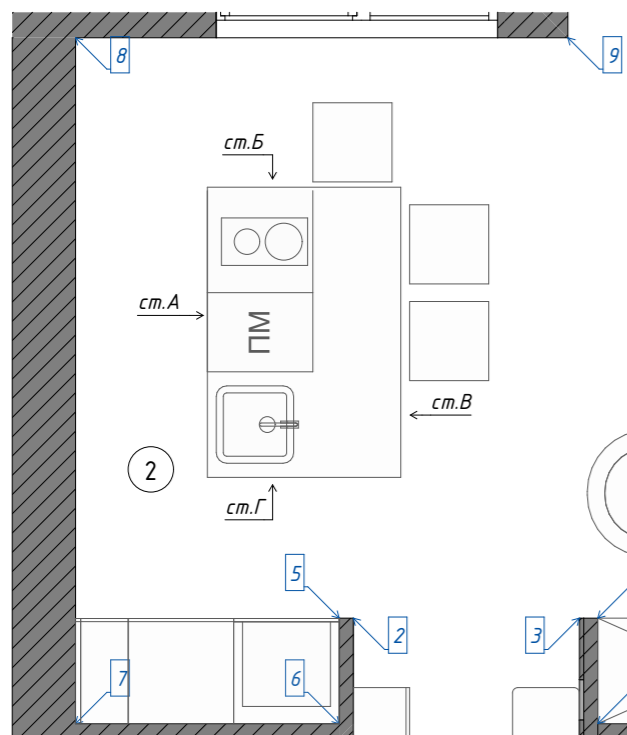
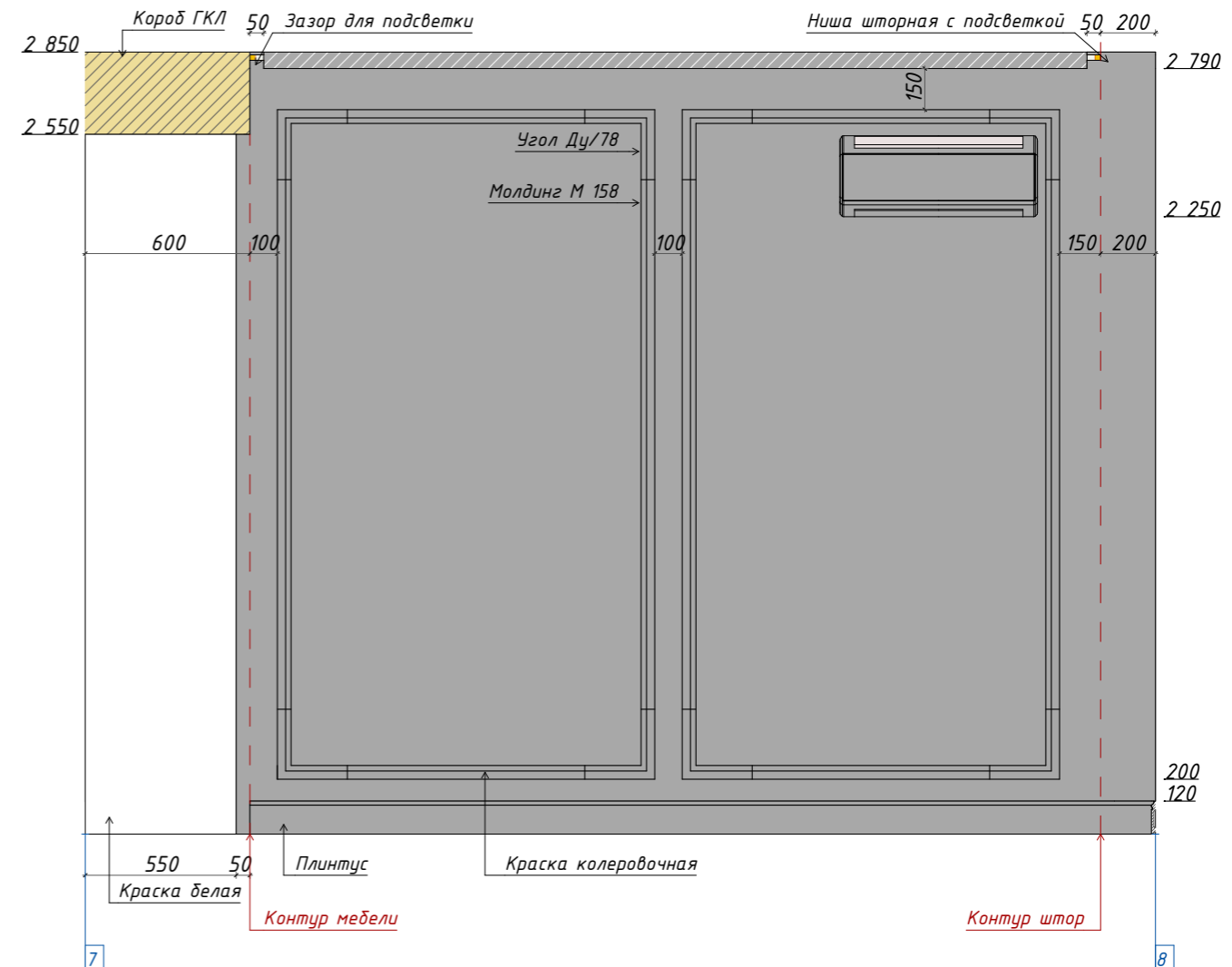
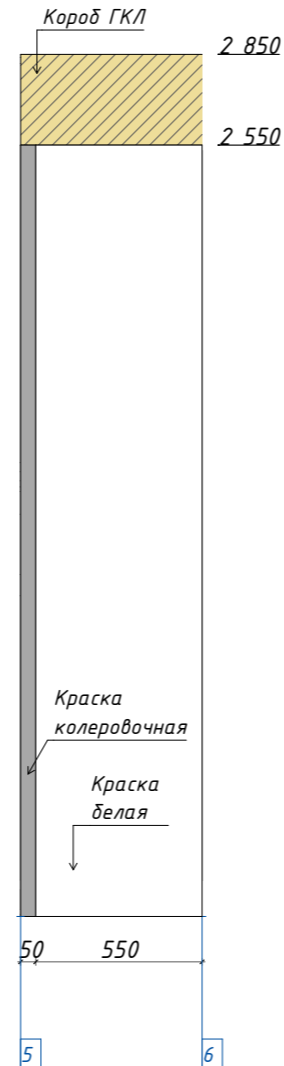
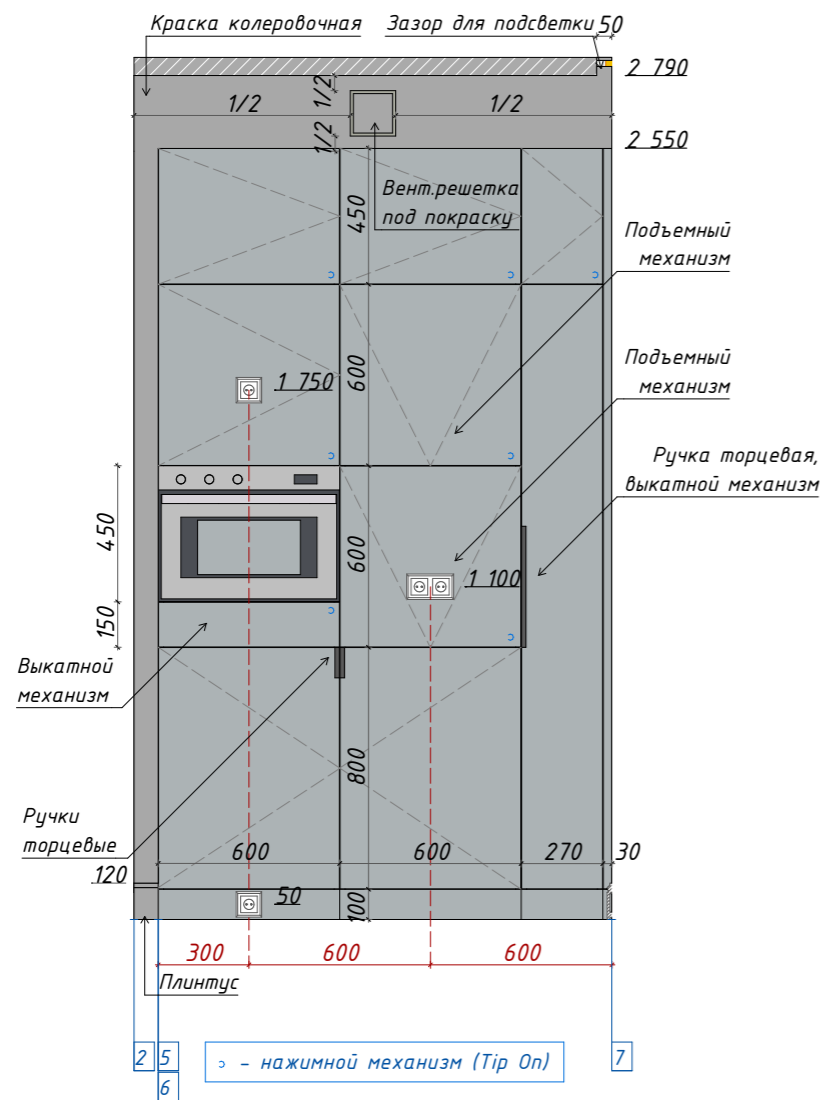

Примечание:

1. Стены - колеровочная краска, подобрать с дизайнером, участки стен за встраиваемой мебелью - белая краска.
2. Рекомендуемый плинтус NMC Плинтус 2000, FL2 Высота 120 мм, материал дюрполимер. Все плинтуса выкрасить в цвет стен.
3. Количество материала для отделки стен дано без запаса.
4. Молдинг из гипса гладкий Дикарт М-158, 50Нх20мм, угол из гипса Дикарт Ду-78, 255х255х43мм. Выкрасить в цвет стен.
5. Пересчитать все материалы перед заказом с менеджером бренда (используя данные проекта).
6. Рекомендуемый материал корпуса кухни - ЛДСП, материал фасадов кухни - МДФ крашенный (эмаль). Цвет выбрать с дизайнером и мебельщиками. Обсудить открывание с мебельщиками, подобрать ручки.
7. Ручки на мебели и механизм открывания на усмотрение Заказчика по согласованию с мебельщиками при заказе мебели.
8. Размеры и описание изделий по индивидуальным заказам уточняются по факту с производителем.

Расход материалов. Кухня

Наименование	Условное обозначение	S нетто, кв.м (без запаса)	Примечание
Краска белая Tikkurila Euro Power 7		6,62	
Краска колеровочная Tikkurila Euro Power 7		14,02	Подобрать с дизайнером

Дизайнер	Анна	Дизайн-проект квартиры по адресу:	Развертки по стенам. Кухня	Стадия	Лист	Листов
телефон	75-55	г. Одинцово	Масштаб 1:4,3, 1:25, 1:1	РП	17	47

Развертки по стенам. Кухня, часть спальни

Схема острова

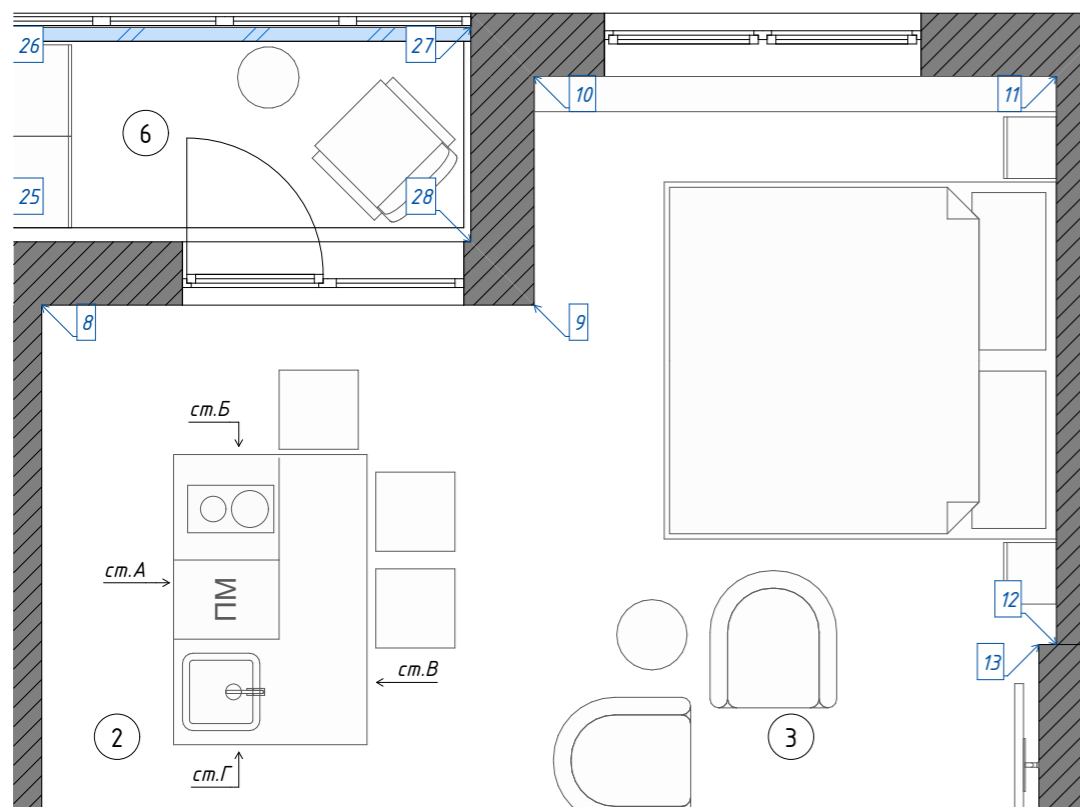
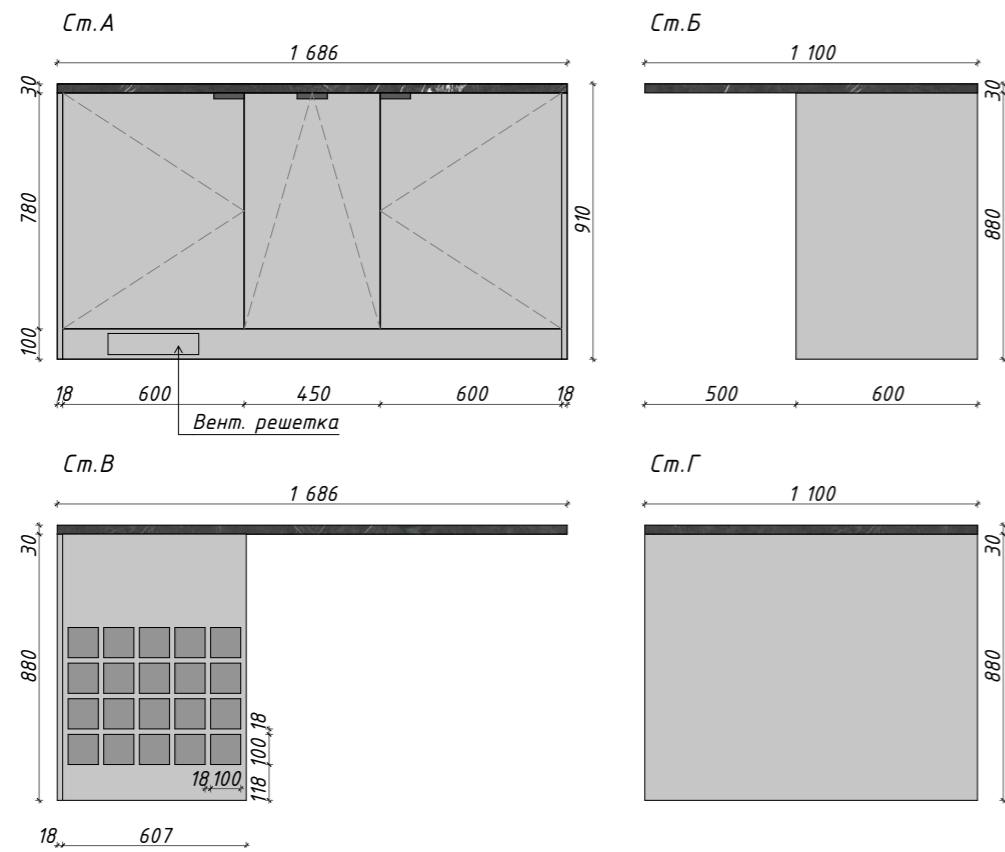

Примечание:

1. Стены - колеровочная краска, подобрать с дизайнером.
2. Рекомендуемый материал корпуса острова - ЛДСП, материал фасадов - МДФ крашеный (эмаль), материал столешницы - искусственный камень, либо керамогранит. Цвет выбрать с дизайнером и мебельщиками.
3. Все материалы могут быть заменены на усмотрение Заказчика.
4. Ручки на мебели и механизм открывания на усмотрение Заказчика по согласованию с мебельщиками при заказе мебели.
5. Размеры и описание изделий по индивидуальным заказам уточняются по факту с производителем.

Дизайнер	Анна	Дизайн-проект квартиры по адресу:	Развертки по стенам. Кухня, часть спальни	Стадия	Лист	Листов
телефон	75-55	г. Одинцово	Масштаб 1:43, 1:25	РП	18	47

Развертки по стенам. Спальня

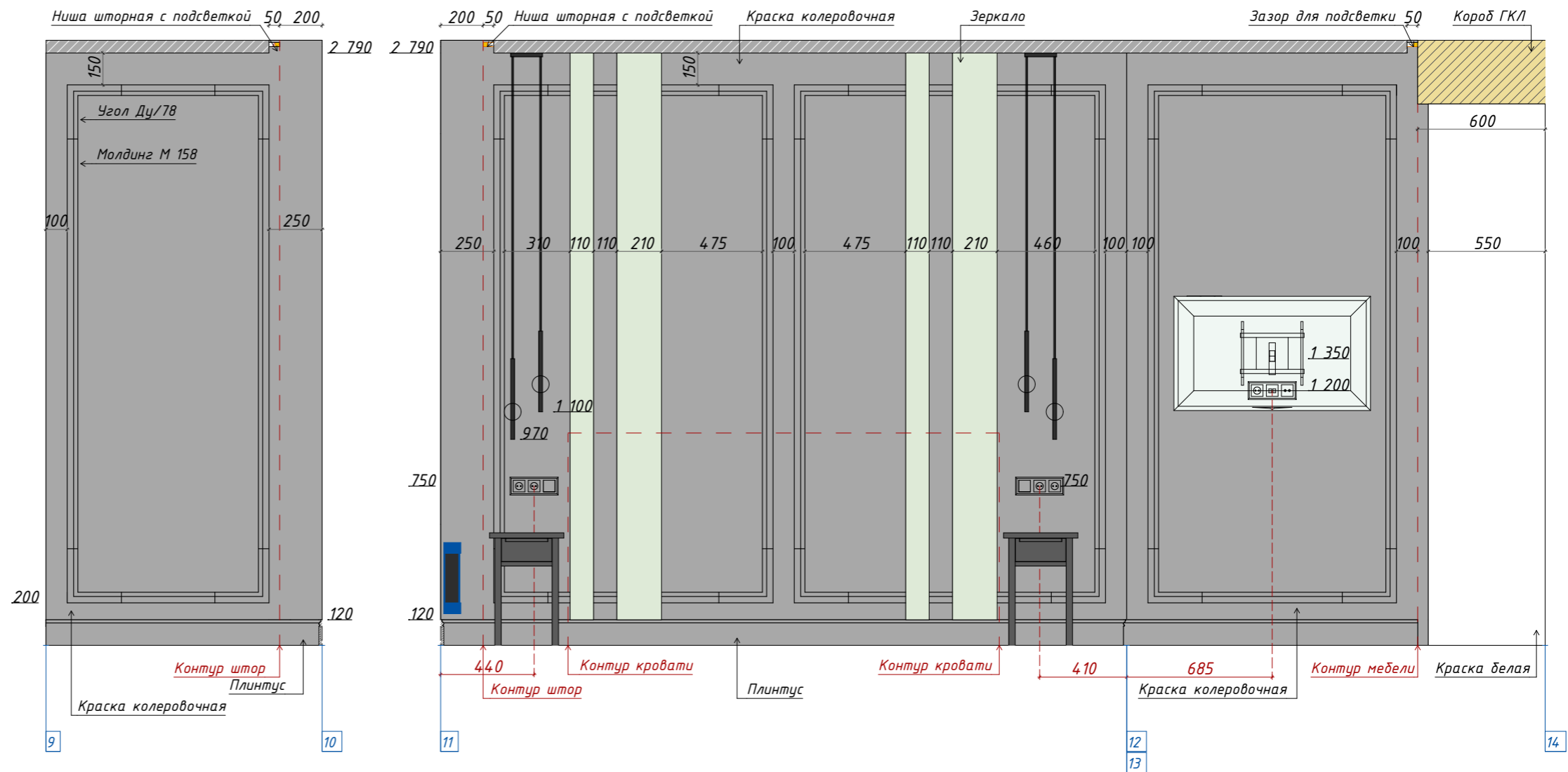
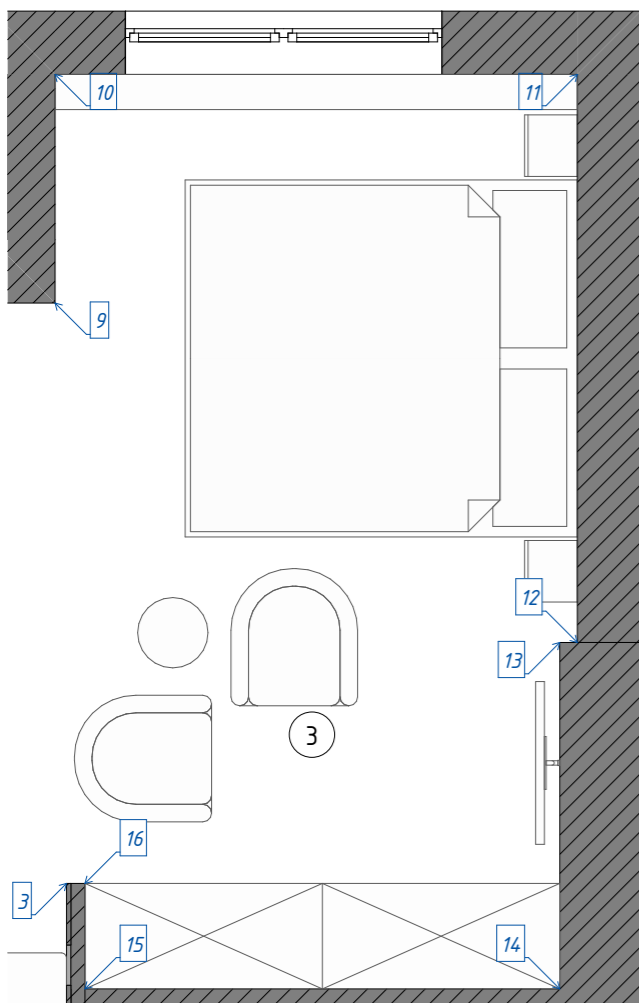

Примечание:

1. Стены - колеровочная краска, подобрать с дизайнером.
2. Рекомендуемый плинтус NMC Плинтус 2000, FL2 Высота 120 мм, материал дюрполимер. Все плинтуса выкрасить в цвет стен.
3. Зеркала на заказ. Размеры по высоте окончательно утвердить после укладки пола и монтажа натяжного потолка.
4. Количество материала для отделки стен дано без запаса.
5. Молдинг из гипса гладкий Дикарт М-158, 50Нх20мм, угол из гипса Дикарт Ду-78, 255х255х43мм. Выкрасить в цвет стен.
6. Пересчитать все материалы перед заказом с менеджером бренда (используя данные проекта).
7. Размеры и описание изделий по индивидуальным заказам уточняются по факту с производителем.

Расход материалов. Спальня

Наименование	Условное обозначение	S нетто, кв.м (без запаса)	Примечание
Зеркало		1,70	На заказ
Краска белая Tikkurila Eugo Power 7		9,68	
Краска колеровочная Tikkurila Eugo Power 7		21,22	Подобрать с дизайнером

Дизайнер	Анна	Дизайн-проект квартиры по адресу:	Развертки по стенам. Спальня	Стадия	Лист	Листов
телефон	75-55	г. Одинцово	Масштаб 1:25, 1:43	РП	19	47

Развертки по стенам. Спальня

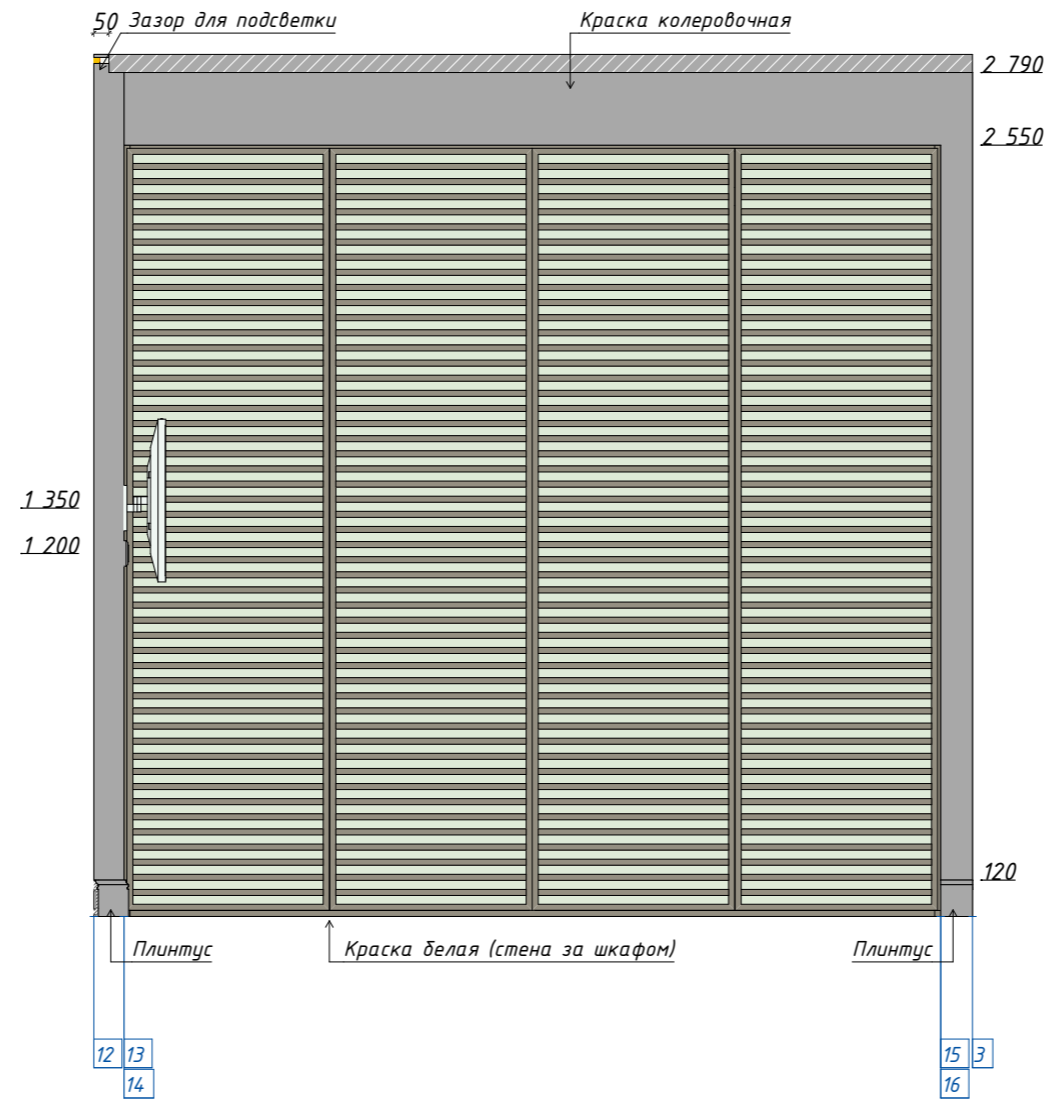
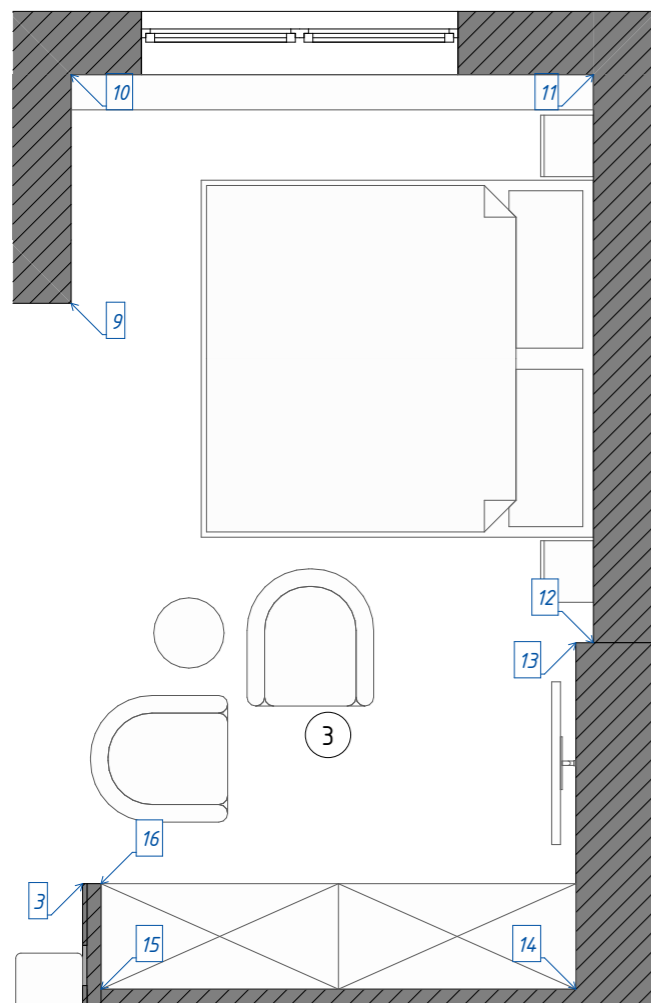

Примечание:

1. Стены - колеровочная краска, подобрать с дизайнером, участки стен за встраиваемой мебелью - белая краска.
2. Рекомендуемый плинтус NMC Плинтус 2000, FL2 Высота 120 мм, материал дюрполимер. Все плинтуса выкрасить в цвет стен.
3. Количество материала для отделки стен дано без запаса.
4. Пересчитать все материалы перед заказом с менеджером бренда (используя данные проекта).
5. Рекомендуемый материал корпуса шкафа - ЛДСП, материал фасадов - Аллюминиевые раздвижные перегородки с зеркальным стеклом (например: фасады Волховец). Цвет выбрать с дизайнером и мебельщиками. Обсудить открывание с мебельщиками, подобрать ручки.
6. Размеры и описание изделий по индивидуальным заказам уточняются по факту с производителем.

Дизайнер	Анна	Дизайн-проект квартиры по адресу:	Развертки по стенам. Спальня	Стадия	Лист	Листов
телефон	75-55	г. Одинцово	Масштаб 1:43, 1:25	РП	20	47

Развертки по стенам. Постирочная

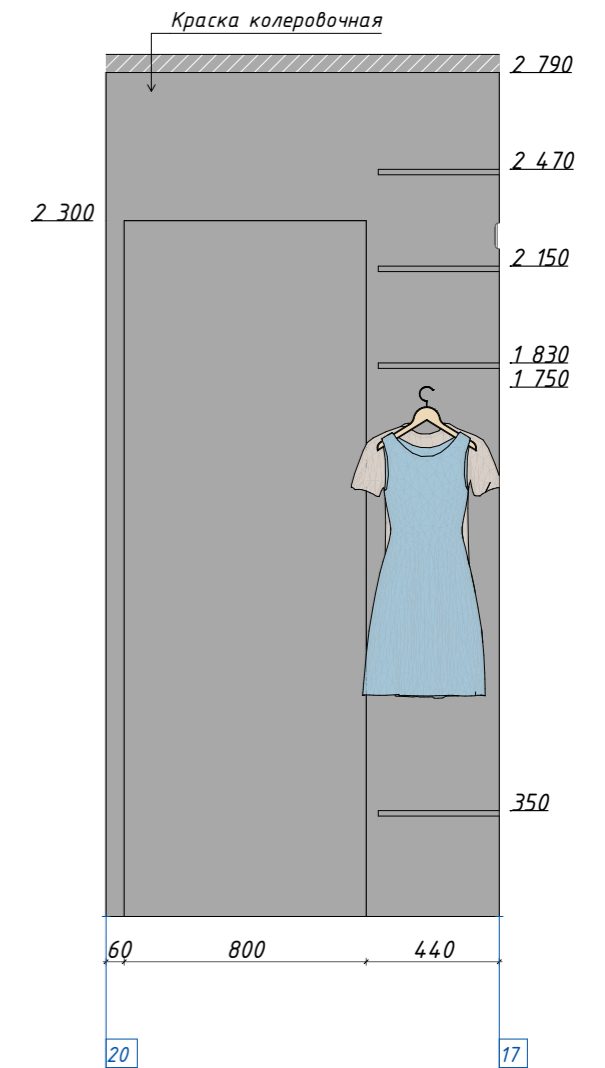
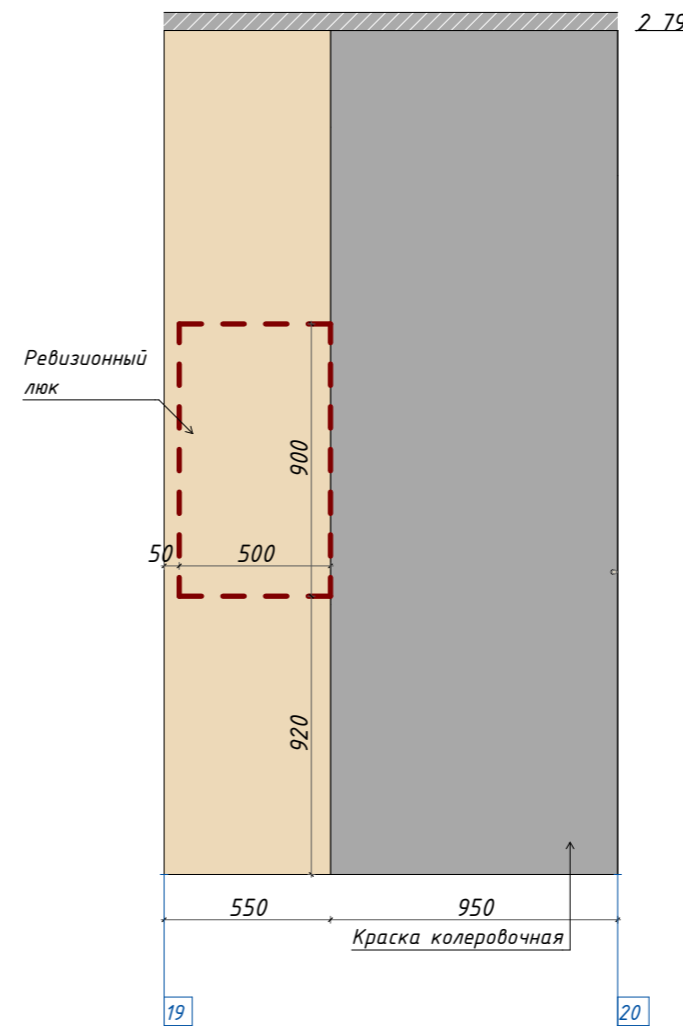
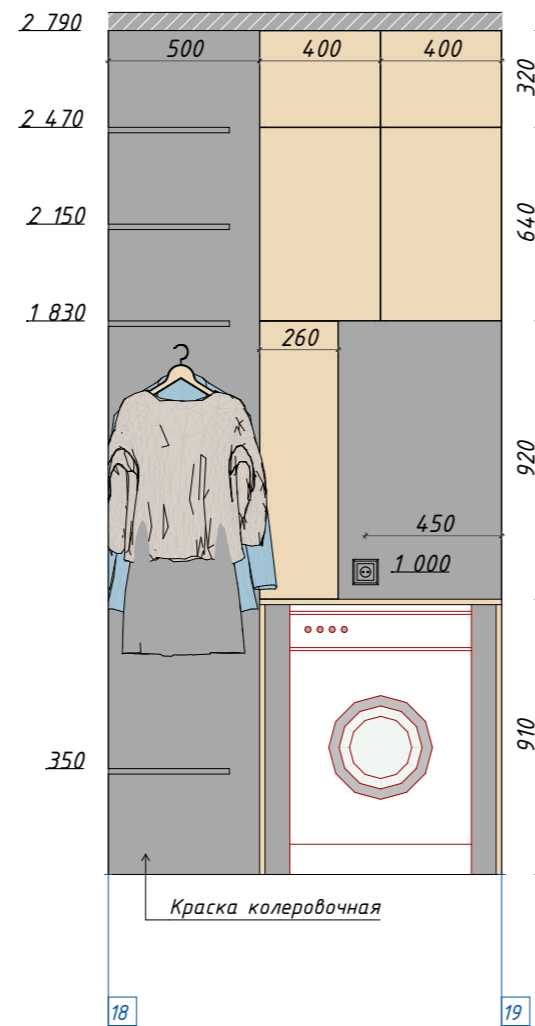
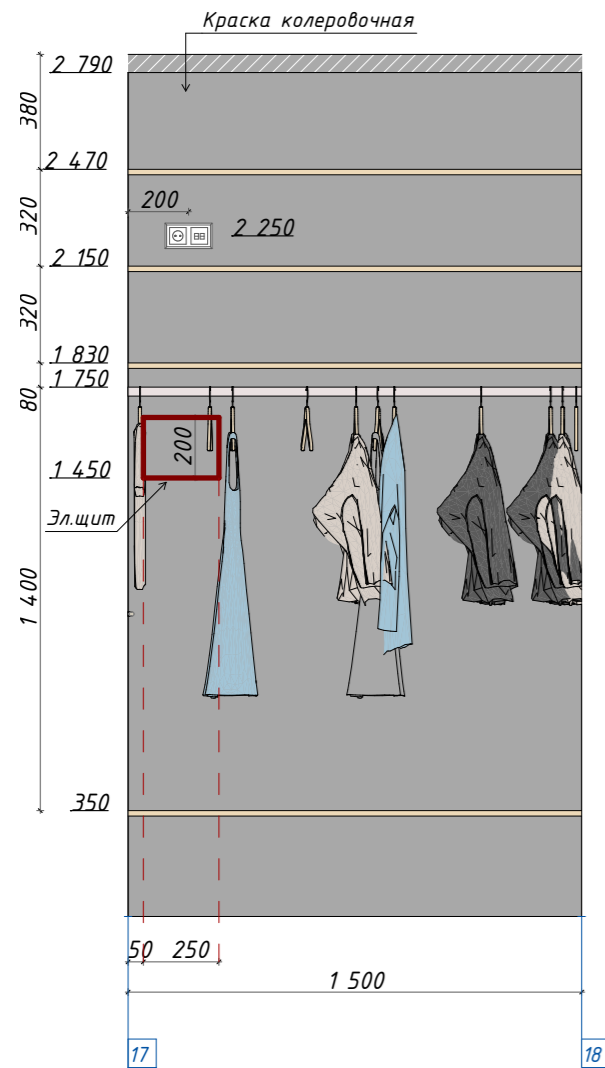

Примечание:

1. Стены – колеровочная краска для влажных помещений, подобрать с дизайнером.
2. Количество материала для отделки стен дано без запаса.
3. Размер ревизионного люка согласовать со специалистом.
4. Пересчитать все материалы перед заказом с менеджером бренда (используя данные проекта).
5. Рекомендуемый материал корпуса и фасадов мебели – ЛДСП. Цвет выбрать с дизайнером и мебельщиками.
6. Ручки на мебели и механизм открывания на усмотрение Заказчика по согласованию с мебельщиками при заказе мебели.
7. Размеры и описание изделий по индивидуальным заказам уточняются по факту с производителем.

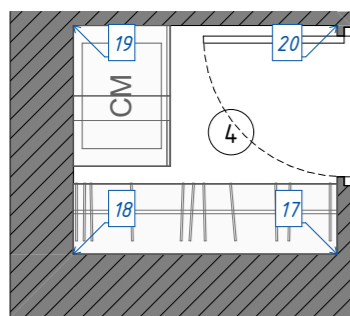

Расход материалов. Постирочная

Наименование	Условное обозначение	S нетто, кв.м (без запаса)	Примечание
Краска для влажных помещений Tikkgila Euro Extra 20		15,62	Подобрать с дизайнером

Дизайнер	Анна	Дизайн-проект квартиры по адресу:	Развертки по стенам. Постирочная	Стадия	Лист	Листов
телефон	75-55	г. Одинцово	Масштаб 1:43, 1:25, 1:1	РП	21	47

Развертки по стенам. Ванная комната

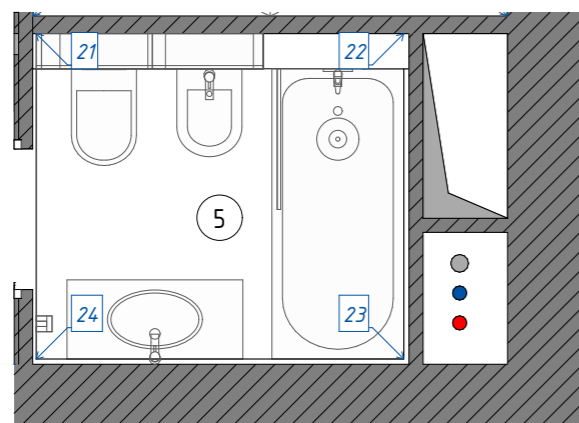
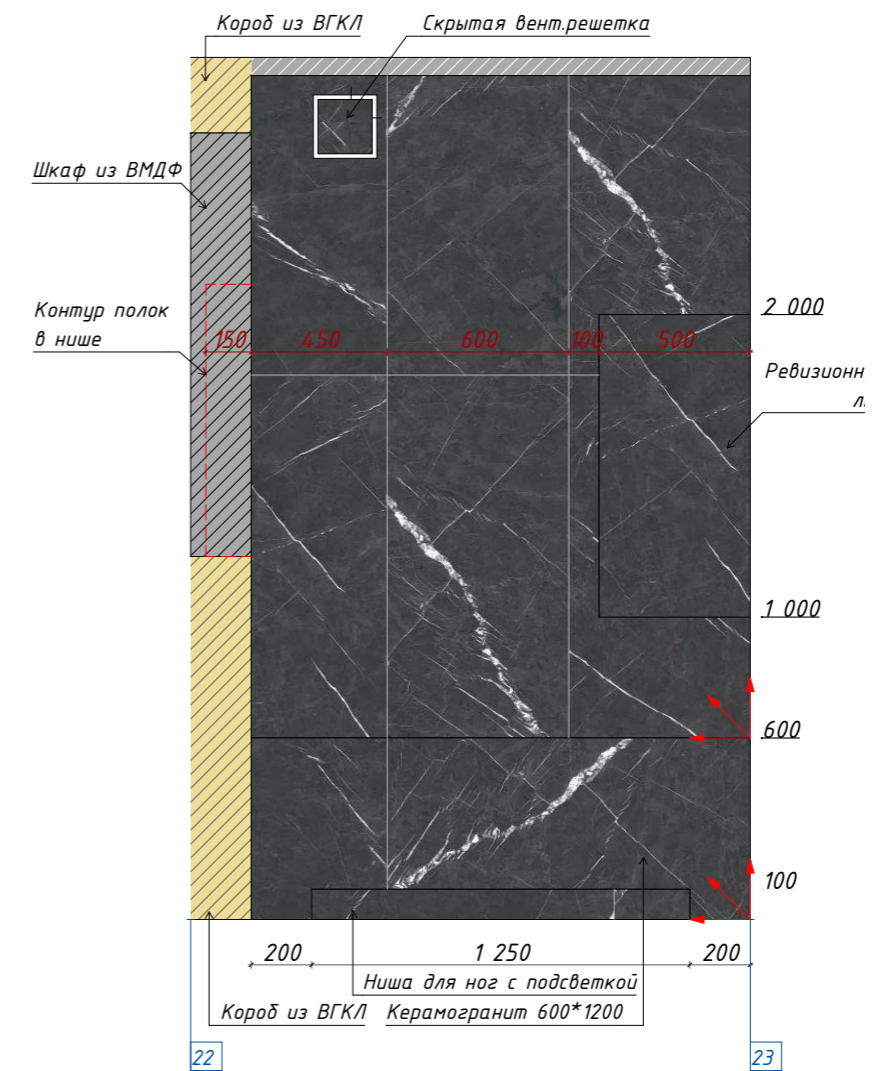
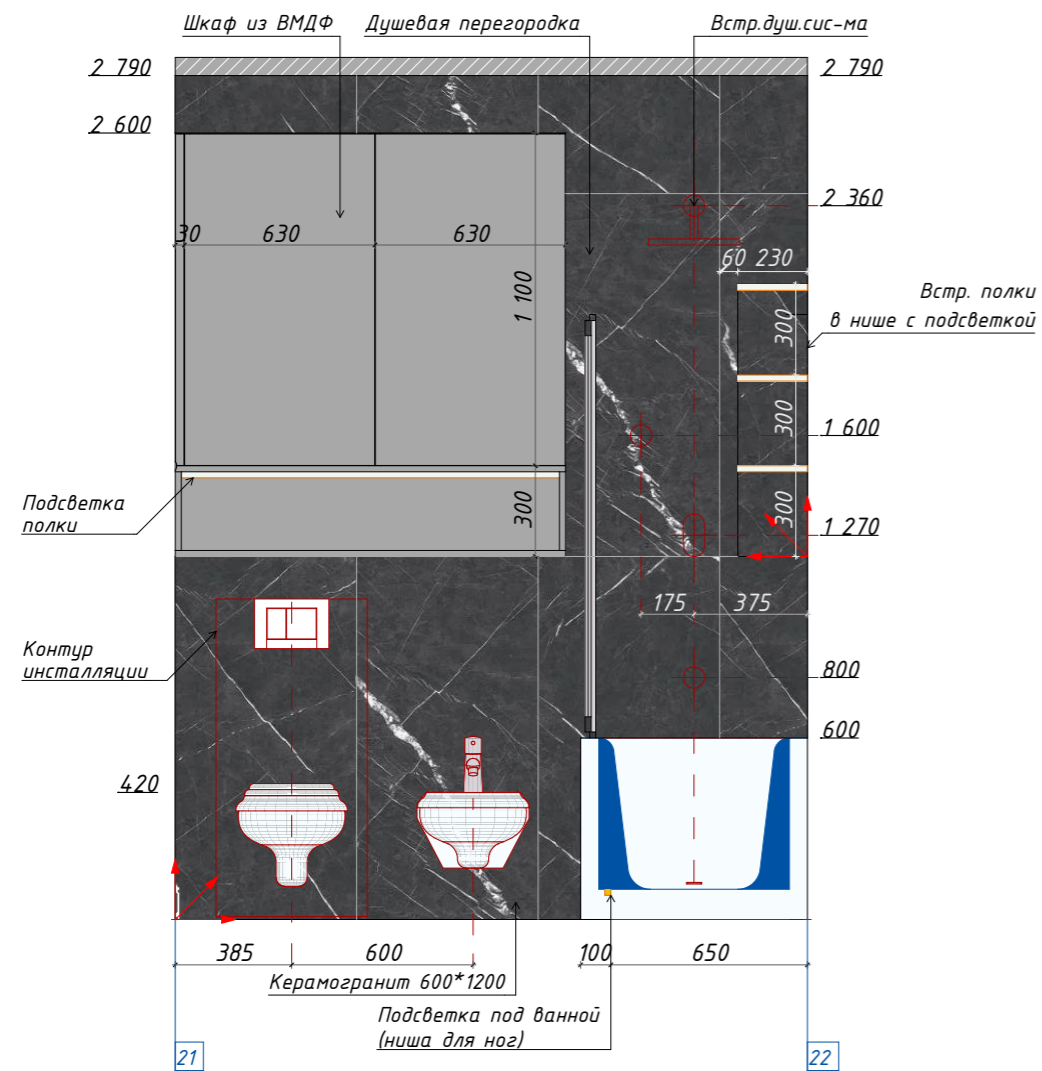

Примечание:

1. Количество материала для отделки стен дано без запаса.
2. Пересчитать все материалы перед заказом с менеджером бренда (используя данные проекта).
3. Размер ревизионного люка согласовать со специалистом.
4. Рекомендуемый материал корпуса шкафа ВЛДСП, материал фасадов - ВМДФ. Цвет выбрать с дизайнером и мебельщиками.
5. Ручки на мебели и механизм открывания на усмотрение Заказчика по согласованию с мебельщиками при заказе мебели.
6. Размеры и описание изделий по индивидуальным заказам уточняются по факту с производителем.

- направление укладки керамогранита

Расход материалов. Ванная комната			
Наименование	Условное обозначение	S нетто, кв.м (без запаса)	Примечание
Керамогранит Staro Silk Elenta Grey Matt 120x60		10,41	без запаса на подрезку
Краска для влажных помещений Tikkgirla Euro Extra 20		6,66	Подобрать с дизайнером

Дизайнер	Анна	Дизайн-проект квартиры по адресу:	Развертки по стенам. Ванная комната	Стадия	Лист	Листов
телефон	75-55	г. Одинцово	Масштаб 1:4,3, 1:25, 1:1	РП	22	47

Развертки по стенам. Ванная комната

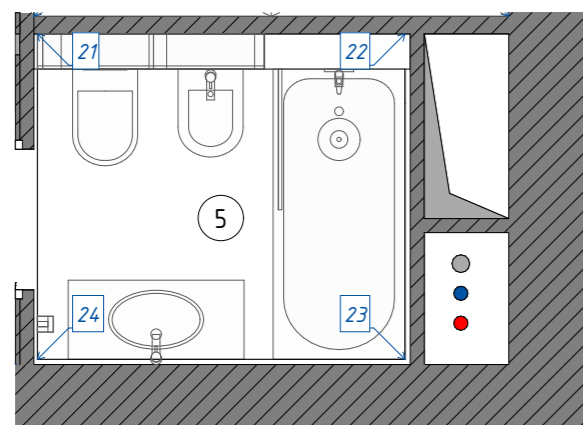
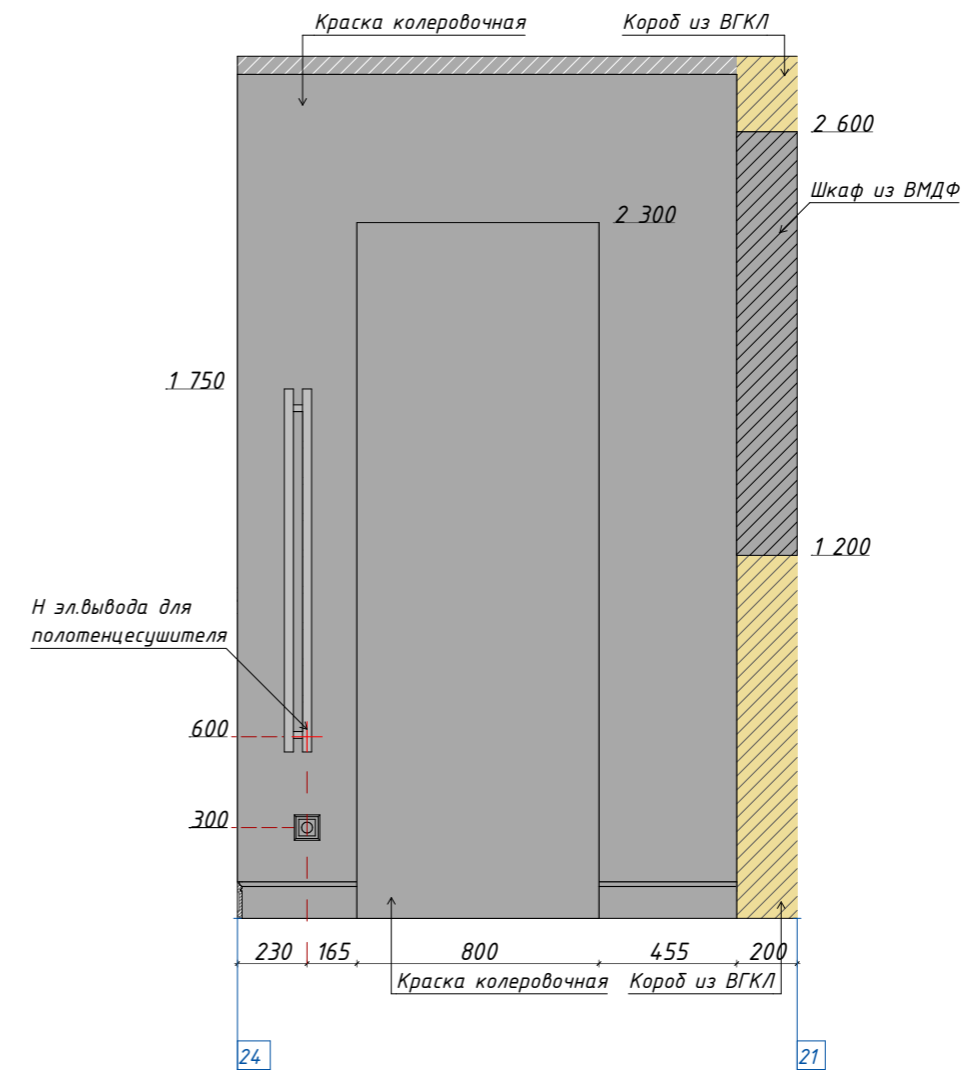
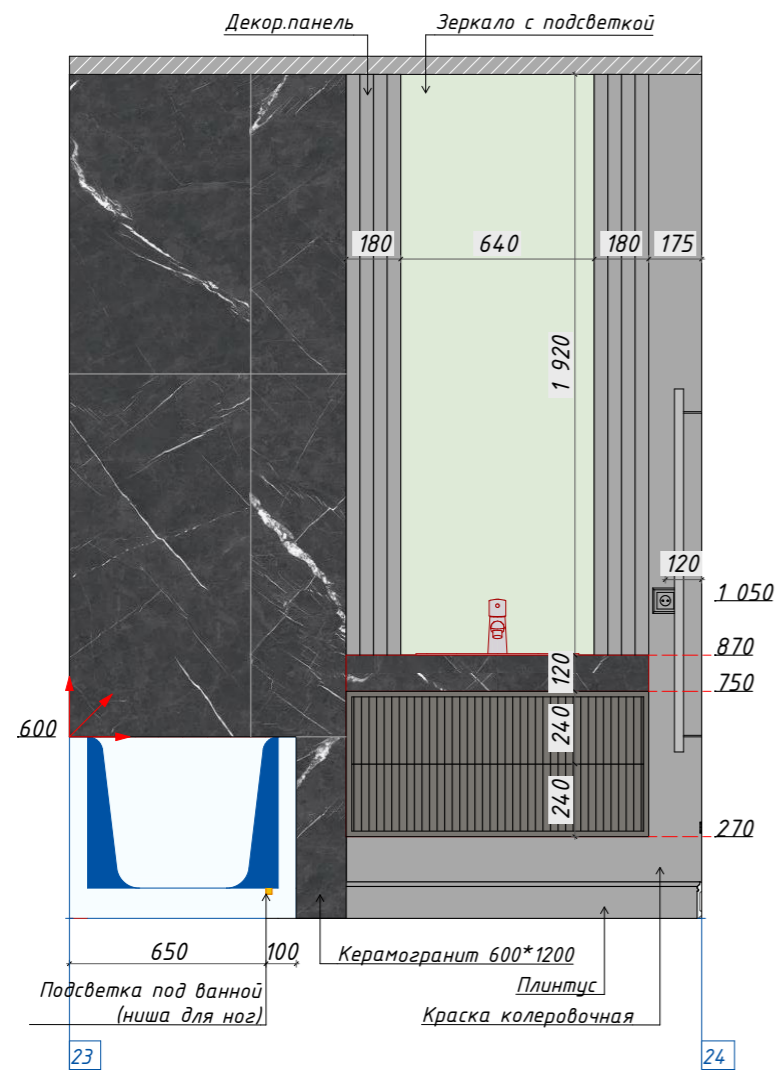

 - направление укладки керамогранита

Примечание:

1. Стены - колеровочная краска для влажных помещений, подобрать с дизайнером.
2. Рекомендуемый плинтус NMC Плинтус 2000, FL2 Высота 120 мм, материал дюрполимер. Все плинтуса выкрасить в цвет стен.
3. Вертикальные декоративные панели из дюрполимера DD907 Decog Design выкрасить в цвет стен.
4. Керамогранитом облицевать столешницу под раковину. В случае изготовления столешницы из керамогранита, определить его количество со специалистом.
5. Количество материала для отделки стен дано без запаса.
6. Пересчитать все материалы перед заказом с менеджером бренда (используя данные проекта).
7. Рекомендуемый материал корпуса тумбы ВЛДСП, материал фасадов - ВМДФ. Цвет выбрать с дизайнером и мебельщиками.
8. Ручки на мебели и механизм открывания на усмотрение Заказчика по согласованию с мебельщиками при заказе мебели.
9. Размеры и описание изделий по индивидуальным заказам уточняются по факту с производителем.

Дизайнер	Анна	Дизайн-проект квартиры по адресу:	Развертки по стенам. Ванная комната	Стадия	Лист	Листов
телефон	75-55	г. Одинцово	Масштаб 1:4,3, 1:25, 1:1	РП	23	47

Кухня. Высокий фронт

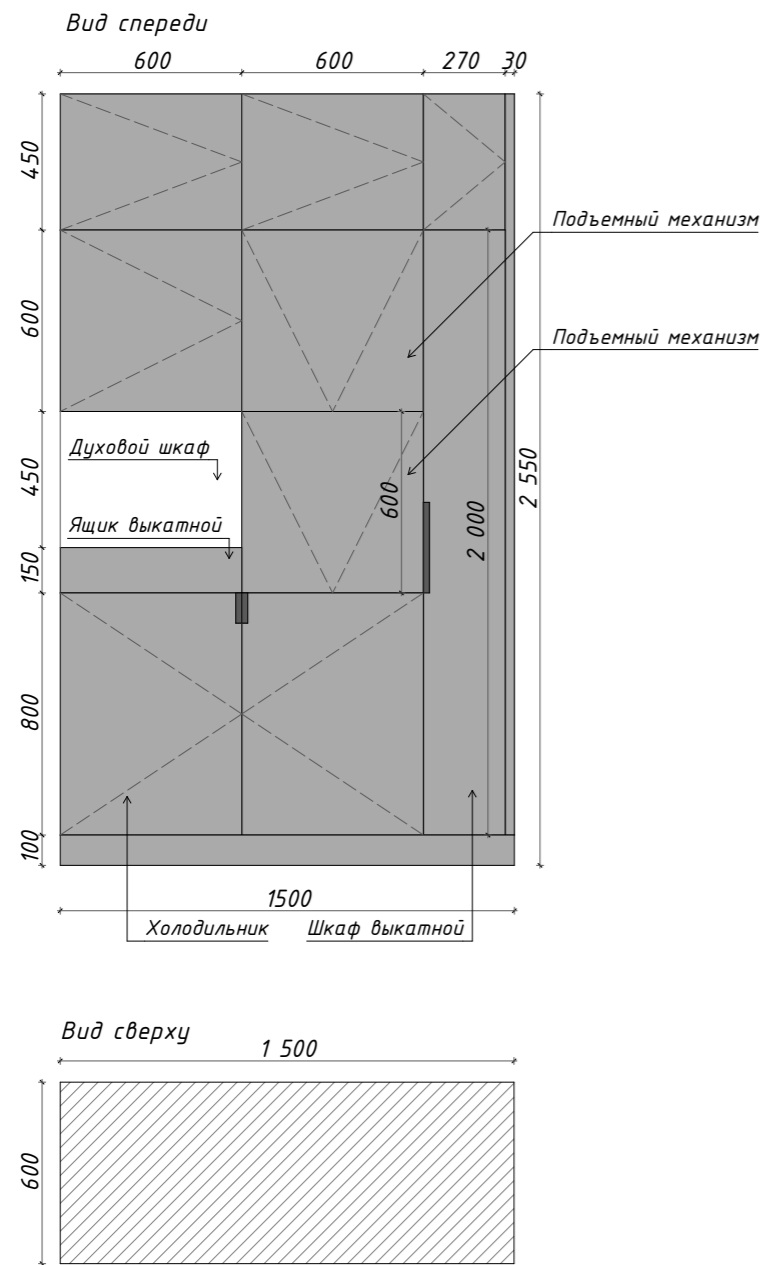

Кухня. Высокий фронт

1. Фасады МДФ (эмаль). Цвет подобрать.
2. Корпус ЛДСП, цвет подобрать.
3. Зазор 10 мм между потолком и верхним рядом фасадов.
4. Ручки на мебели и механизм открывания на усмотрение Заказчика по согласованию с изготовителями мебели при заказе.

Кухня. Остров

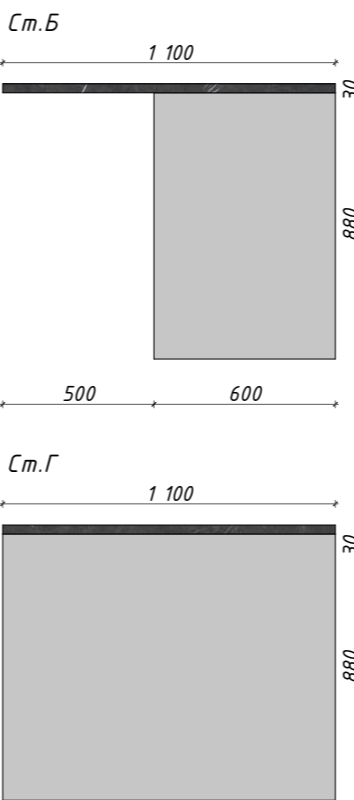
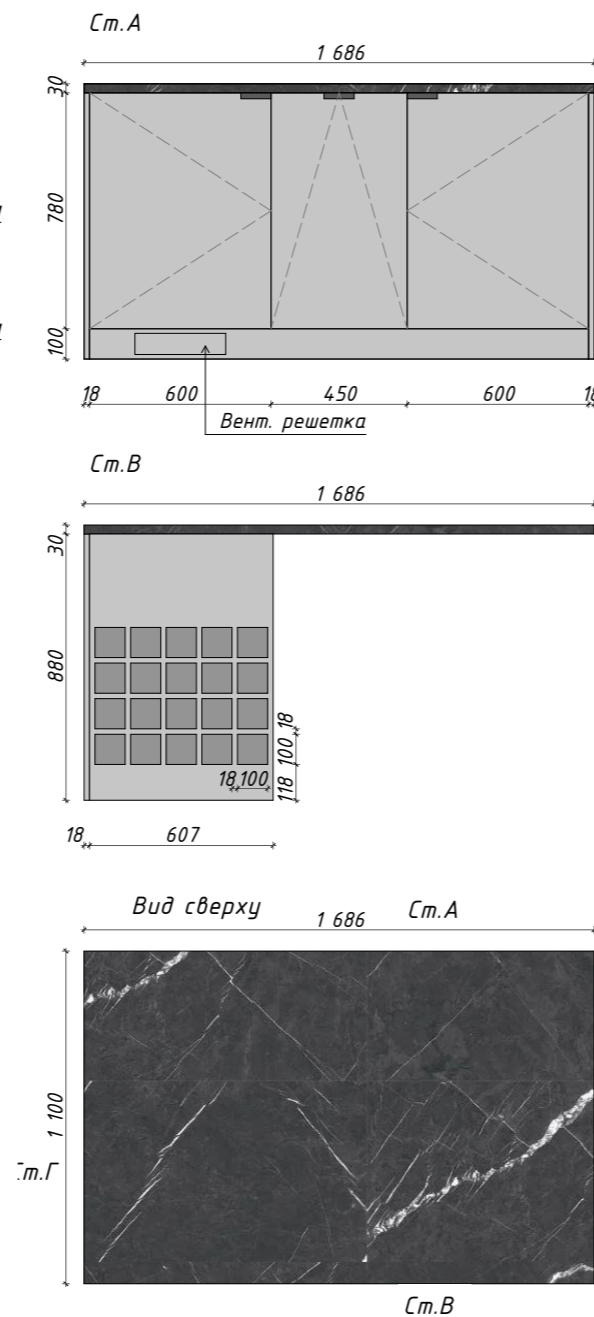

Кухня. Остров

1. Фасады МДФ (эмаль). Цвет подобрать.
2. Корпус ЛДСП, цвет подобрать.
3. Столешница искусственный камень, либо керамогранит, цвет подобрать. Минимальная толщина столешницы для установки варочной панели 30 мм.
4. Ручки на мебели и механизм открывания на усмотрение Заказчика по согласованию с изготовителями мебели при заказе.

Примечание

1. Все материалы могут быть заменены на усмотрение Заказчика.
2. Высота мебельного цоколя 100 мм, если не указано иное.
3. Мебель на заказ устанавливается фирмой-изготовителем на основании обмеров, дополнительно снятых после чистовой отделки.

Мебель в постирочной

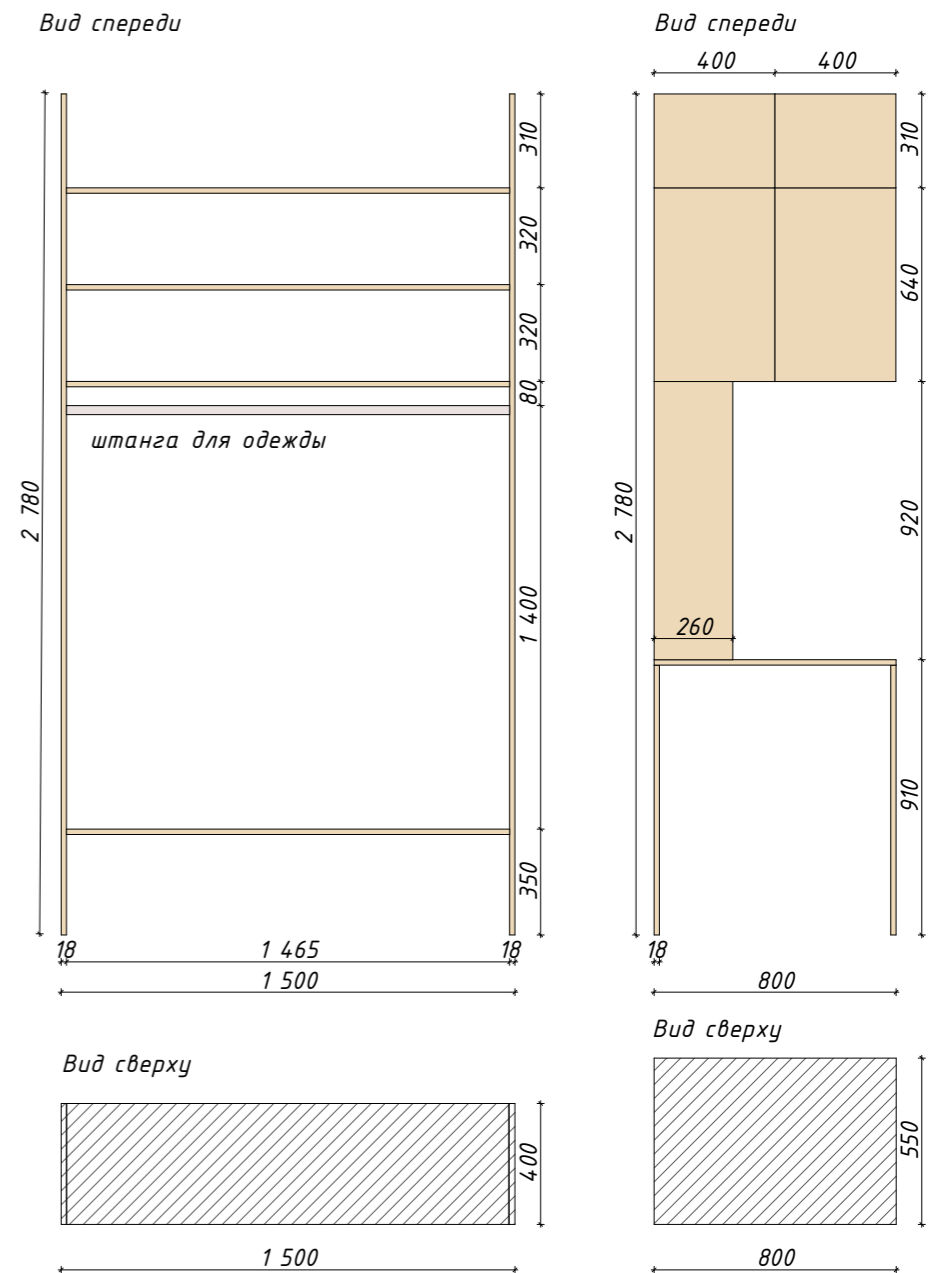

Мебель в постирочной

1. Фасады ЛДСП, цвет подобрать.
2. Корпус ЛДСП, цвет подобрать.
3. Зазор 10 мм между потолком и верхним рядом фасадов.
4. Ручки на мебели и механизм открывания на усмотрение Заказчика по согласованию с изготовителями мебели при заказе.
5. Открытые полки 400*1500, высоту установки см. на развертках.

Дизайнер	Анна	Дизайн-проект квартиры по адресу:	Мебель на заказ. Часть 1	Стадия	Лист	Листов
телефон	75-55	г. Одинцово	Масштаб 1:25	РП	24	47

Шкаф в зоне спальни

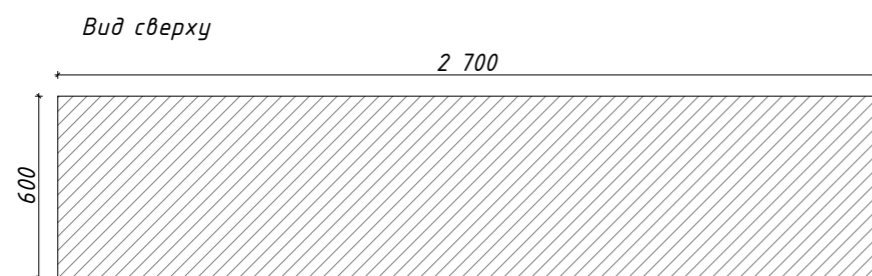
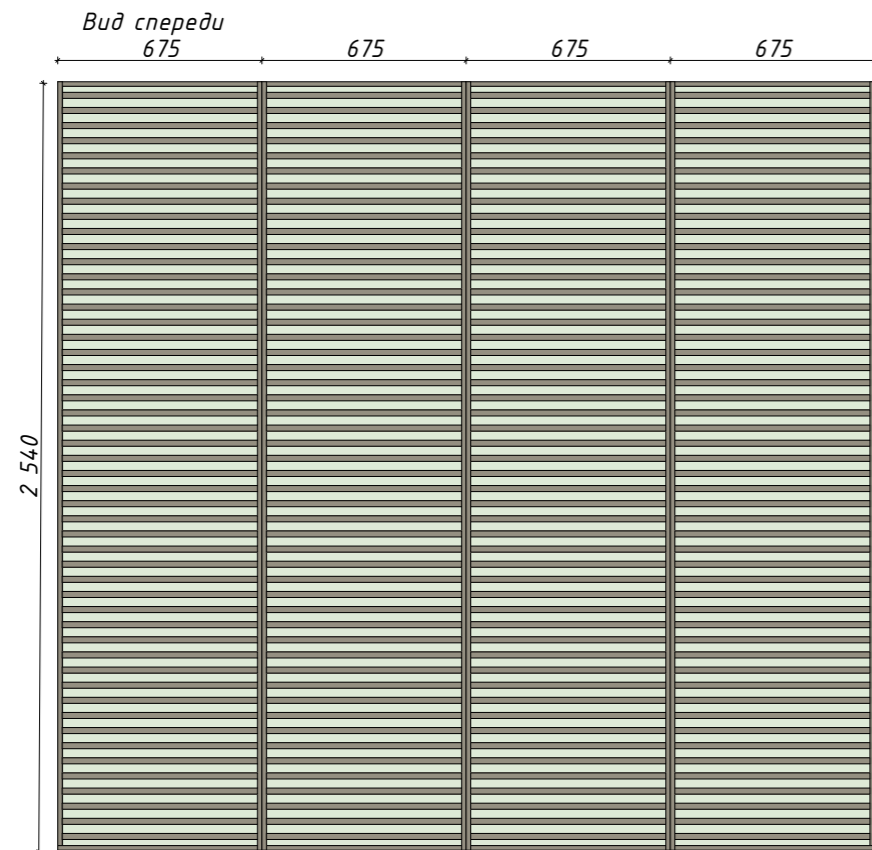

Шкаф

1. Фасады – алюминиевые раздвижные перегородки с зеркальным стеклом (например: фасады Волховец). Цвет подобрать.
2. Корпус ЛДСП, цвет подобрать.
3. Высота и ширина фасадов приблизительная, утвердить с фирмой-изготовителем мебели.

Мебель в ванной комнате

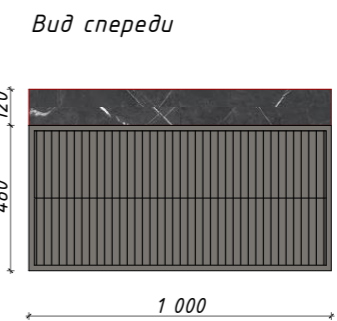
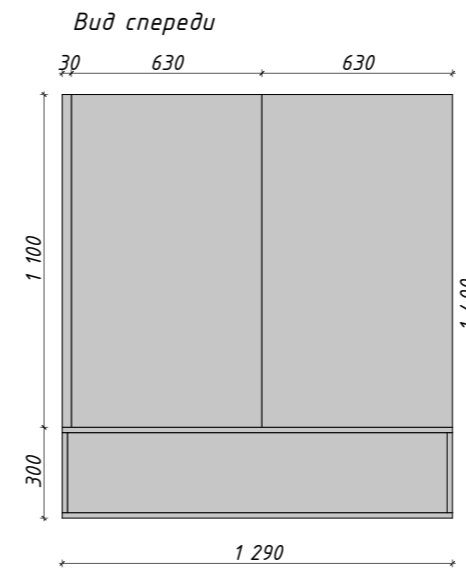

Тумба подвесная

1. Фасады – ВМДФ, цвет подобрать.
2. Корпус ВЛДСП, цвет подобрать.
3. Столешница из керамогранита.
4. Ручки на мебели и механизм открывания на усмотрение Заказчика по согласованию с изготовителями мебели при заказе.

Хранение за инсталляцией

1. Фасады – ВМДФ, цвет подобрать.
2. Корпус ВЛДСП, цвет подобрать.
3. Ручки на мебели и механизм открывания на усмотрение Заказчика по согласованию с изготовителями мебели при заказе.

Примечание

1. Все материалы могут быть заменены на усмотрение Заказчика.
2. Мебель на заказ устанавливается фирмой-изготовителем на основании обмеров, дополнительно снятых после чистовой отделки.

Дизайнер	Анна	Дизайн-проект квартиры по адресу:	Мебель на заказ. Часть 2	Стадия	Лист	Листов
телефон	75-55	г. Одинцово	Масштаб 1:25	РП	25	47

Спецификация дверей с указанием размеров дверных проемов

Спецификация дверей

ID	Наименование	Дверные аксессуары	Отделка	Размеры полотна	Размеры проёма	Открывание	Толщина стены	Кол-во (шт.)	Примечание
ДП-1	Входная, однопольная, распашная	Ручка; Замок	-	Размер определяет замерщик	1010*2100 мм	Л, наружное	-	1	Дверь от поставщика Заказчика
ДП-2	Однопольная; Распашная; Межкомнатная; Скрытого монтажа	Ручка	Под покраску	800*2300 мм	900*2360 мм	П, внутреннее	80	1	Дверь от поставщика Заказчика
ДП-3	Однопольная; Распашная; Межкомнатная; Скрытого монтажа	Ручка; Замок	Под покраску	800*2300 мм	900*2360 мм	П, наружное	105	1	Дверь от поставщика Заказчика

Дверная ручка на квадратной розетке
FUARO FLOW DM CP-8 хром

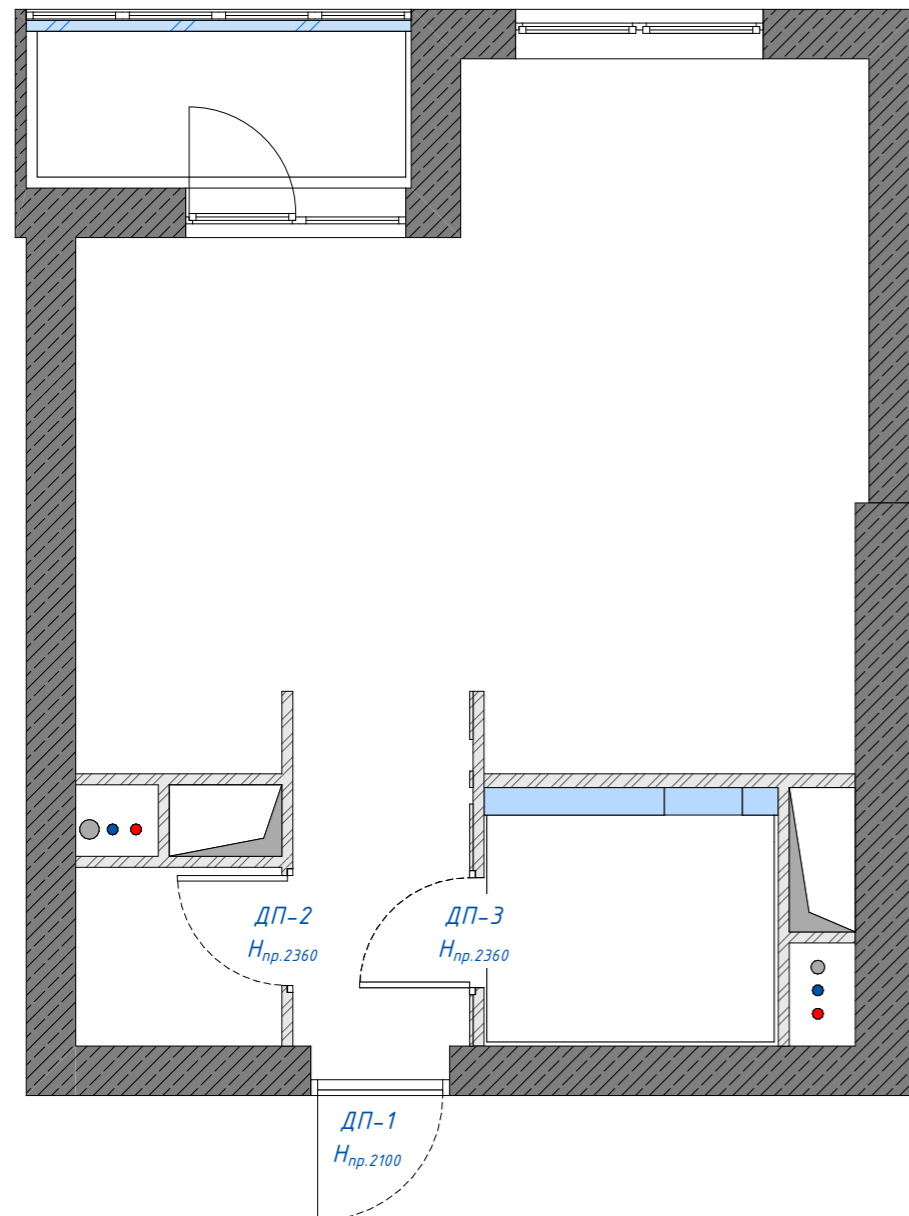







Примечание:

1. Высота дверного проема указана от чистового пола.
2. Подготовить проемы для дверей скрытого монтажа.

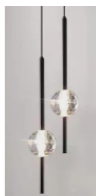

Дизайнер	Анна	Дизайн-проект квартиры по адресу:	Спецификация дверей с указанием размеров дверных проемов	Стадия	Лист	Листов
телефон	75-55	г. Одинцово	Масштаб 1:55	РП	26	47

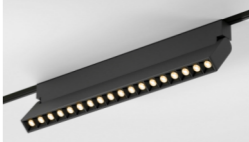
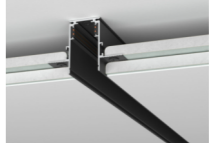
Спецификация осветительного оборудования

№	Тип светильника	Наименование	Производитель	Цвет	Помещение	Мощность, Вт	Примечание	Изображение	Количество
1	Бра	Бра Sohne Fiore W32	Китай	Золотой, белый	Прихожая	32	Тип цоколя: E14, LED, IP20 https://www.inmyroom.ru/products/1420915-bra-sohne-fiore-w32-belo-zolotogo-cveta		1
2	Подвесная люстра	Bewande 100 см	LampsShop, Китай	Черный	Кухня	25	Тип цоколя: LED, IP20 https://lampshop.ru/product/liustra-bewande-100sm-cernyi		1
3	Двойной встраиваемый светодиодный светильник	Встраиваемый светильник Denkirs DK3022-BK	Denkirs, Словения	Черный	Прихожая, спальня, постирочная	20	Тип цоколя: GU5.3; IP20 https://www.vamsvet.ru/catalog/product/vstraivaemyy_svetilnik_denkirs_dk3022_bk/		11
4	Подвесной светильник	Номер модели 9783	NORMICHY, Китай	Черный	Спальня	8	https://aliexpress.ru/item/1005005499412512.html?srcSns=sns_Copy&businessType=ProductDetail&spreadType=socialShare&tt=MG&utm_medium=sharing&sku_id=12000033323448122		2
5	Встраиваемый точечный светодиодный светильник	Denkirs DK3020-BK	Denkirs, Словения	Черный	Ванная комната, лоджия	10	Тип цоколя: GU5.3; IP20 https://www.vamsvet.ru/catalog/product/vstraivaemyy_svetilnik_denkirs_dk3020_bk/		9
6	Трековый светильник магнитный	Slim Magnetic	Elektrostandard	Черный	Кухня	-	Мощность и количество выбрать со специалистом		Выбрать со специалистом
7	Трек/шинопровод	Slim Magnetic	Elektrostandard	Черный	Кухня	-	Выбрать со специалистом		4400 мм
8	Светодиодная лента	Arlight	Arlight	Белый	Прихожая, кухня, спальня, ванная комната	15 Вт/м	-		29089 мм

Примечание:

1. Рекомендуемая цветовая температура диодной ленты 4000К.
2. К диодной ленте необходим трансформатор.
3. К диодной ленте необходим алюминиевый профиль с рассеивающим экраном. (Кол-во равно кол-ву ленты).
4. Рекомендуемая цветовая температура светильников 4000К.
5. Все светильники могут быть заменены на усмотрение Заказчика.
6. На момент покупки ассортимент и стоимость позиций может меняться.

Дизайнер	Анна	Дизайн-проект квартиры по адресу: г. Одинцово	Спецификация осветительного оборудования Масштаб	Стадия	Лист	Листов
телефон	75-55			РП	27	47

Спецификация мебели

№	Тип мебели	Производитель	Наименование	Расположение	Примечание	Изображение	Кол-во
1	Банкетка	Mebel Made	Дизайнерская банкетка велюр серая Polly, цвет Teddy 023	Прихожая	https://www.ozon.ru/product/dizaynerskaya-banquetka-veljur-seraya-polly-dlya-prihozhey-dlya-spalni-780mm-420mm-380mm-1336769485/?__rr=1&from=share_ios&utm_campaign=productpage_link&utm_medium=share_button&utm_source=smm		1
2	Варочная панель	körting	Индукционная варочная панель с интегрированной вытяжкой HIBH 40980 NB	Кухня	https://korting.ru/catalog/varochnye-poverkhnosti/model-induktsionnaya-varochnaya-panel-s-integrirrovannoy-vytyazhkoy-hibh-40980-nb/		1
3	Кресло	Mdehouse	Кресло Whooper серого цвета	Спальня	https://www.inmyroom.ru/products/1541342-kreslo-whooper-serogo-cveta		2
4	Кровать	CREATICA	Кровать BLANCHE	Спальня	https://creatica.shop/catalog/krovaty/krovat_blanche/		1
5	Остров	Частный производитель	Кухонный остров	Кухня	-		1
6	Подвесная тумба	Новая перспектива	Черная подвесная Консоль	Прихожая	https://www.ozon.ru/product/prikrovatnaya-tumba-70sm-chernaya-podvesnaya-konsol-tualetnyy-stolik-s-yashchikom-1171941267/?from=share_ios&utm_campaign=productpage_link&utm_medium=share_button&utm_source=smm		1
7	Прикроватная тумба	Modern Nest	Modern Nest Тумба прикроватная, 1 ящ.	Спальня	https://www.ozon.ru/product/modern-nest-tumba-prikrovatnaya-1-yashch-32h32h47-sm-1606559467/?from=share_ios&utm_campaign=productpage_link&utm_medium=share_button&utm_source=smm		2
8	Столик	MarketStone	Приставной столик из натурального гранита Paradiso Marquina	Спальня	https://www.ozon.ru/product/pristavnoy-stolik-iz-naturalnogo-granita-paradiso-marquina-1454197276/?from=share_ios&utm_campaign=productpage_link&utm_medium=share_button&utm_source=smm		1
9	Стул полубарный	Тор созсерт	Стул полубарный с мягким сиденьем темно-серый, черный Diana	Кухня	https://dg-home.ru/catalog/polubarnye-stulya/stul_polubarnyi_diana_buk_naturalnyi_emal_chernaya_temno_seryi/		3
10	Хранение над инсталляцией	Частный производитель	Шкафы над инсталляцией	Ванная комната	-		1

Дизайнер	Анна	Дизайн-проект квартиры по адресу: г. Одинцово	Спецификация мебели	Стадия	Лист	Листов
телефон	-75-55			РП	28	47
			Масштаб			

Спецификация мебели











<i>№</i>	<i>Тип мебели</i>	<i>Производитель</i>	<i>Наименование</i>	<i>Расположение</i>	<i>Примечание</i>	<i>Изображение</i>	<i>Количество</i>
1	<i>Кухня. Высокий фронт</i>	<i>Частный производитель</i>	<i>Кухня. Высокий фронт</i>	<i>Кухня</i>	-		1
2	<i>Шкаф</i>	<i>Частный производитель</i>	<i>Шкаф встроенный</i>	<i>Спальня</i>	-		1
3	<i>Хранение в постирочной</i>	<i>Частный производитель</i>	<i>Система хранения</i>	<i>Постирочная</i>	-		1
4	<i>Подвесная тумба</i>	<i>Частный производитель</i>	<i>Подвесная тумба под раковину</i>	<i>Ванная комната</i>	-		1

Примечание:

- 1. Все позиции могут быть заменены Заказчиком.*
- 2. На момент покупки ассортимент и стоимость позиций может меняться.*







<i>Дизайнер</i>	<i>Анна</i>	<i>Дизайн-проект квартиры по адресу:</i>	<i>Спецификация мебели</i>	<i>Стадия</i>	<i>Лист</i>	<i>Листов</i>
<i>телефон</i>	<i>75-55</i>			<i>РП</i>	<i>29</i>	<i>47</i>
		<i>г. Одинцово</i>	<i>Масштаб</i>			

Спецификация сантехнического оборудования

№	Тип сантехнического оборудования	Производитель	Наименование	Цвет	Расположение	Примечание	Изображение	Кол-во
1	Ванна	Марка Опе	Ванна акриловая Марка Опе Aelita Slim 165 x 75 см, белый, 01ae1675слим	Белый	На комплект ножек для ванны	https://www.santehnica.ru/product/537154.html		1
2	Подвесное биде	BelBagno	Биде подвесное BelBagno ALBANO BB120BH	Белый	Подвесное/инсталляция	https://belbagno.ru/product/bide-podvesnoe-belbagno-albano-bb120bh/		1
3	Подвесной унитаз	BelBagno	Унитаз безободковый подвесной BelBagno ALBANO BB120CHR	Белый	Подвесной/инсталляция	https://belbagno.ru/product/unitaz-bezobodkovyy-podvesnoy-belbagno-albano-bb120chr/		1
4	Стеклопанель перегородка	Jacob Delafon	Шторка на ванну Jacob Delafon Struktura E6D042	Цвет профиля хром	На борт ванны	https://santehnika-online.ru/product/shtorka_na_vannu_jacob_delafon_struktura_e6d042/302579/		1
5	Тумба подвесная	На заказ	Тумба подвесная	-	Стена	См.стр.мебель на заказ	-	1
6	Мойка	IDDIS	Мойка для кухни IDDIS, врезная или подстольная (универсальный монтаж), 44x44x20 см, нержавеющая, без крыла, Edifice, EDI44S0i77	Сталь, матовая	Под кухонной столешницей	https://www.ozon.ru/product/moyka-dlya-kuhni-iddis-vreznaya-ili-podstolnaya-universalnyy-montazh-44h44h20-sm-nerzhavayushchaya-bez-kryla-Edifice-EDI44S0i77/?from=share_ios&utm_campaign=productpage_link&utm_medium=share_button&utm_source=smm		1
7	Смеситель	Paulmark	Смеситель для кухни Paulmark Halt Ha214021-BG с гибким изливом	Черный матовый, золотой	На столешницу	https://www.ozon.ru/product/smesitel-dlya-kuhni-paulmark-halt-ha214021-bg-s-gibkim-izlivom-chernyy-odnorychazhnyy-1393870447/?oos_search=false		1
8	Смеситель	Boheme	Смеситель для раковины Boheme Uno 461-CR	Хром	На столешницу	https://santehnika-online.ru/product/smesitel_dlya_rakoviny_boheme_uno_461_cr_khrom/456285/		1
9	Смеситель	Boheme	Смеситель для биде Boheme Uno 466-CR	Хром	На биде	https://santehnika-online.ru/product/smesitel_dlya_bide_boheme_uno_466_cr_khrom/456470/		1
10	Полотенцесушитель	МАРГРОИД	Полотенцесушитель, дизайн-радиатор электрический Маргроид ВАУ Inago 120x6, 4 крючка	Нержавеющая сталь	Стена	https://ozon.ru/t/rYD6Qe4		1
11	Душевой гарнитур	Boheme	Душевой комплект Boheme Uno 464-2-CR хром	Хром	Стена	https://santehnika-online.ru/product/dushevoy_komplekt_boheme_uno_464_2_cr_khrom/561950/		1

Дизайнер	Анна	Дизайн-проект квартиры по адресу: г. Одинцово	Спецификация сантехнического оборудования Масштаб	Стадия	Лист	Листов
телефон	.75-55			РП	30	47

Спецификация сантехнического оборудования









<i>№</i>	<i>Тип сантехнического оборудования</i>	<i>Производитель</i>	<i>Наименование</i>	<i>Цвет</i>	<i>Расположение</i>	<i>Примечание</i>	<i>Изображение</i>	<i>Количество</i>
12	Клавиша смыва для унитаза	Boheme	Boheme 659 Клавиша смыва для унитаза	Хром	Над унитазом	https://seasan.ru/installation-systems/flush-buttons/boheme-659-knopka-dlya-installyacii-xrom		1
13	Раковина	BelBagno	Раковина встраиваемая BelBagno BB1006	Белый	Под столешницей подвесной тумбы	https://www.dushevoi.ru/products/rakovina-vstraivaemaya-belbagno-bb1006-280003-ware/		1
14	Инсталляция	Geberit	Система инсталляции для биде Geberit Duofix 111.520.00.1	-	Крепление пол/стена встройка в короб	https://geberit-shop.ru/product/-geberit-duofix-111-520-00-1/		1
15	Инсталляция	Geberit	Система инсталляции для унитазов Geberit Duofix UP320 111.300.00.5	-	Крепление пол/стена встройка в короб	https://geberit-shop.ru/product/-geberit-duofix-up320-111-300-00-5/		1
16	Радиатор отопления	КЗТО	Радиатор отопления КЗТО Соло, вертикальный радиатор, нижнее подключение	Черный матовый	Стена	https://ozon.ru/t/0Wo9N4V		1
17	Радиатор отопления	КЗТО	КЗТО Секционный радиатор Сталь	Черный матовый	Стена	https://ozon.ru/t/XPKLDDA рассчитать кол-во секций относительно площади помещения		1

Примечание:

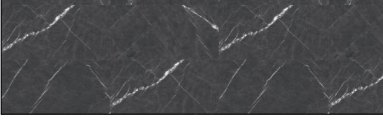
1. Все оборудование может быть заменено Заказчиком.
2. Окончательный выбор и возможность монтажа сантехнического оборудования согласовать со специалистом сантехником.
3. На момент покупки ассортимент и стоимость позиций может меняться.

Дизайнер	Анна	Дизайн-проект квартиры по адресу: г. Одинцово	Спецификация сантехнического оборудования Масштаб	Стадия	Лист	Листов
телефон	75-55			РП	31	47

Спецификация отделочных материалов

№	Материал	Производитель	Наименование	Расположение	Примечание	Изображение	Площадь/ Количество
1	Зеркало	-	-	Прихожая, спальня	На заказ, по замерам чистовых высот		2,63 м²
2	Краска колеровочная	Tikkurila	Краска колеровочная Tikkurila Euro Power 7	Прихожая, кухня, спальня	Подобрать с дизайнером		50,18 м²
3	Краска белая	Tikkurila	Краска белая Tikkurila Euro Power 7	Кухня, спальня	Для участков стен за мебелью		16,3 м²
4	Краска колеровочная	Tikkurila	Краска для влажных помещений Tikkurila Euro Extra 20	Ванная комната, постирочная	Подобрать с дизайнером		22,28 м²
5	Керамогранит	Staro	Керамогранит Staro Silk Elenta Grey Matt 120x60	Ванная комната	-		10,41 м²
6	Угол из гипса	Дикарт	Угол из гипса Дикарт Ду-78, 255x255x43 мм	Прихожая, кухня, спальня	https://dikart.ru/catalog/corners/Ugol_Du-78/		32 шт.
7	Молдинг из гипса	Дикарт	Гладкий отливной молдинг Дикарт M-158, 50Hx20 мм	Прихожая, кухня, спальня	Количество подсчитано при высоте чистового потолка 2850 мм (без запаса на подрезку) https://dikart.ru/catalog/arched-frame/ Gladkiy_molding_M-158/		45560 мм
8	Декоративная панель	Decor Dizayn	Панель из дюрополимера DD907 Decor Dizayn 180x10x2000 мм	Ванная комната	https://xn--3-7sbalhqh1ao.xn--p1ai/panel-iz- dyuropolimera-dd907-decor-dizayn-dekorativnaya- lerpina		2 шт.
9	Плинтус из дюрополимера	NMC	NMC Плинтус 2000, FL2 Высота 120мм	Прихожая, кухня, спальня, ванная комната	https://ozon.ru/t/lEp9bNd		23388 мм
10	Ламинат/кварц винил	-	-	Прихожая, кухня, спальня	Выбрать с дизайнером		29,11 м²
11	Керамогранит	Estima (Россия)	КЕРАМОГРАНИТ ТЕ04 НЕПОЛ.РЕКТ. 60 60X60X10 ОТ ESTIMA (РОССИЯ)	Лоджия	-		2,84 м²

Дизайнер	Анна	Дизайн-проект квартиры по адресу: г. Одинцово	Спецификация отделочных материалов	Стадия	Лист	Листов
телефон	-75-55			РП	32	47
			Масштаб			

Спецификация отделочных материалов

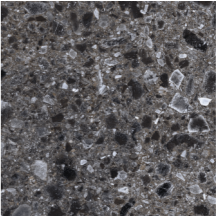
<i>№</i>	<i>Материал</i>	<i>Производитель</i>	<i>Наименование</i>	<i>Расположение</i>	<i>Примечание</i>	<i>Изображение</i>	<i>Площадь/ Количество</i>
12	<i>Керамогранит</i>	<i>KERRANOVA</i>	<i>KERRANOVA Terrazzo Чёрный 600*600 мм</i>	<i>Постирочная, ванная комната полы</i>	<p><i>Альтернативные варианты керамогранита:</i></p> <ul style="list-style-type: none"> <i>* Керамогранит ARCANA STRACCIATELLA MISCELA GRAFITO (ARC_STR_MG60) 600*600 мм</i> <i>* Керамогранит Керамин Терраццо Чёрный 500*500 мм</i> <i>* Керамогранит VENEZIA NPLUS Black 900*900 мм</i> <p><i>!!! обратить внимание на формат</i></p>		4,46 м²

Примечание:

- 1. Материалы могут быть заменены Заказчиком.*
- 2. Количество материала дано без запаса.*

<i>Дизайнер</i>	<i>Анна</i>	<i>Дизайн-проект квартиры по адресу:</i>	<i>Спецификация отделочных материалов</i>	<i>Стадия</i>	<i>Лист</i>	<i>Листов</i>
<i>телефон</i>	<i>75-55</i>			<i>г. Одинцово</i>	<i>РП</i>	<i>33</i>
			<i>Масштаб</i>			

<p>ПОМЕЩЕНИЕ: Ванная комната</p>	<p>ПОМЕЩЕНИЕ: Ванная комната</p>	<p>ПОМЕЩЕНИЕ: Ванная комната</p>
<p>ТИП ОБОРУДОВАНИЯ: Инсталляция для повесного унитаза</p>	<p>ТИП ОБОРУДОВАНИЯ: Унитаз безободковый подвесной</p>	<p>ТИП ОБОРУДОВАНИЯ: Кнопка смыва</p>
<p>ПОМЕЩЕНИЕ: Ванная комната</p>	<p>ПОМЕЩЕНИЕ: Ванная комната</p>	<p>ПОМЕЩЕНИЕ: Ванная комната</p>
<p>ТИП ОБОРУДОВАНИЯ: Инсталляция для биде</p>	<p>ТИП ОБОРУДОВАНИЯ: Биде подвесное</p>	<p>ТИП ОБОРУДОВАНИЯ: Смеситель для биде</p>

<p>ПОМЕЩЕНИЕ: Ванная комната</p>	<p>ПОМЕЩЕНИЕ: Ванная комната</p>	<p>ПОМЕЩЕНИЕ: Ванная комната</p>
<p>ТИП ОБОРУДОВАНИЯ: Ванна акриловая</p>	<p>ТИП ОБОРУДОВАНИЯ: Стеклопанель перегородка</p>	<p>ТИП ОБОРУДОВАНИЯ: Душевой комплект</p>
<p>Technical drawing of an acrylic bathtub. It includes a side view with dimensions: length 1340/1500/1540/1550/1640/1690, width 80/100, and depth 465. A top view shows a width of 740/790/890 and a depth of 1490/1640/1690/1790. A detail of the tub's rim shows a height of 110 and a width of 740/790/890. Accessories include a 30x20x610 crossbar and a set of handles (КОМПЛЕКТ РУКОЯТОК).</p>	<p>Technical drawing of a glass partition. It shows a side view with a height of 1400 and a width of 800. A detail shows the partition is 90 degrees from the wall and has a depth of 800-815.</p>	<p>Technical drawing of a shower kit. It shows a shower head with a diameter of 300 and a height of 400. A detail shows the shower head is 23 units high and has a diameter of 300. A detail of the shower tray shows a height of 45-60 and a diameter of 450.</p>
<p>ПОМЕЩЕНИЕ: Ванная комната</p>	<p>ПОМЕЩЕНИЕ: Ванная комната</p>	<p>ПОМЕЩЕНИЕ: Ванная комната</p>
<p>ТИП ОБОРУДОВАНИЯ: Раковина встраиваемая</p>	<p>ТИП ОБОРУДОВАНИЯ: Смеситель для раковины</p>	<p>ТИП ОБОРУДОВАНИЯ: Полотенцесушитель электрический</p>
<p>Technical drawing of an undermount sink. It shows a side view with a width of 370 and a height of 210. A top view shows a width of 530.</p>	<p>Technical drawing of a kitchen faucet. It shows a side view with a height of 172.0, a base diameter of 50.0, and a spout height of 65.0. The spout has a diameter of 20.0 and a length of 120.0. The faucet body has a diameter of 38.0 and a height of 25.0. The base has a diameter of 50.0 and a height of 5.0.</p>	<p>Technical drawing of an electric towel warmer. It shows a side view with a height of 120 cm and a width of 6 cm. The base has a diameter of 9 cm.</p>

<p>ПОМЕЩЕНИЕ: Кухня</p>	<p>ПОМЕЩЕНИЕ: Кухня</p>
<p>ТИП ОБОРУДОВАНИЯ: Смеситель для кухни</p>	<p>ТИП ОБОРУДОВАНИЯ: Мойка кухонная</p>

Дизайнер	Анна	Дизайн-проект квартиры по адресу:	Технические карты. Часть 3	Стадия	Лист	Листов
телефон	75-55	г. Одинцово	Масштаб	РП	36	47