

CUSTOM **BURO**

ОБЪЕКТ: Квартира

ЗАКАЗЧИК:

МЕСТОРАСПОЛОЖЕНИЕ ОБЪЕКТА :

ТЕЛЕФОН ЗАКАЗЧИКА:

МОСКВА 2025

Общие данные

№ листа	Наименование	Примечание	№ листа	Наименование	Примечание
01	Общие данные		33	Развертки по стенам. Гостиная	
02	Визуализации. Прихожая		34	Развертки по стенам. Холл	
03	Визуализации. Кухня		35	Развертки по стенам. Детская	
04	Визуализации. Лоджия		36	Развертки по стенам. Детская	
05	Визуализации. Гостиная		37	Развертки по стенам. Спальня	
06	Визуализации. Детская		38	Развертки по стенам. Гардеробная	
07	Визуализации. Спальня		39	Развертки по стенам. Ванная комната	
08	Визуализации. Гардеробная		40	Развертки по стенам. Детская	
09	Визуализации. Ванная комната		41	Развертки по стенам. Детская	
10	Визуализации. Детская		42	Развертки по стенам. Техническое помещение	
11	Визуализации. Гостевой санузел		43	Развертки по стенам. Гостевой санузел	
12	Визуализации. Техническое помещение		44	Мебель на заказ. Прихожая	
13	План обмеров		45	Мебель на заказ. Кухня	
14	План демонтажа		46	Мебель на заказ. Гостиная, тех. помещение	
15	План возводимых перегородок с маркировкой оконных и дверных проемов		47	Мебель на заказ. Детская Матвея	
16	План после перепланировки		48	Мебель на заказ. Спальня, гардеробная	
17	План расстановки мебели		49	Мебель на заказ. Ванная комната	
18	План с мебельными размерами и описанием		50	Мебель на заказ. Детская Александры	
19	План размещения осветительных приборов, привязка выпусков освещения		51	Мебель на заказ. Гостевой санузел	
20	План выключателей с указанием включения групп светильников		52	Спецификация дверей с указанием размеров дверных проемов	
21	План размещения электрических розеток с привязкой размеров		53	Спецификация осветительного оборудования	
22	План потолков с указанием типа используемых материалов		54	Спецификация осветительного оборудования	
23	План полов с указанием типа напольных покрытий		55	Спецификация мебели	
24	План расположения систем отопления и вентиляции		56	Спецификация мебели	
25	План отделочных материалов по стенам		57	Спецификация мебели	
26	План размещения санитарно-технического оборудования		58	Спецификация мебели	
27	Схемы сантехнического оборудования. Лист 1		59	Спецификация мебели	
28	Схемы сантехнического оборудования. Лист 2		60	Спецификация сантехнического оборудования	
29	Схемы сантехнического оборудования. Лист 3		61	Спецификация отделочных материалов	
30	Развертки по стенам. Прихожая				
31	Развертки по стенам. Кухня				
32	Развертки по стенам. Балкон				

ПОЯСНИТЕЛЬНАЯ ЗАПИСКА

К дизайн-проекту интерьера квартиры, расположенной по адресу:
 Проект выполнен на основании обмеров. Квартира имеет общую площадь: 123 м²

Необходимо произвести следующие работы:

1. Возвести новые перегородки из кирпича согласно РП-15.
2. Устроить потолки согласно РП-22.
3. Выполнить электропроводку согласно РП-19, РП-20, РП-21.
4. Полы устроить согласно РП-23 и РП-24.
5. Произвести отделку согласно РП-25, РП-30-РП-43.

Проект квартиры полностью удовлетворяет пожеланиям Заказчика.

СВ	Автор проекта:	Чернова Клара	Дизайн-проект квартиры по адресу:	Общие данные	Стадия	Лист	Листов
	Телефон:	8-910-471-19-58			РП	01	61
					Масштаб		



	Автор проекта:	Чернова Клара	Дизайн-проект квартиры по адресу:	Визуализации. Прихожая	Стадия	Лист	Листов
	Телефон:	8-910-471-19-58			РП	02	61
					Масштаб		



СВ	Автор проекта:	Чернова Клара	Дизайн-проект квартиры по адресу:	Стадия	Лист	Листов
	Телефон:	8-910-471-19-58		РП	03	61
				Масштаб		

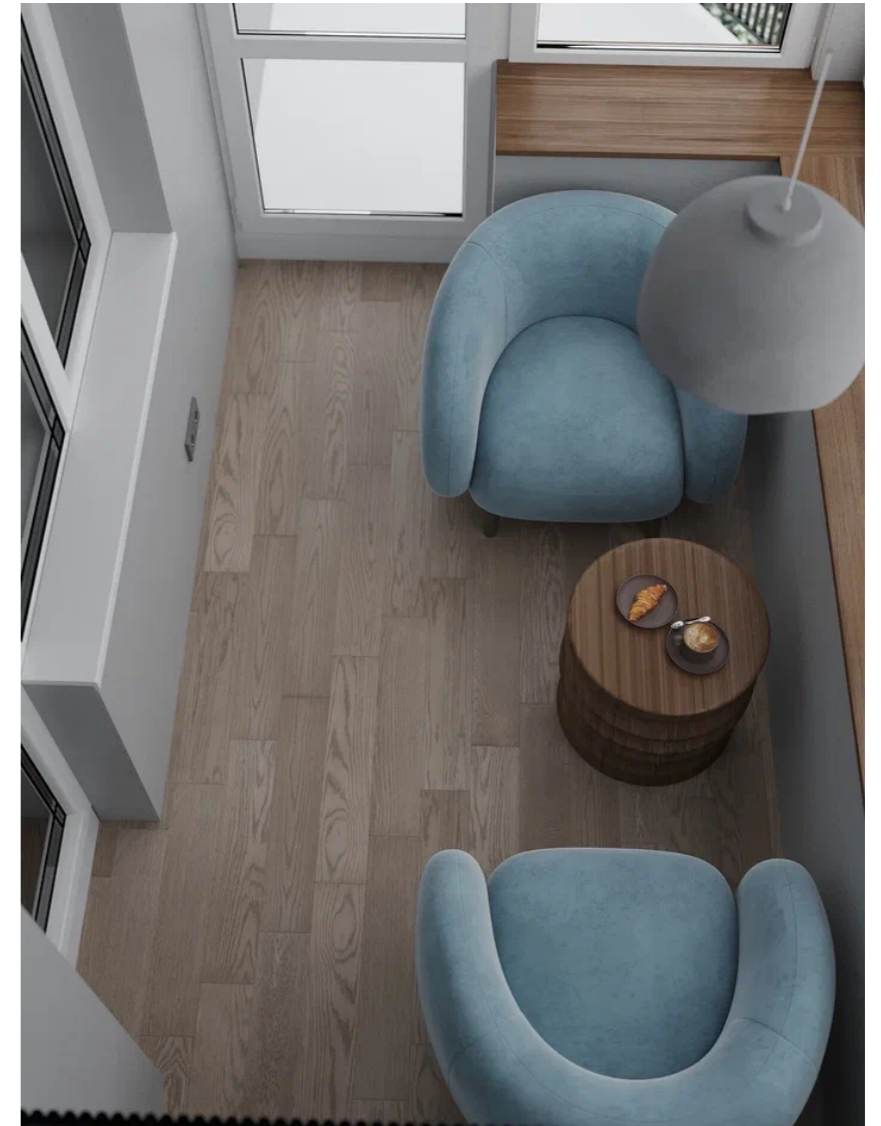



СВ	Автор проекта:	Чернова Клара	Дизайн-проект квартиры по адресу: Россия, г. Троицк, ул. Солнечная, д.9, кв. 16	Стадия	Лист	Листов
	Телефон:	8-910-471-19-58		РП	05	61
Визуализации. Гостиная				Масштаб		

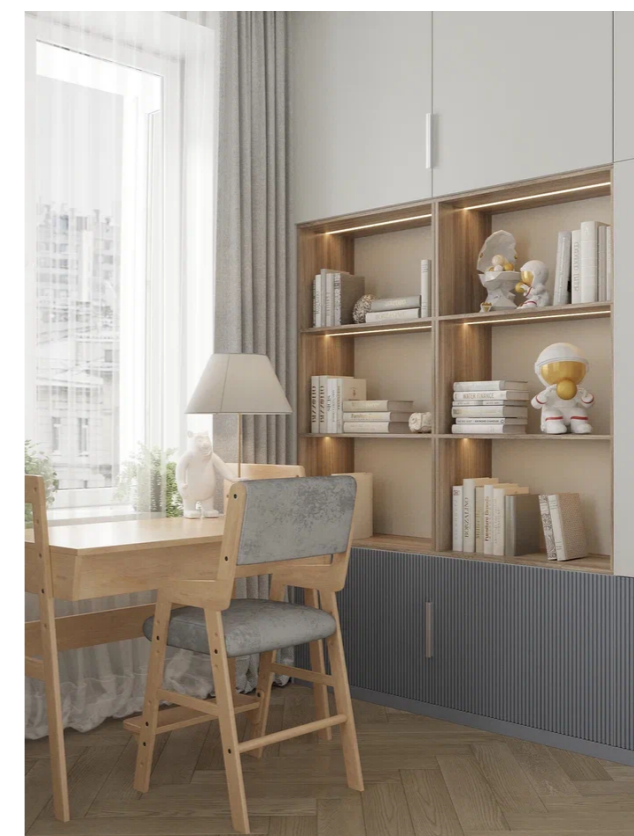

СВ	Автор проекта:	Чернова Клара	Дизайн-проект квартиры по адресу:	Стадия	Лист	Листов
	Телефон:	8-910-471-19-58		РП	06	61
				Масштаб		

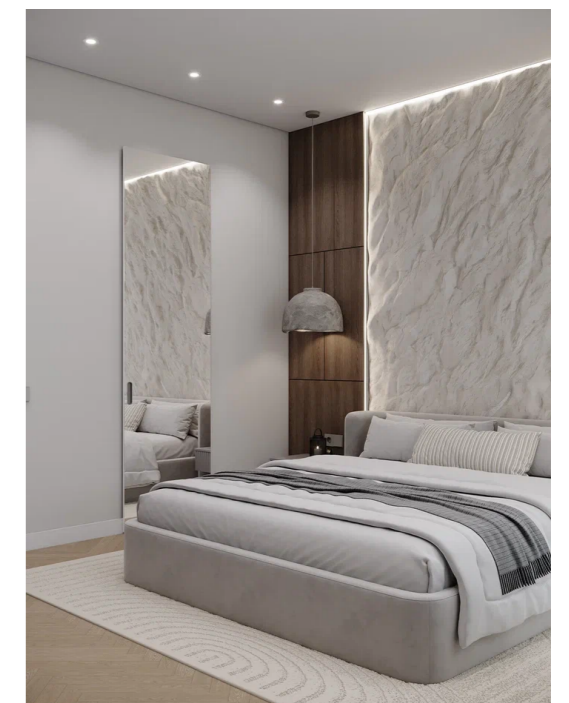
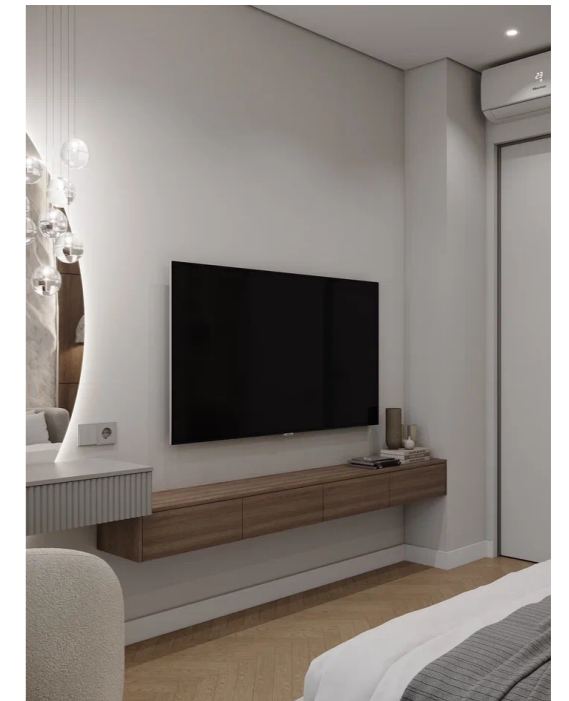





	Автор проекта:	Чернова Клара	Дизайн-проект квартиры по адресу:	Стадия	Лист	Листов
	Телефон:	8-910-471-19-58		Визуализации. Ванная комната	РП	09
				Масштаб		



СВ	Автор проекта:	Чернова Клара	Дизайн-проект квартиры по адресу:	Стадия	Лист	Листов
	Телефон:	8-910-471-19-58		РП	10	61
Визуализации. Детская				Масштаб		

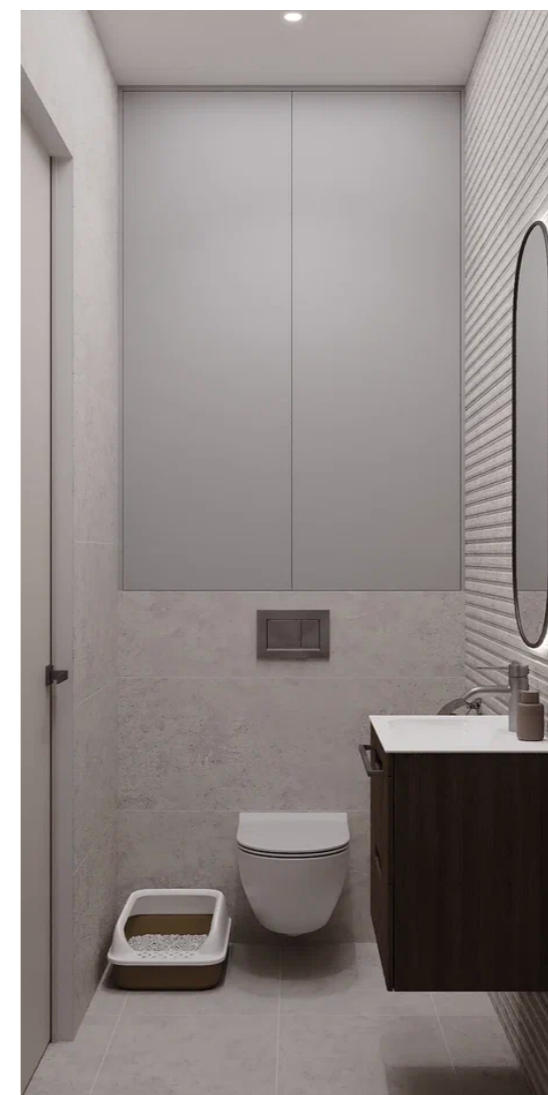



План обмеров

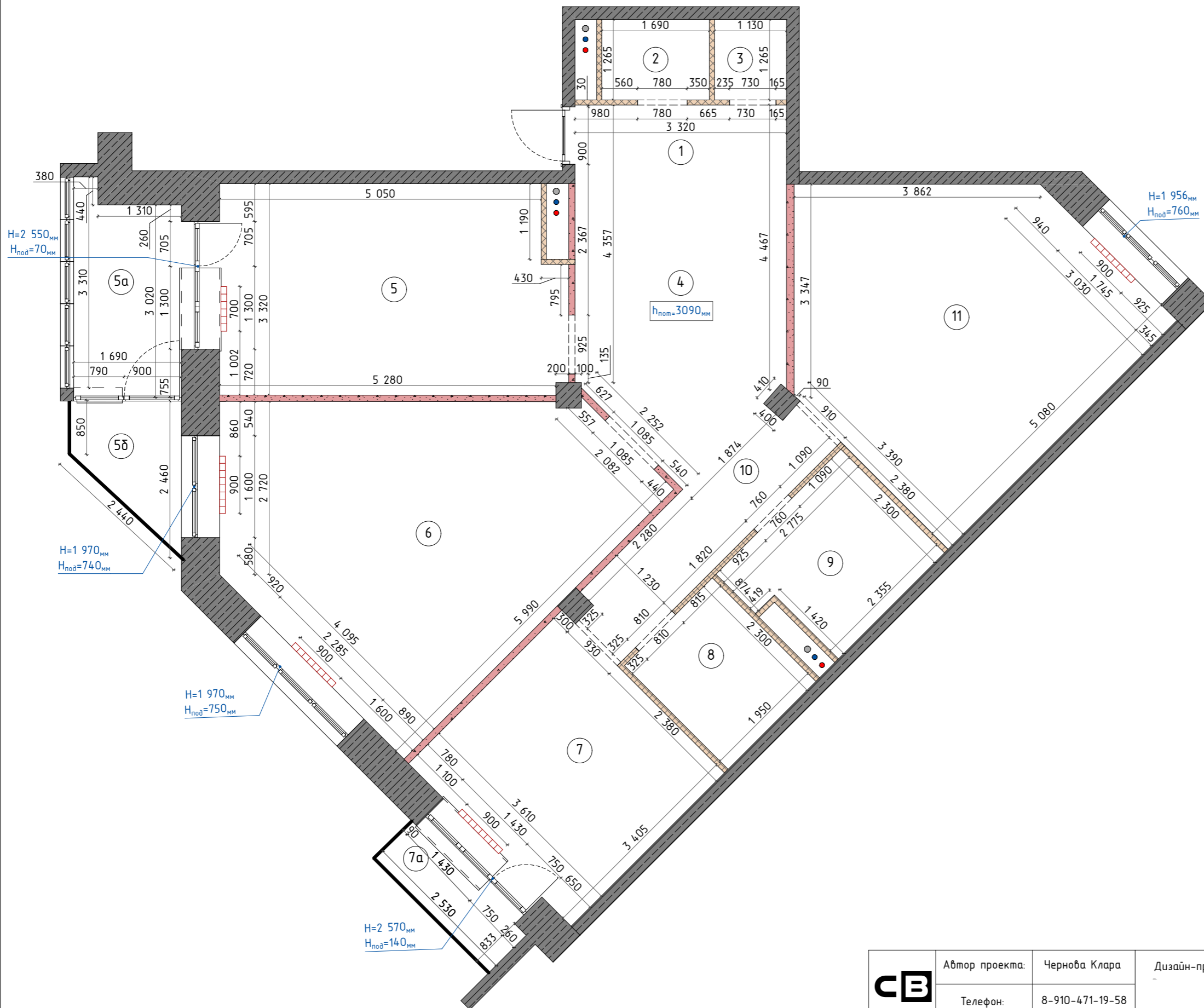

Условные обозначения:

- канализационная труба
- труба подачи горячего водоснабжения
- труба подачи холодного водоснабжения
- радиатор
- существующие стены/перегородки из ПГПВ
- существующие стены/перегородки из газоблока
- существующие стены/перегородки из монолита

Экспликация помещений на этапе обмеров

№	Название помещения	Площадь, кв.м
1	Прихожая	4,11
2	Санузел	1,43
3	Гардеробная №1	2,14
4	Холл	13,26
5	Кухня	17,62
5а	Лоджия	5,27
5б	Балкон №1	2,85
6	Жилая комната №1	25,86
7	Жилая комната №2	12,28
7а	Балкон №2	1,76
8	Гардеробная №2	4,49
9	Ванная комната	5,78
10	Коридор	5,57
11	Жилая комната №3	22,77
		125,19 м²





ПРИМЕЧАНИЕ:

- площадь помещений указана без учета площади перегородок, дверных проемов;
- высота потолка на момент замера $h=3090$ мм;
- высоты указаны от существующего пола;
- все размеры указаны в миллиметрах;
- существует минимальное отклонение в размерах из-за неровности существующих стен;
- перед началом работ все размеры и отметки проверить по месту;
- несоответствие размеров и отметок согласовать с дизайнером.

СВ	Автор проекта:	Чернова Клара	Дизайн-проект квартиры по адресу:	План обмеров	Стадия	Лист	Листов
	Телефон:	8-910-471-19-58			РП	13	61
					Масштаб 1:65		

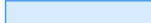
План демонтажа

Условные обозначения:

-  - демонируемые стены/перегородки
-  - существующие стены/перегородки из ПГПВ
-  - существующие стены/перегородки из газоблока
-  - существующие стены/перегородки из монолита

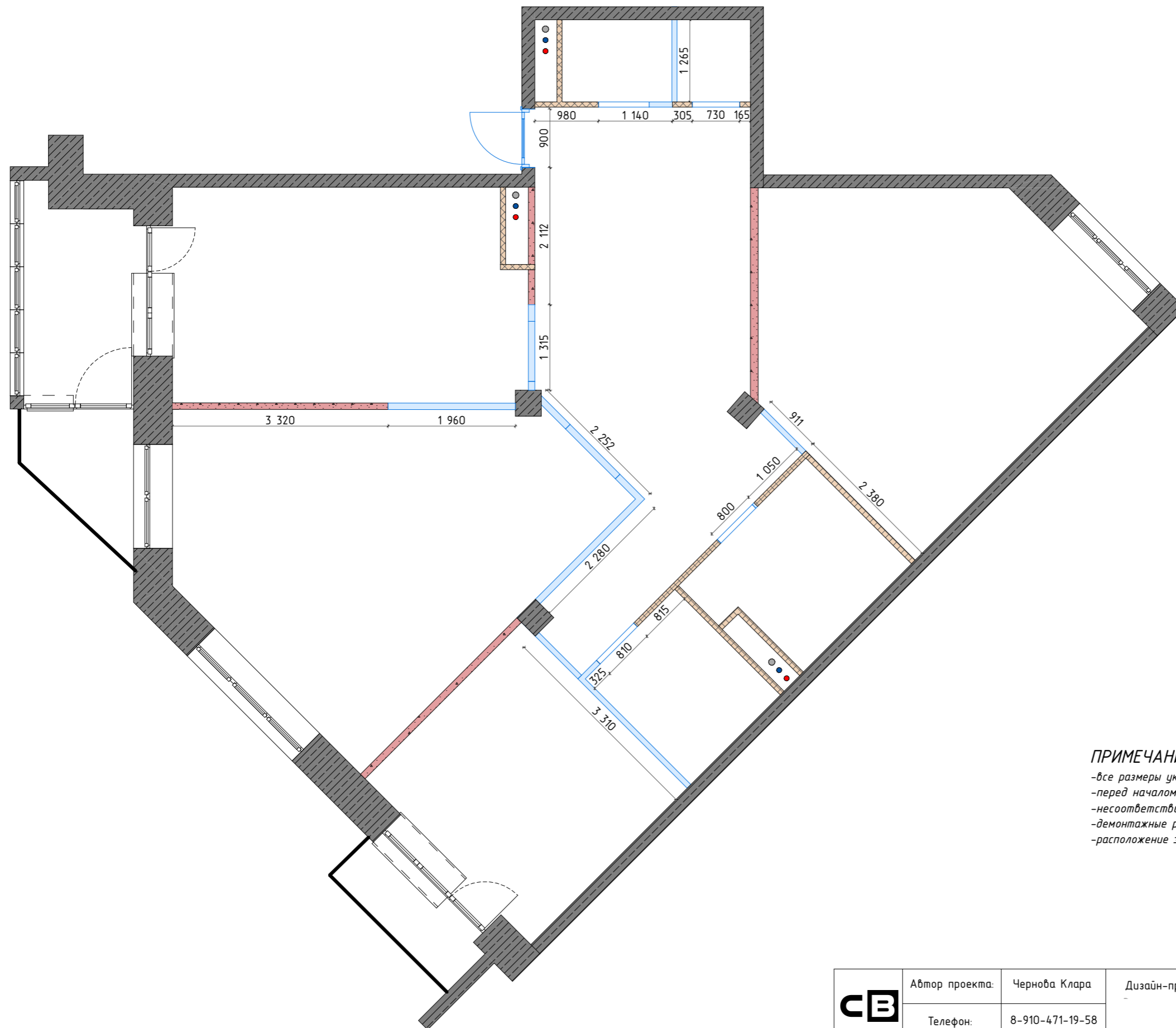

ПРИМЕЧАНИЕ:

- все размеры указаны в миллиметрах;
- перед началом работ все размеры и отметки проверить по месту;
- несоответствие размеров и отметок согласовать с дизайнером;
- демонтажные работы производить после согласования с уполномоченными органами;
- расположение электрического щита согласовать со специалистом-электриком.

СВ	Автор проекта:	Чернова Клара	Дизайн-проект квартиры по адресу:	План демонтажа	Стадия	Лист	Листов
	Телефон:	8-910-471-19-58			РП	14	61
					Масштаб 1:65		

План возводимых перегородок с маркировкой оконных и дверных проемов

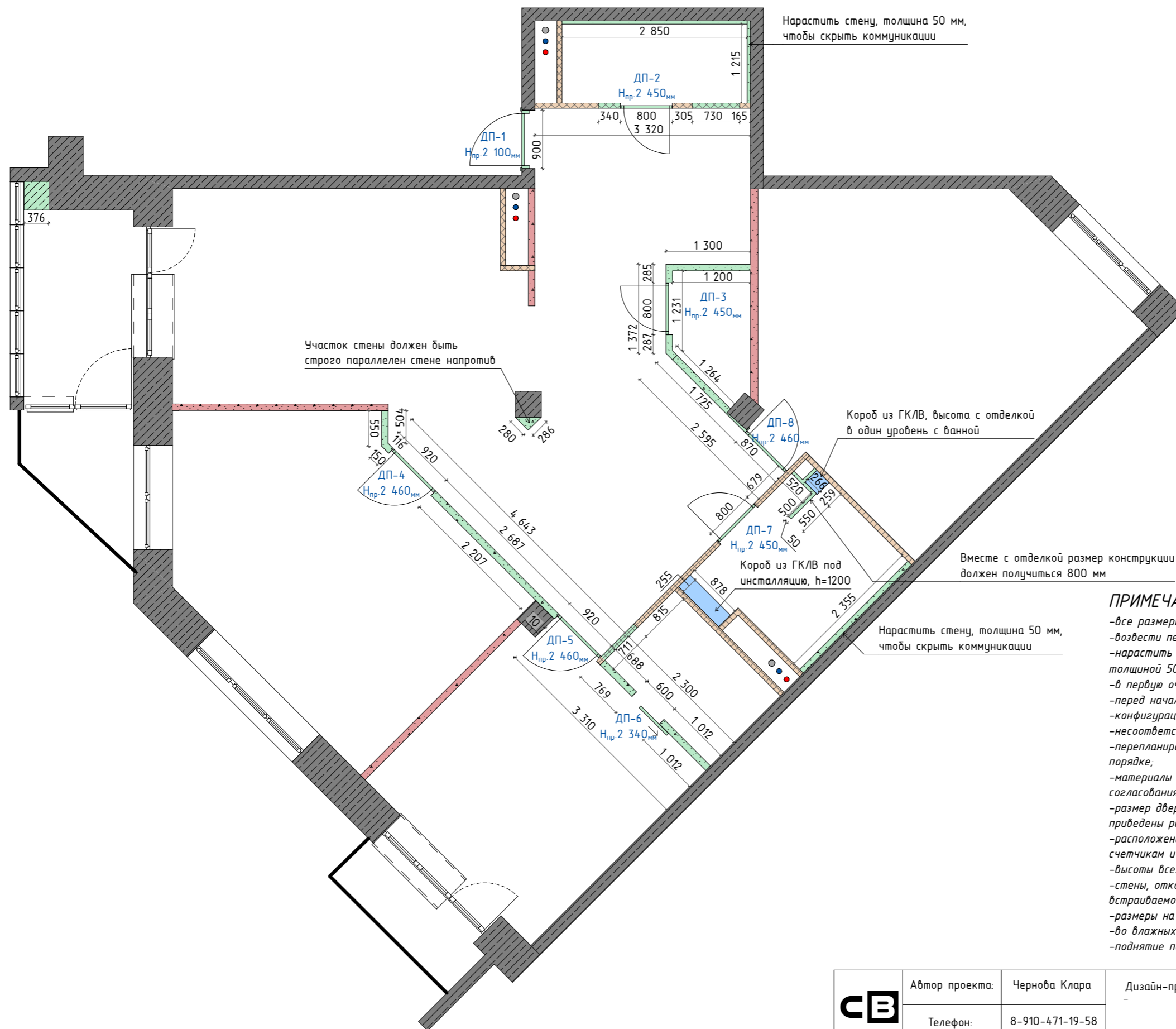

Условные обозначения:

- существующие стены/перегородки из ПГПВ
- существующие стены/перегородки из газоблока
- существующие стены/перегородки из монолита
- новые стены/перегородки из ПГПВ
- новые стены/перегородки из газоблока
- конструкция из ГКЛ

ПРИМЕЧАНИЕ:

- все размеры указаны в миллиметрах;
- возвести перегородки из газоблока толщиной 100 мм;
- нарастить стены в санузлах, возвести конструкции в большом санузле из газоблока толщиной 50 мм;
- в первую очередь обращать внимание на выносные надписи;
- перед началом работ все размеры и отметки проверить по месту;
- конфигурацию стен и ниш уточнять по РАЗВЕРТКАМ конкретных помещений;
- несоответствие размеров и отметок согласовать с дизайнером;
- перепланировка требует согласования с уполномоченными органами в установленном порядке;
- материалы возводимых перегородок, способ, материалы крепления и усиления требует согласования со специалистом-строителем;
- размер дверных проемов уточнить по факту у производителя дверей. В чертежах приведены размеры скрытых дверей фирмы Profil Doors, высота полотна 2400 мм;
- расположение счетчиков, коллекторного узла, скрытых люков ревизии для доступа к счетчикам и коммуникациям согласовываются со специалистом;
- высоты всех проемов указаны от уровня чистого пола;
- стены, откосы окон и проемов выровнять под 90° (для точного примыкания к встраиваемой мебели);
- размеры на плане указаны без учета выравнивания и отделки чистовыми материалами;
- во влажных помещениях коробки возводить из ГКЛВ;
- поднятие пола в санузле предусмотреть с учетом уклонов канализационных труб.

СВ	Автор проекта:	Чернова Клара	Дизайн-проект квартиры по адресу:	План возводимых перегородок с маркировкой оконных и дверных проемов	Стадия РП	Лист 15	Листов 61
	Телефон:	8-910-471-19-58			Масштаб 1:65		

План после перепланировки

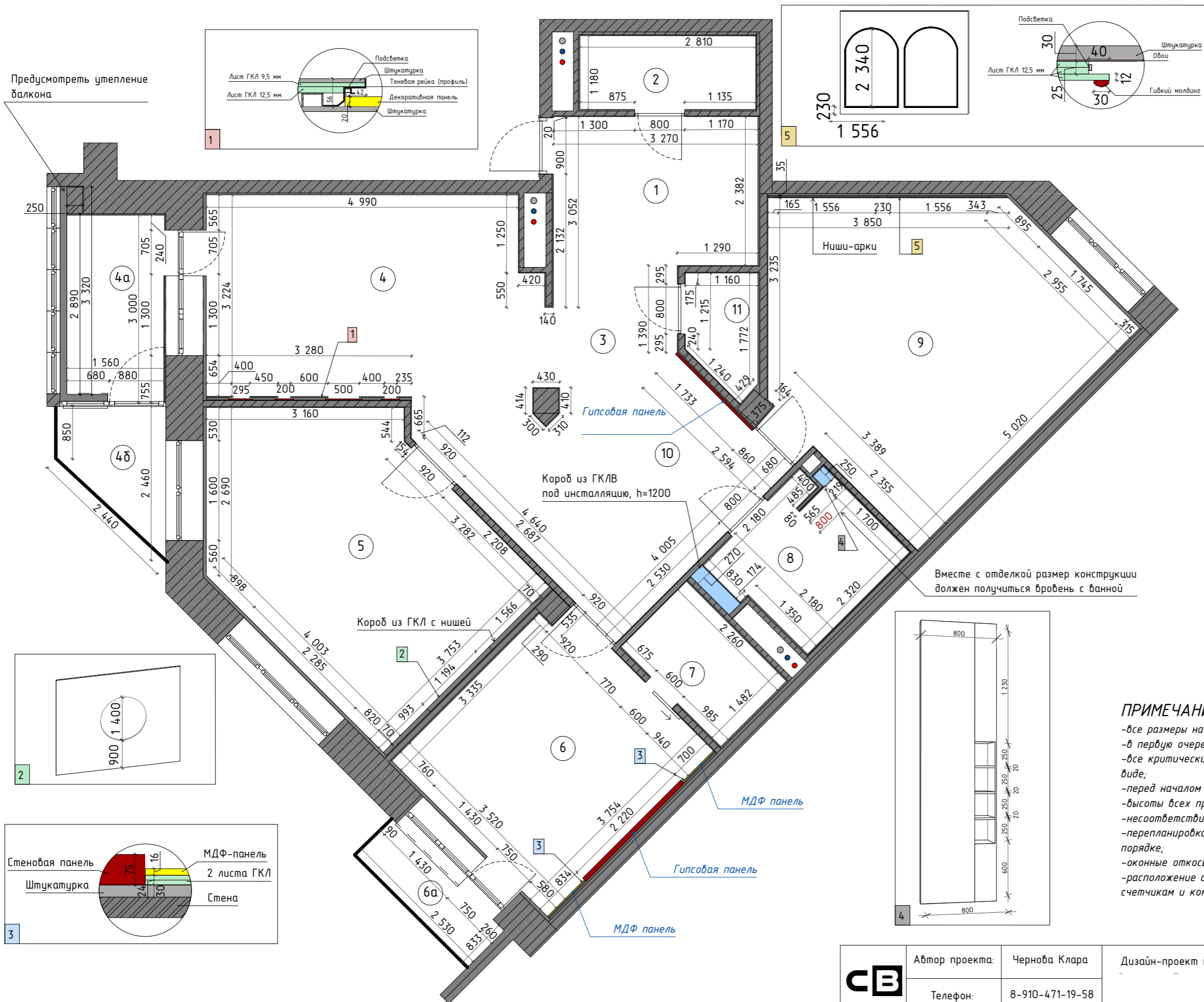

Экспликация помещений		
№	Название помещения	S, кв.м
1	Прихожая	9,29
2	Гостевой санузел	3,47
3	Холл	6,01
4	Кухня	15,46
4а	Лоджия	5,02
4б	Балкон №1	2,84
5	Детская Матвея	19,07
6	Спальня	13,97
6а	Балкон №2	2,06
7	Гардеробная	3,52
8	Ванная комната	5,56
9	Детская Александры	23,08
10	Гостиная	13,25
11	Кладовка	2,10
		124,70 м²

ПРИМЕЧАНИЕ:

- все размеры на плане указаны с учетом выравнивания и отделки чистовыми материалами;
- в первую очередь обращать внимание на выносные надписи;
- все критические размеры отмечены красным на чертеже. Их важно выдержать в чистом виде;
- перед началом строительных работ все отметки и размеры проверить по месту;
- высоты всех проемов указаны от уровня чистого пола;
- несоответствие размеров и отметок согласовать с дизайнером;
- перепланировка требует согласования с уполномоченными органами в установленном порядке;
- оконные откосы зашпаклевать и окрасить в белый цвет;
- расположение счетчиков, коллекторного узла, скрытых люков ревизии для доступа к счетчикам и коммуникациям согласовать со специалистом.

План расстановки мебели

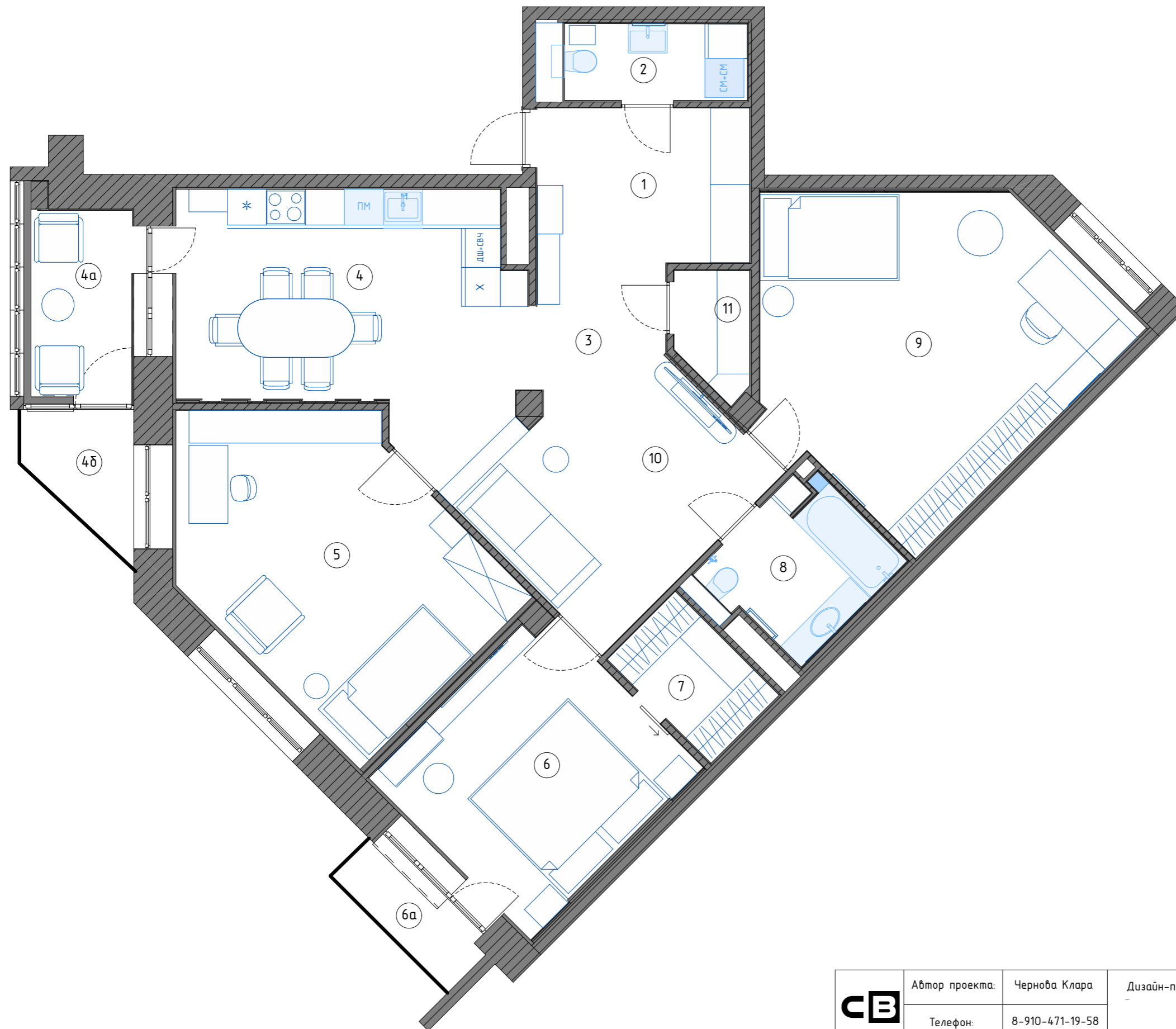

Экспликация помещений		
№	Название помещения	S, кв.м
1	Прихожая	9,29
2	Гостевой санузел	3,47
3	Холл	6,01
4	Кухня	15,46
4а	Лоджия	5,02
4б	Балкон №1	2,84
5	Детская Матвея	19,07
6	Спальня	13,97
6а	Балкон №2	2,06
7	Гардеробная	3,52
8	Ванная комната	5,56
9	Детская Александры	23,08
10	Гостиная	13,25
11	Кладовка	2,10
		124,70 м²

СВ	Автор проекта:	Чернова Клара	Дизайн-проект квартиры по адресу:	План расстановки мебели	Стадия	Лист	Листов
	Телефон:	8-910-471-19-58			РП	17	61
					Масштаб 1:65		

План размещения осветительных приборов, привязка выпусков освещения

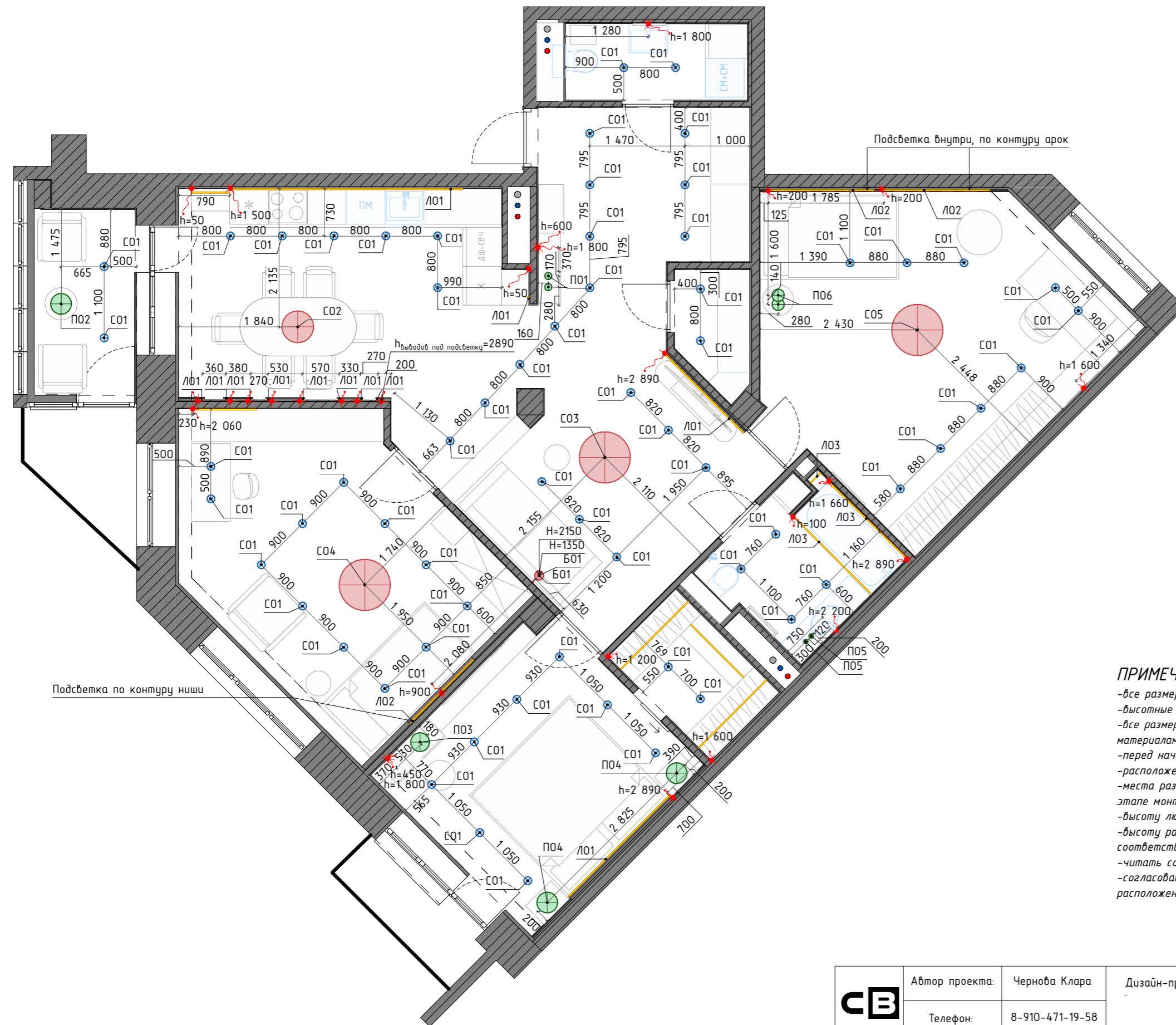

Условное обозначение светильников		
Изображение	Тип светильника	Кол-во
	Настенный светильник	2
	Светильник подвесной	10
	Встраиваемый точечный светильник	64
	Люстра потолочная	4
		80

Условные обозначения:

- электровывод
- вентиляция

LED лента			
ID	Условное обозначение	Наименование	Длина, мм
Л01		Диодная лента	38 830
Л02		Диодная лента в гибком профиле	21 313
Л03		Диодная лента в водонепроницаемом корпусе	9 331

ПРИМЕЧАНИЕ:

- все размеры указаны в миллиметрах, по осям осветительных приборов;
- высотные отметки указаны от уровня чистового пола;
- все размеры на плане указаны с учетом выравнивания и отделки чистовыми материалами;
- перед началом работ все разметки и отметки проверить по месту;
- расположение светодиодных лент смотреть на развертках;
- места размещения трансформаторов для диодных лент согласуется с дизайнером на этапе монтажа;
- высоту люстр согласовать с Заказчиком и дизайнером;
- высоту размещения настенных светильников, бра смотреть по разверткам соответствующих помещений, согласовать с дизайнером;
- читать совместно с листами РП (развертки);
- согласовать со специалистом открытие люка ревизии в ванной комнате, чтобы расположение подвесных светильников не мешало доступу к люку.

	Автор проекта:	Чернова Клара	Дизайн-проект квартиры по адресу:	План размещения осветительных приборов, привязка выпусков освещения	Стадия	Лист	Листов
	Телефон:	8-910-471-19-58			РП	19	61
					Масштаб 1:65		

План выключателей с указанием включения групп светильников

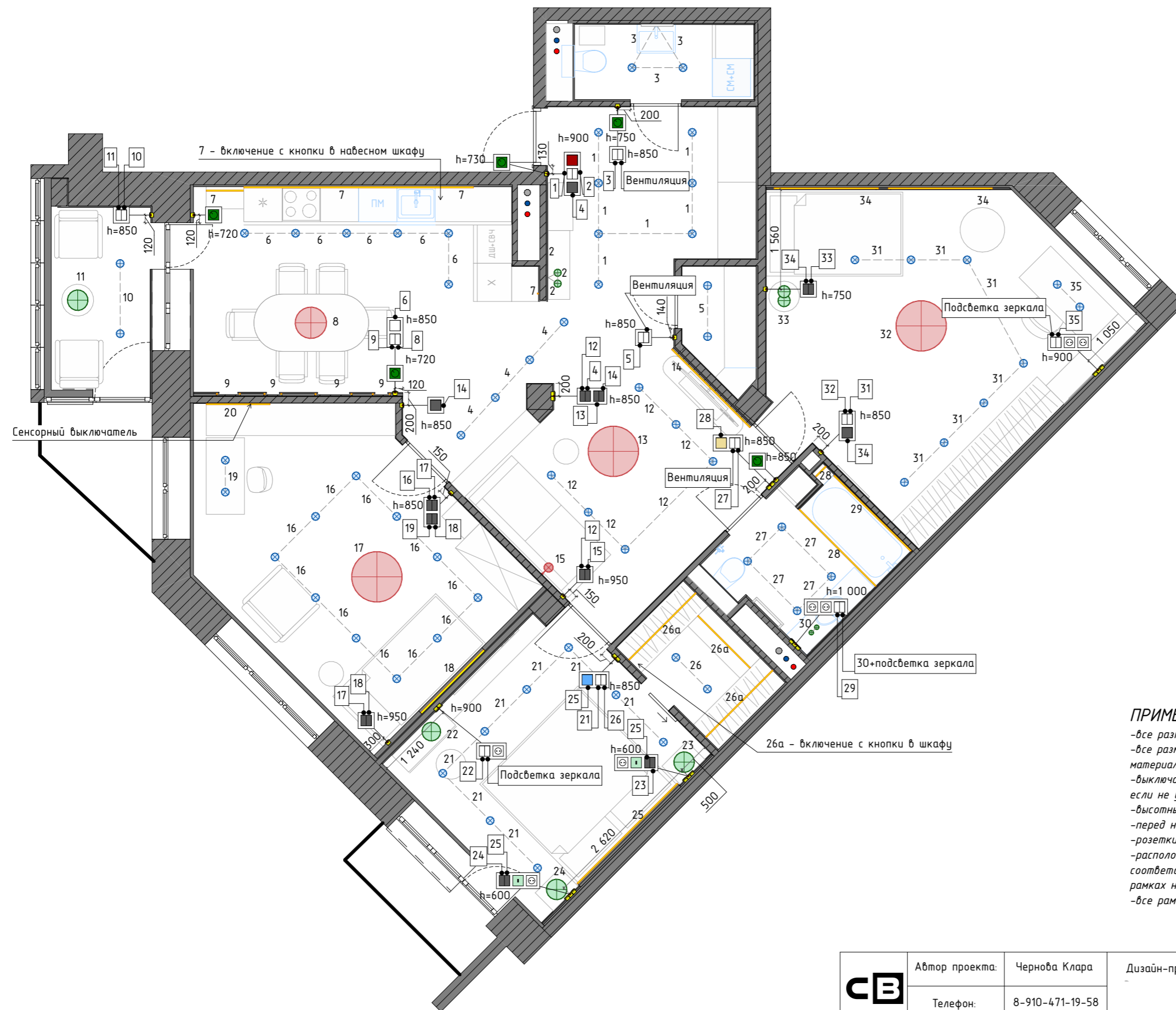

Условное обозначение светильников		
Изображение	Тип светильника	Кол-во
	Настенный светильник	2
	Светильник подвесной	10
	Встраиваемый точечный светильник	64
	Люстра потолочная	4
		80

Выключатели		
Условное обозначение	Наименование	Кол-во, шт
	Выключатель двухклавишный	11
	Выключатель двухклавишный проходной	9
	Выключатель одноклавишный	1
	Выключатель одноклавишный проходной	3
	Выключатель одноклавишный с подсветкой	1
	Выключатель-переключатель перекрестный	1
	Мастер выключатель	1
	Регулятор теплого пола	5

Электрика: Schneider Electric
 Коллекция: Atlas Design
 Цвет рамки: Алюминий
 Цвет механизма: Алюминий

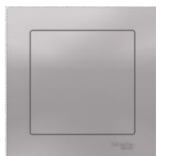

ПРИМЕЧАНИЕ:

- все размеры указаны в миллиметрах, по осям, до центра рамы;
- все размеры на плане указаны с учетом выравнивания и отделки чистовыми материалами;
- выключатели и переключатели разместить на высоте 850 мм от уровня чистого пола, если не указано иное;
- высотные отметки указаны от уровня ЧИСТОВОГО пола;
- перед началом работ все разметки и отметки проверить по месту;
- розетки и выключатели устанавливать блоками;
- расположенные рядом розетки и выключатели объединяются одной рамой в соответствии с указанными высотами. При размещении розеток/выключателей в разных рамках на одной оси СТРОГО соблюдать вертикаль/горизонталь;
- все рамки читать слева-направо, сверять по разверткам.

	Автор проекта:	Чернова Клара	Дизайн-проект квартиры по адресу:	План выключателей с указанием включения групп светильников	Стадия	Лист	Листов
	Телефон:	8-910-471-19-58			РП	20	61
					Масштаб 1:65		

План размещения электрических розеток с привязкой размеров

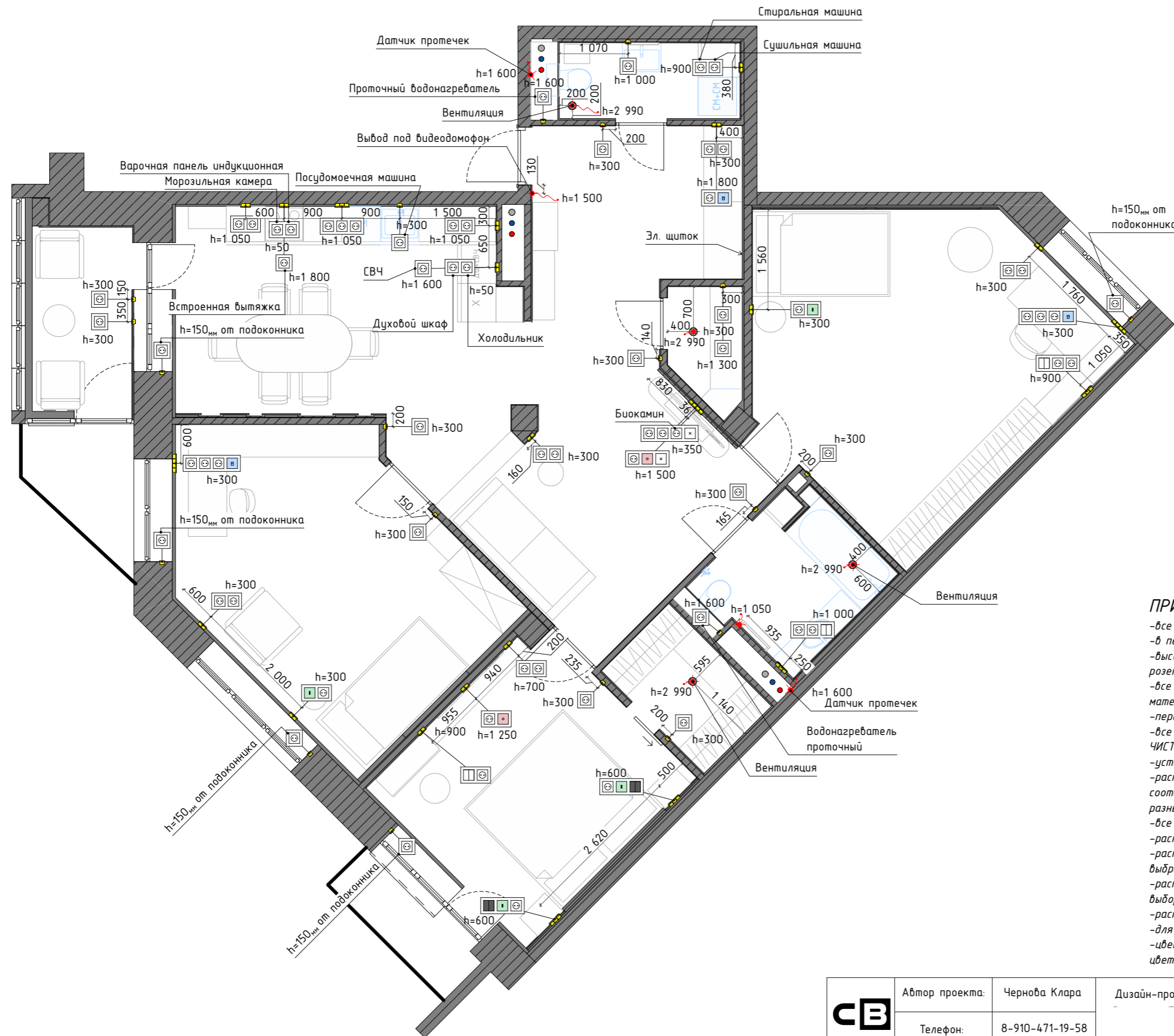

Условное обозначение	Наименование	Кол-во, шт
	Интернет-розетка	3
	Кабель-канал	1
	Розетка USB	4
	Розетка бытовая	66
	Розетка телевизионная	2

Условные обозначения:

- электровывод
- вентиляция

Рамки (общее количество)		
Тип рамки (блока)	Рамка ориентация	Кол-во
Рамка х1	Горизонтальная	30
Рамка х2	Вертикальная	3
Рамка х2	Горизонтальная	18
Рамка х3	Вертикальная	1
Рамка х3	Горизонтальная	6
Рамка х4	Горизонтальная	3

ПРИМЕЧАНИЕ:

- все размеры указаны в миллиметрах, по осям;
- в первую очередь обращать внимание на выносные надписи;
- высотные отметки указаны от уровня ЧИСТОГО пола до центра группы розеток, если на плане не указано иное;
- все размеры на плане указаны с учетом выравнивания и отделки чистовыми материалами;
- перед началом работ все разметки и отметки проверить по месту;
- все розетки, если не указано иное, разместить на высоте 300 мм от ЧИСТОГО пола;
- установку рядом стоящих розеток и выключателей произвести под общую рамку;
- расположенные рядом розетки и выключатели объединяются одной рамой в соответствии с указанными высотами. При размещении розеток/выключателей в разных рамках на одной оси СТРОГО соблюдать вертикаль/горизонталь;
- все рамки читать слева-направо, сверять по разверткам;
- расположение розеток в кухне согласовать с производителем кухни;
- расположение розетки за кухонной вытяжкой уточнить по схеме установки для выбранной модели;
- расположение вывода для полотенцесушителя согласовать с электриком после выбора модели;
- расположение роутера согласовать с Заказчиком и специалистом;
- для подключения индукционной варочной панели предусмотреть силовую кабель;
- цвет рамок - Алюминий, цвет розеток - Алюминий; в откосах подоконников цвет рамки и розетки - белый.

План потолков с указанием типа используемых материалов

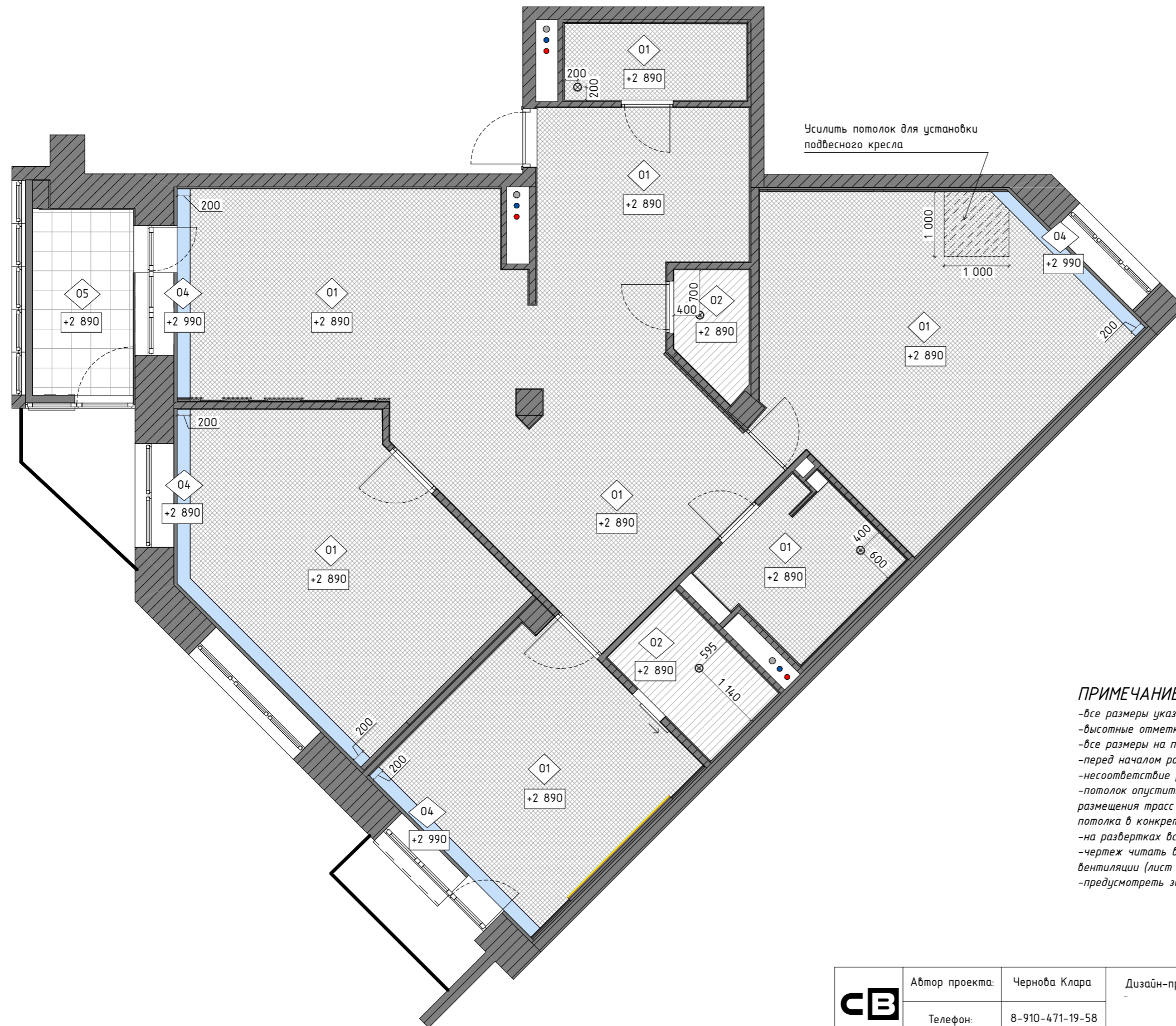

Ведомость потолков			
ID	Условное обозначение	Наименование	S нетто, кв.м (без запаса)
01		Натяжной потолок, теневой профиль	102,54
02		Натяжной потолок, маскировочная лента	5,35
04		Натяжной потолок, ниша под шторы	3,26
05		Потолок оштукатуренный, крашенный	4,45

Условные обозначения:

- обозначение типа потолка
- отметка высоты относительно чистового пола
- вентиляция



Использовать теневую решетку для вентиляции

ПРИМЕЧАНИЕ:

- все размеры указаны в миллиметрах;
- высотные отметки указаны от уровня чистового пола;
- все размеры на плане указаны с учетом выравнивания и отделки чистовыми материалами;
- перед началом работ все разметки и отметки проверить по месту;
- несоответствие размеров и отметок согласовать с дизайнером;
- потолок опустить на минимальную высоту с учетом встроенных осветительных приборов, размещения трасс вентиляции, электроустановочных изделий от самой нижней точки черного потолка в конкретном помещении;
- на развертках все высоты даны от чистового пола;
- чертеж читать вместе с планом размещения осветительных приборов и систем отопления и вентиляции (лист РП 20, 24);
- предусмотреть закладные под люстры, точечные светильники, подвесное кресло.

	Автор проекта:	Чернова Клара	Дизайн-проект квартиры по адресу:	План потолков с указанием типа используемых материалов	Стадия	Лист	Листов
	Телефон:	8-910-471-19-58			РП	22	61
					Масштаб 1:65		

План полов с указанием типа напольных покрытий



Условные обозначения:

- направление укладки плитки
- обозначение типа пола

ПРИМЕЧАНИЕ:

- площадь напольных покрытий дана без запаса;
- при устройстве стяжек учитывать разную толщину напольных покрытий таким образом, чтобы чистовые полы оказались одного уровня;
- привязку стыка напольных покрытий внутри дверных проемов уточнять у поставщика дверей;
- стык напольных покрытий (кварцевый паркет и керамогранит) осуществить с учетом минимального тех. зазора, заполняемого герметиком/пробковым компенсатором;
- монтаж плинтуса осуществлять после установки встраиваемой мебели;
- в санузле предусмотреть уклон пола в сторону "от двери" ~2 %;
- количество напольных покрытий уточнить с менеджером при заказе;
- перед началом работ произвести предварительную раскладку покрытий и согласовать с дизайнером и Заказчиком. Исключить образование мелких обрезков на видимых местах.

Напольные покрытия				
ID	Условное обозначение	Наименование	S нетто, кв.м (без запаса)	Изображение
01		Кварцевый паркет Quartz Parquet Английская Елка Дуб Карельский 33-419	108,77	
02		Керамогранит Naxos Москит Ostuni Grey Nat Ref, 60x120	5,04	
03		Керамогранит Porcelanosa Prada Acero L G-354, 59.6x59.6 см	8,55	

Спецификация плинтуса								
ID	Условное обозначение	Сечение	Изображение	Наименование	Артикул	Производитель	Длина, мм	Примечание
П01				Плинтус	DD707	Deco-Design	62 262	

План расположения систем отопления и вентиляции



Экспликация помещений		
№	Название помещения	S, кв.м
1	Прихожая	9,29
2	Гостевой санузел	3,47
3	Холл	6,01
4	Кухня	15,46
4а	Лоджия	5,02
4б	Балкон №1	2,84
5	Детская Матвея	19,07
6	Спальня	13,97
6а	Балкон №2	2,06
7	Гардеробная	3,52
8	Ванная комната	5,56
9	Детская Александры	23,08
10	Гостиная	13,25
11	Кладовка	2,10
		124,70 м²

Регулятор тёплого пола		
Условное обозначение	Наименование	Кол-во, шт
	Регулятор теплого пола	5

Теплый пол		
Условное обозначение	Наименование	S, кв.м/кол-во, шт
	Тёплый пол	24,26
		24,26 м²

ПРИМЕЧАНИЕ:

- все размеры указаны в миллиметрах, по осям;
- высотные отметки указаны от уровня чистового пола;
- перед началом работ все разметки и отметки проверить по месту;
- несоответствие размеров и отметок согласовать с дизайнером;
- план читать совместно с листами РП (развертки);
- замену радиаторов согласовать с управляющей компанией;
- проведение вент. каналов обеспечить с максимально плотным расположением в плите перекрытия в целях минимального опускания уровня потолка;
- точное размещение канала вентиляции для кухонной вытяжки определить после утверждения проекта кухни с поставщиком;
- размещение принудительной вентиляции согласовать с УК;
- система кондиционирования и вентиляции проектируется специалистами. Данная информация носит рекомендательный характер;
- размер и размещение радиаторов согласовывается со специалистом. Данная информация носит рекомендательный характер;
- сплит-системы установить в 100 мм от чистового потолка.

Условные обозначения:

- радиаторы отопления
- сплит-система
- вентиляция

	Автор проекта:	Чернова Клара	Дизайн-проект квартиры по адресу:	План расположения систем отопления и вентиляции	Стадия	Лист	Листов
	Телефон:	8-910-471-19-58			РП	24	61
					Масштаб 1:65		

План отделочных материалов по стенам

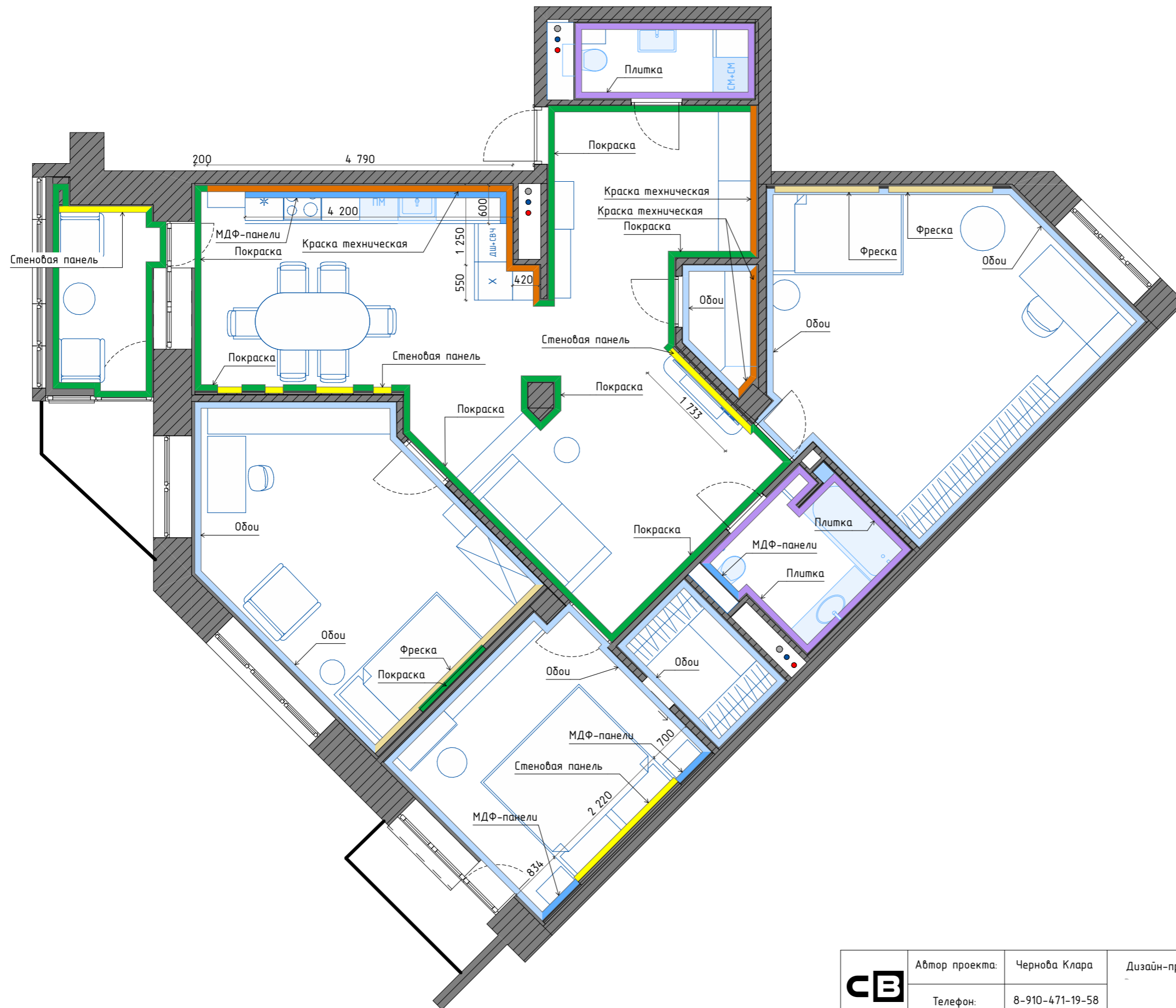

Условное обозначение	Наименование
	Покраска
	Обои
	Плитка
	МДФ-панели
	Степная панель
	Фреска
	Краска техническая

План размещения санитарно-технического оборудования

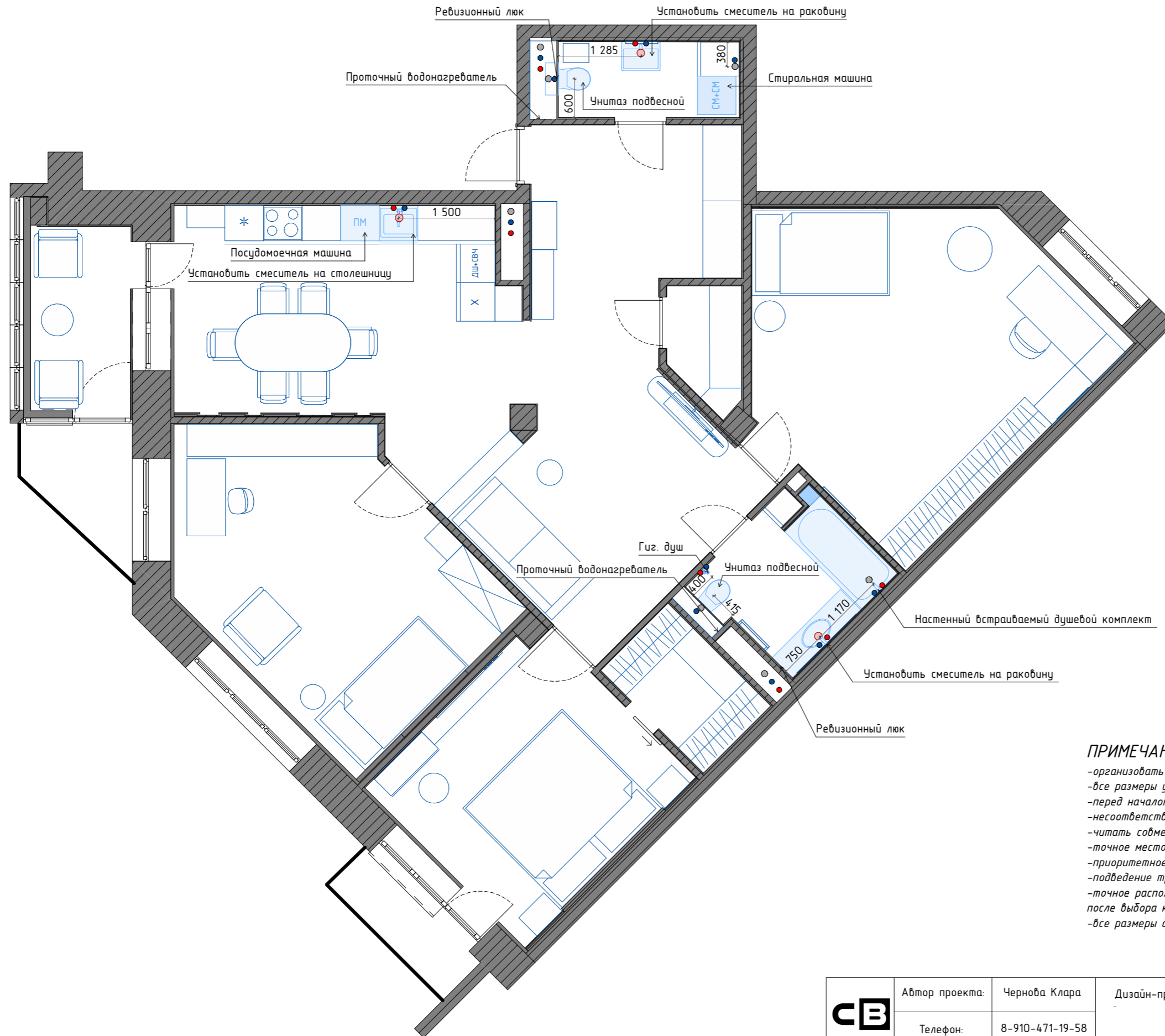

Условные обозначения:

- - канализационная труба
- - труба подачи горячего водоснабжения
- - труба подачи холодного водоснабжения
- - размещение стока раковин и сливов

ПРИМЕЧАНИЕ:

- организовать гидроизоляцию стен и пола в санузле;
- все размеры указаны в миллиметрах, по осям;
- перед началом работ все разметки и отметки проверить по месту;
- несоответствие размеров и отметок согласовать с дизайнером;
- читать совместно с листами РП (развертки);
- точное место расположения ревизионного люка указано на листах РП (развертки);
- приоритетное разведение сантехнических труб - скрытое в стене или в коробе;
- подведение труб к прибору осуществлять в соответствии с техническим паспортом;
- точное расположение проточного водонагревателя определить на месте со специалистом после выбора конкретной модели;
- все размеры даны с учетом чистовой отделки, включая плитку и клей.

СВ	Автор проекта:	Чернова Клара	Дизайн-проект квартиры по адресу:	Стадия	Лист	Листов
	Телефон:	8-910-471-19-58		РП	26	61
План размещения санитарно-технического оборудования				Масштаб 1:65		

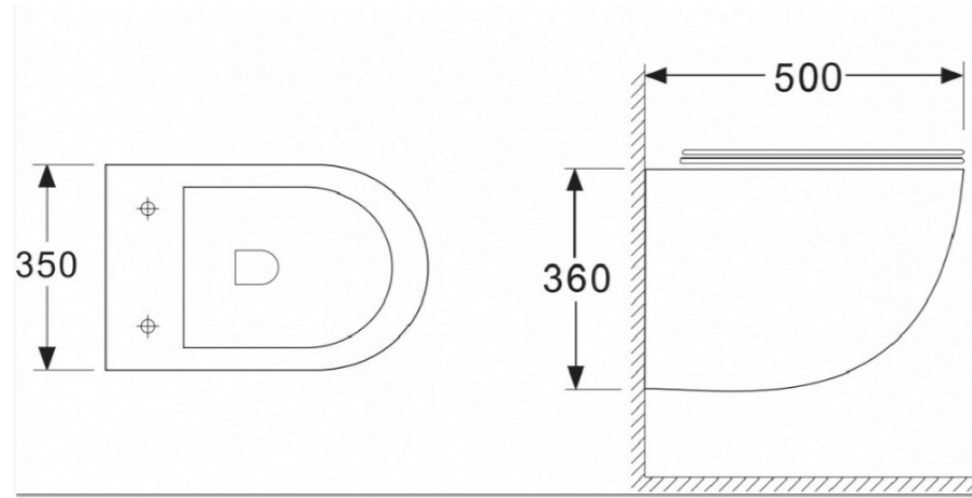

1 Унитаз подвесной Cegatisa Nova Mono CN1905

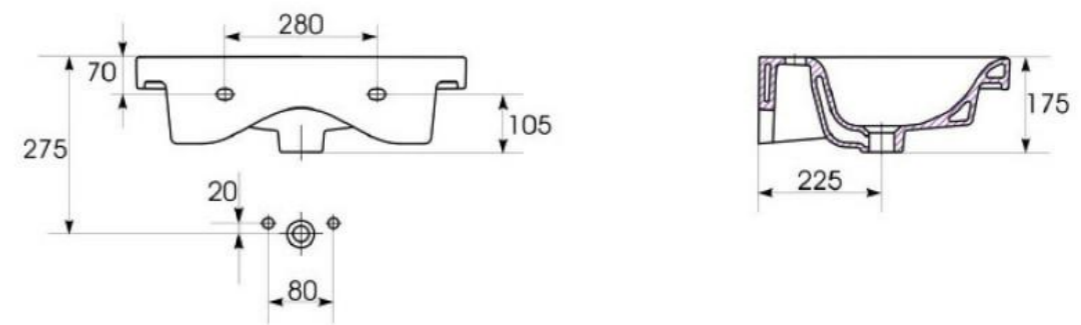
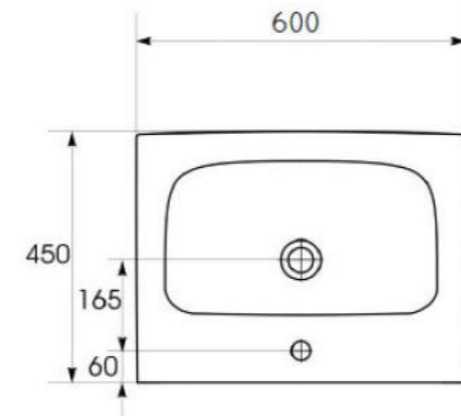

3 Раковина встраиваемая Cersanit Moduo S-UM-MOD60/1

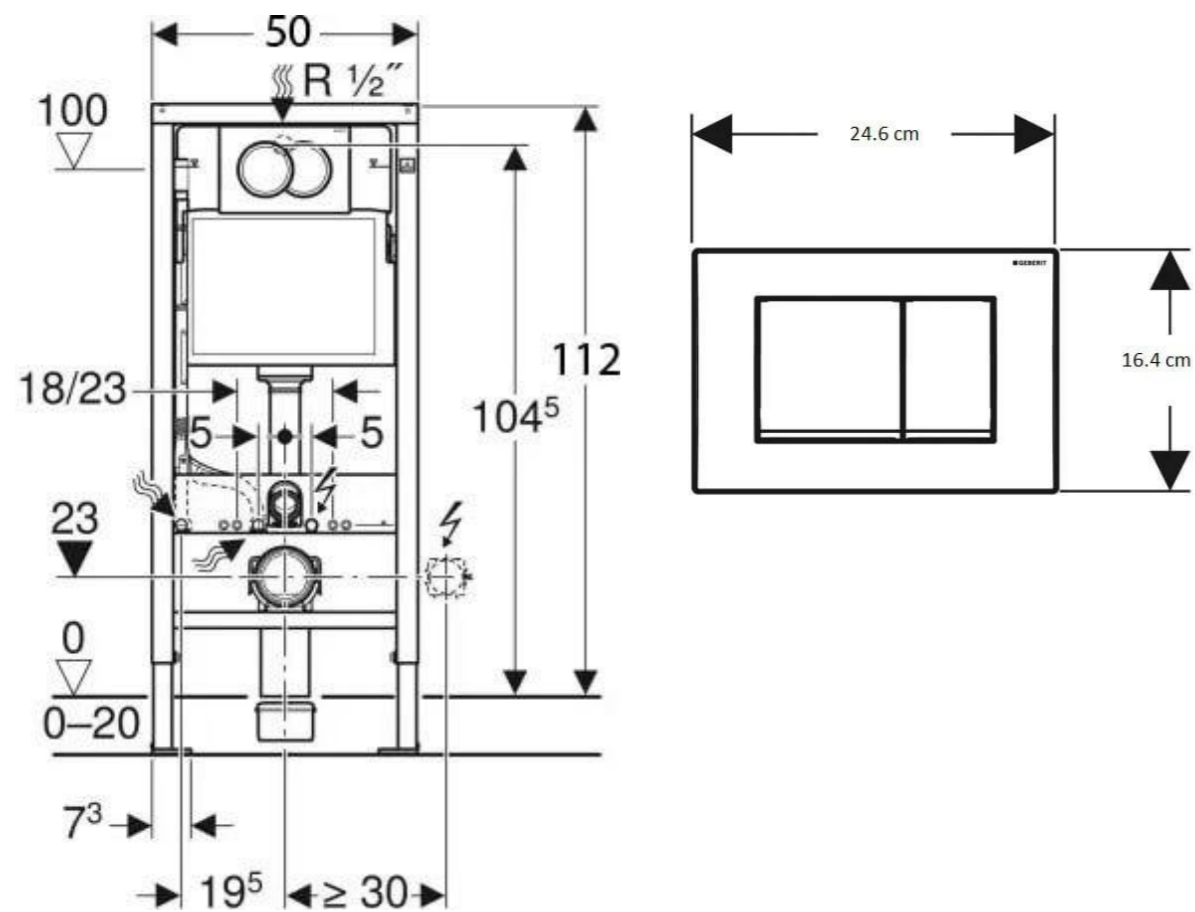

2 Система инсталляции Geberit Duofix Delta 458.163.21.1

СВ	Автор проекта:	Чернова Клара	Дизайн-проект квартиры по адресу:	Схемы сантехнического оборудования. Лист 1	Стадия	Лист	Листов
	Телефон:	8-910-471-19-58			РП	27	61
					Масштаб		

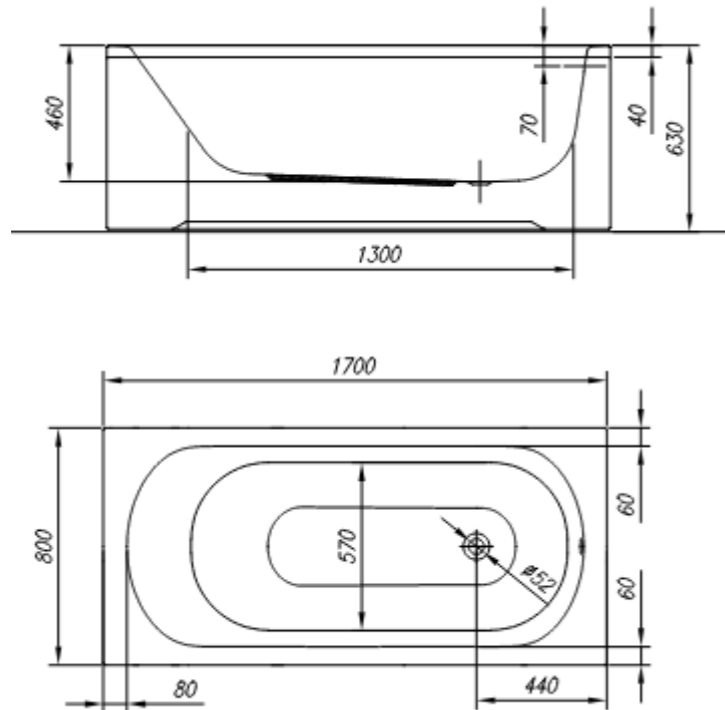

4 Акриловая ванна Kolpa-San Betty Basis 170x80

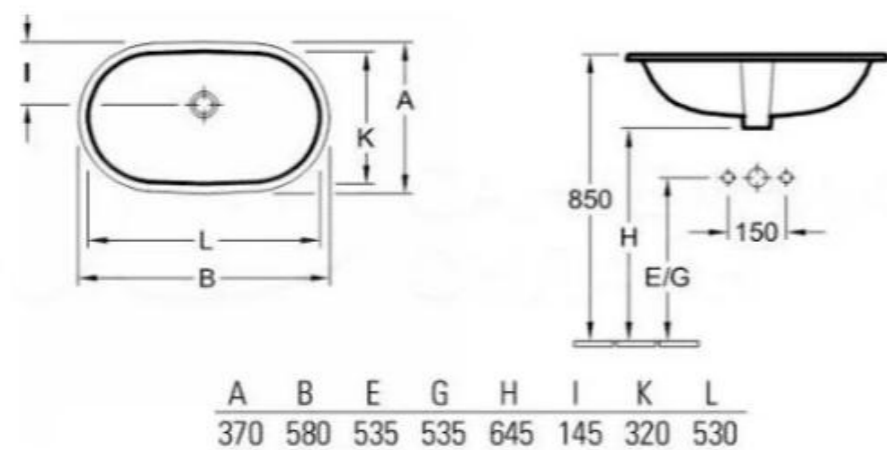

5 Раковина Villeroy & Boch O.Novo 4162 50 01 alpin

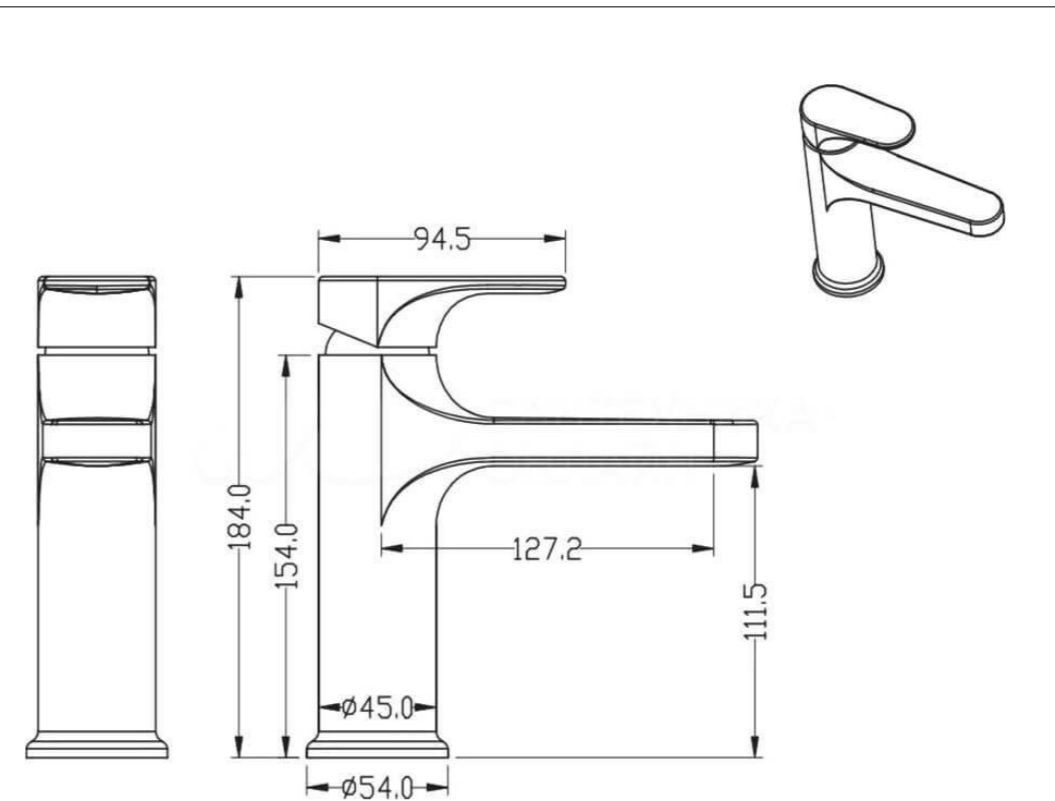

6 Смеситель для раковины Boheme Spectre 451-GM

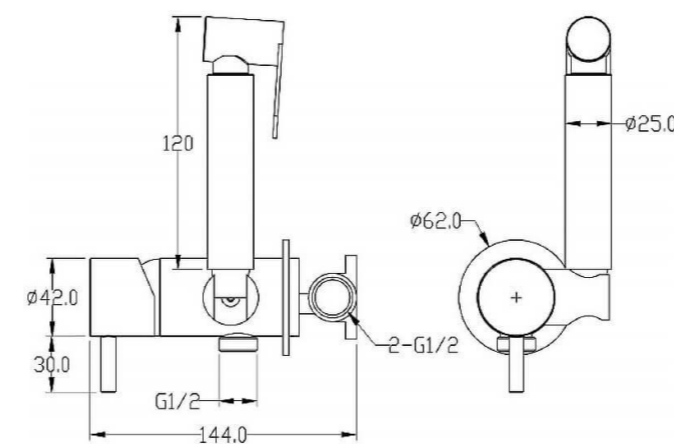

7 Гиз. душ Boheme Uno Nickel Brush 467-NB

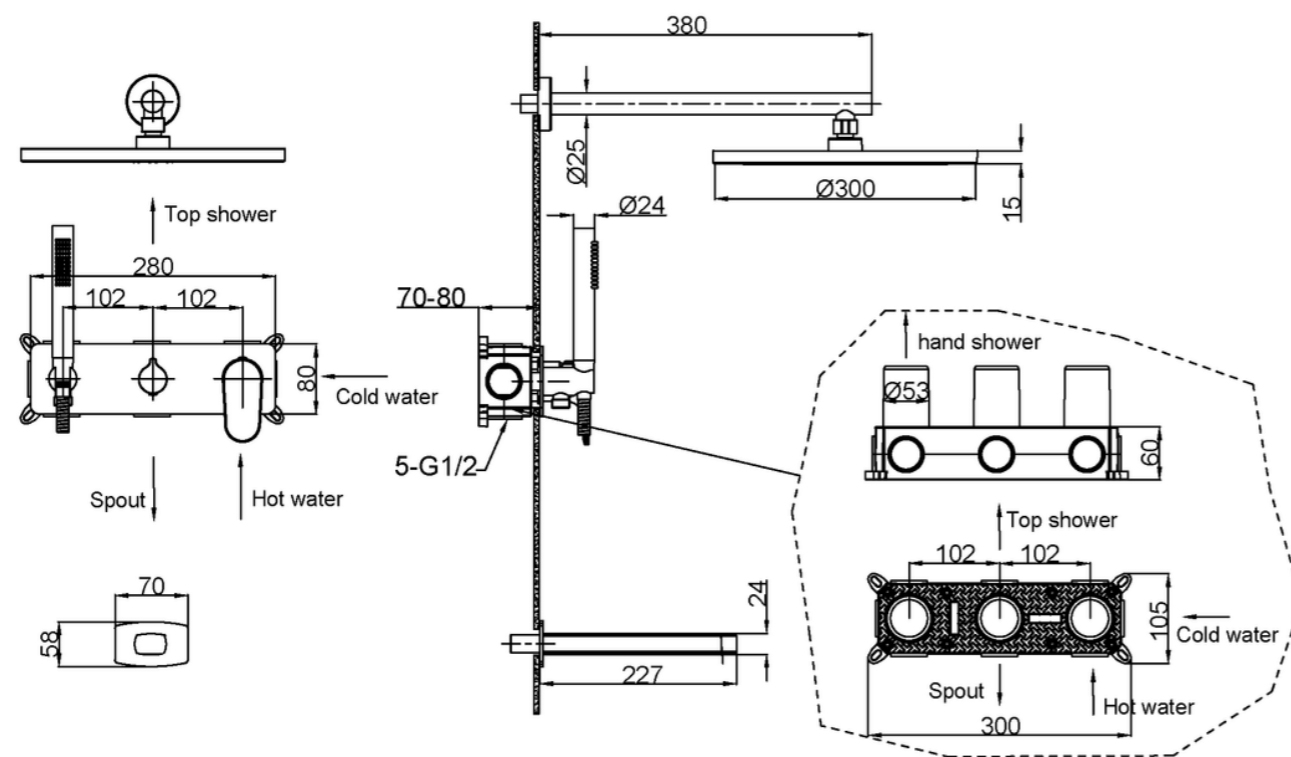

8 Душевой комплект Boheme Spectre Nickel Brush 454-2-NB

СВ	Автор проекта:	Чернова Клара	Дизайн-проект квартиры по адресу:	Стадия	Лист	Листов
	Телефон:	8-910-471-19-58		РП	29	61
Схемы сантехнического оборудования. Лист 3				Масштаб		

Развертки по стенам. Прихожая

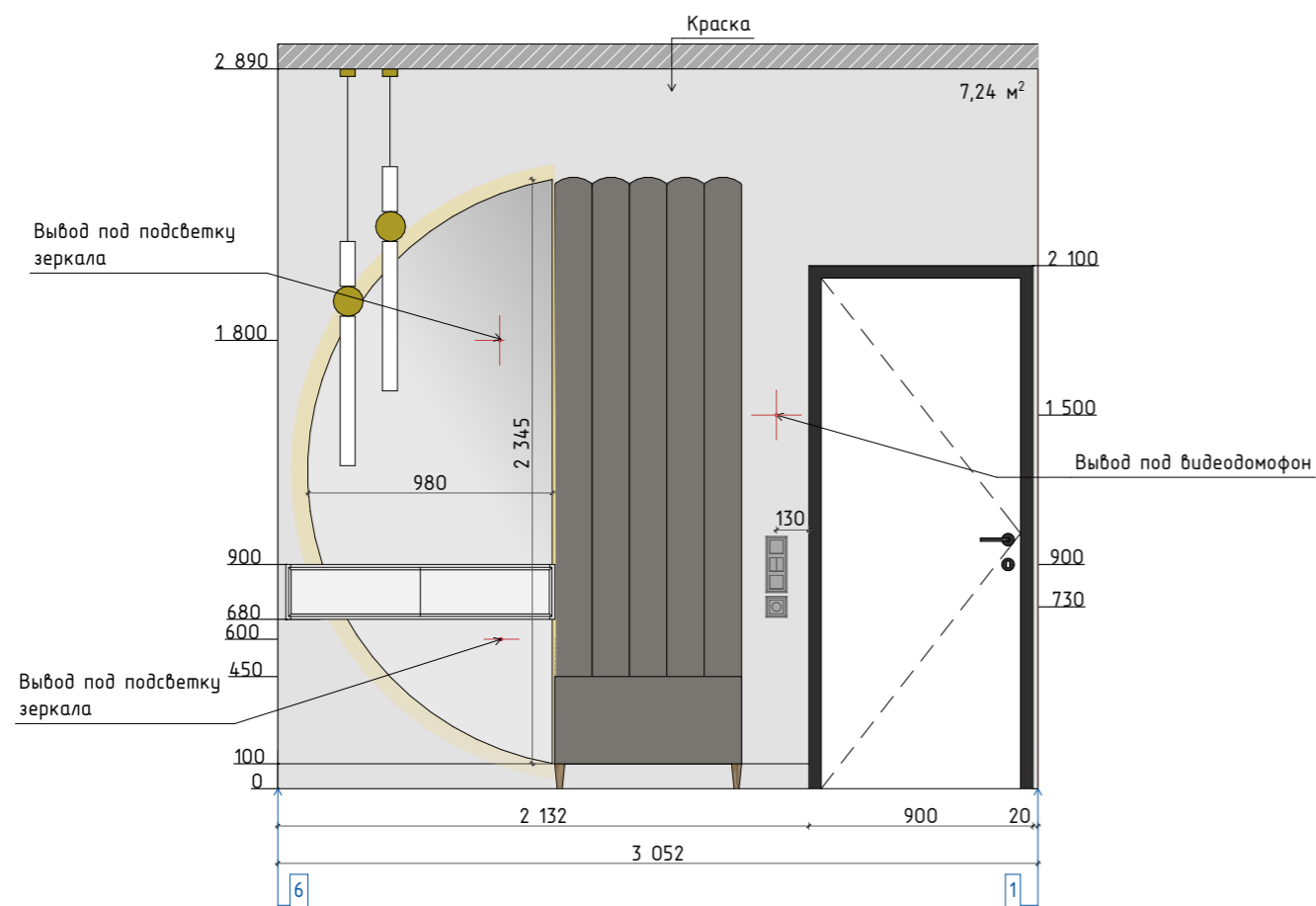
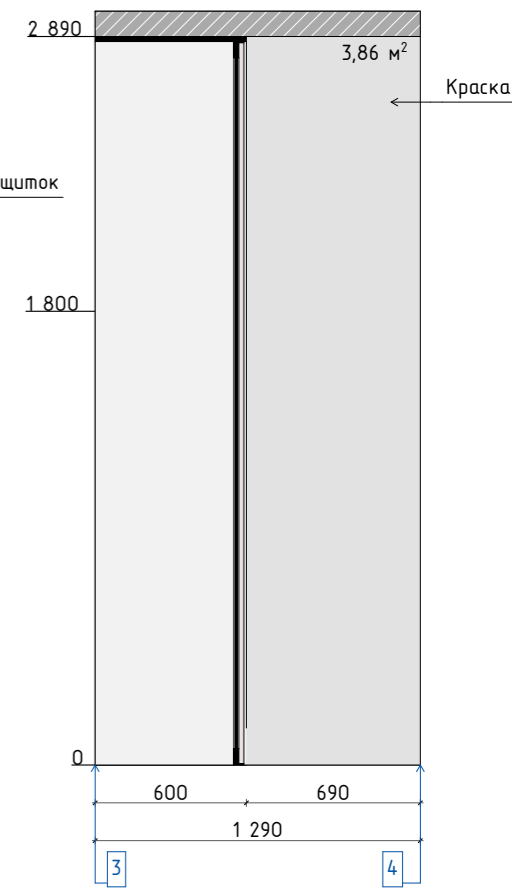
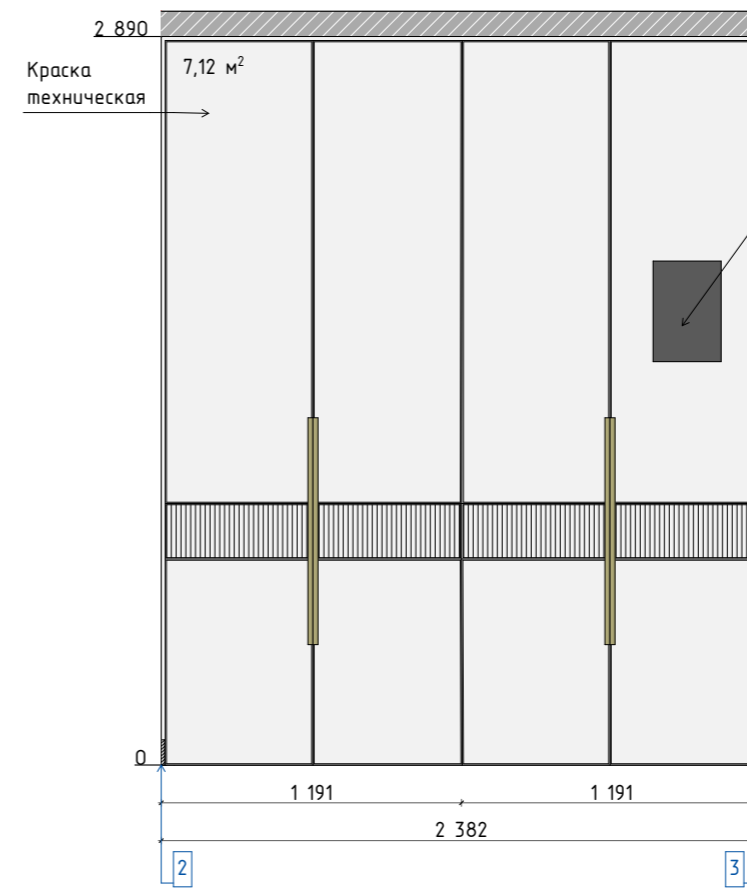
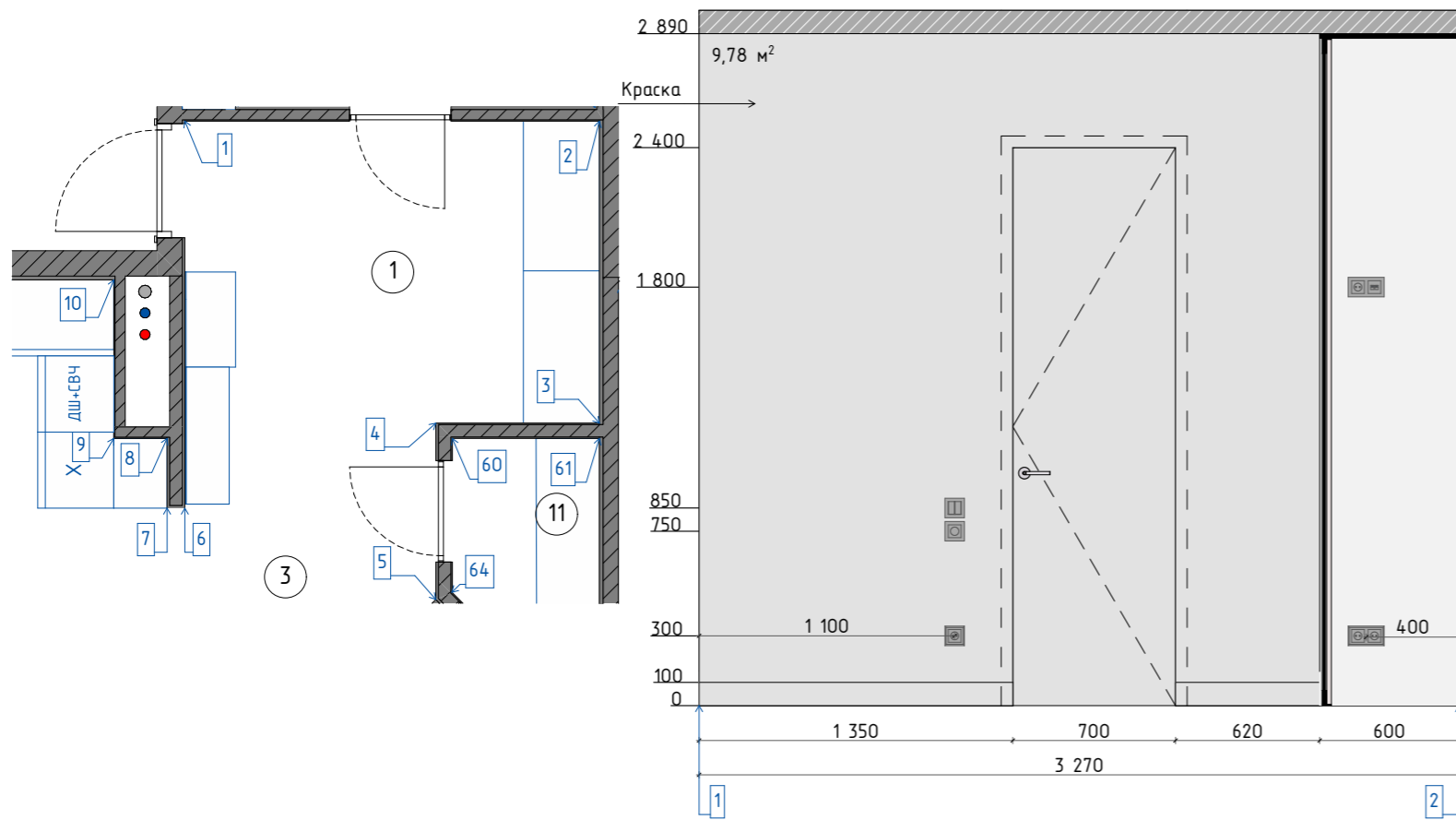

Наименование	Условное обозначение	S нетто, кв.м (без запаса)	Примечание
Краска		20,88	
Краска техническая		7,12	Покраска за шкафами

ПРИМЕЧАНИЕ:

- привязка электрооборудования, выводы проводов и пр. указывается от чистового пола;
- количество материала для отделки стен дано без запаса;
- пересчитать все материалы перед заказом с менеджером бренда (используя данные проекта);
- размеры, детали, материалы и внутреннее наполнение изделий по индивидуальным заказам проработать со специалистом по изготовлению мебели на заказ;
- на развертках показаны размеры полотен дверей (не проемов).

	Автор проекта:	Чернова Клара	Дизайн-проект квартиры по адресу:	Развертки по стенам. Прихожая	Стадия	Лист	Листов
	Телефон:	8-910-471-19-58			РП	30	61
					Масштаб 1:55, 1:30		

Развертки по стенам. Кухня

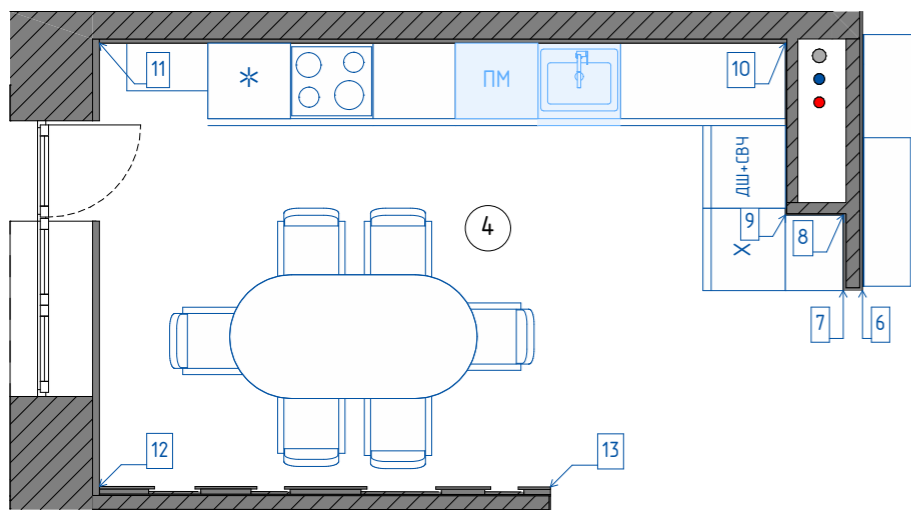

ПРИМЕЧАНИЕ:

- привязка электрооборудования, выходы проводов и пр. указывается от чистового пола;
- количество материала для отделки стен дано без запаса;
- пересчитать все материалы перед заказом с менеджером бренда (используя данные проекта);
- размеры, детали, материалы и внутреннее наполнение изделий по индивидуальным заказам проработать со специалистом по изготовлению мебели на заказ;
- на развертках показаны размеры полотен дверей (не проемов).

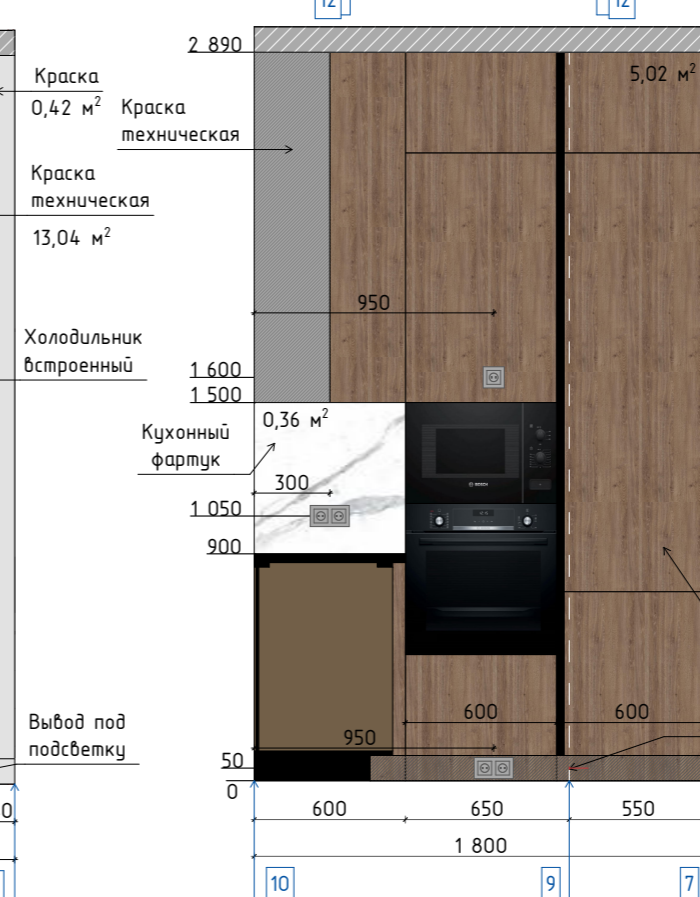
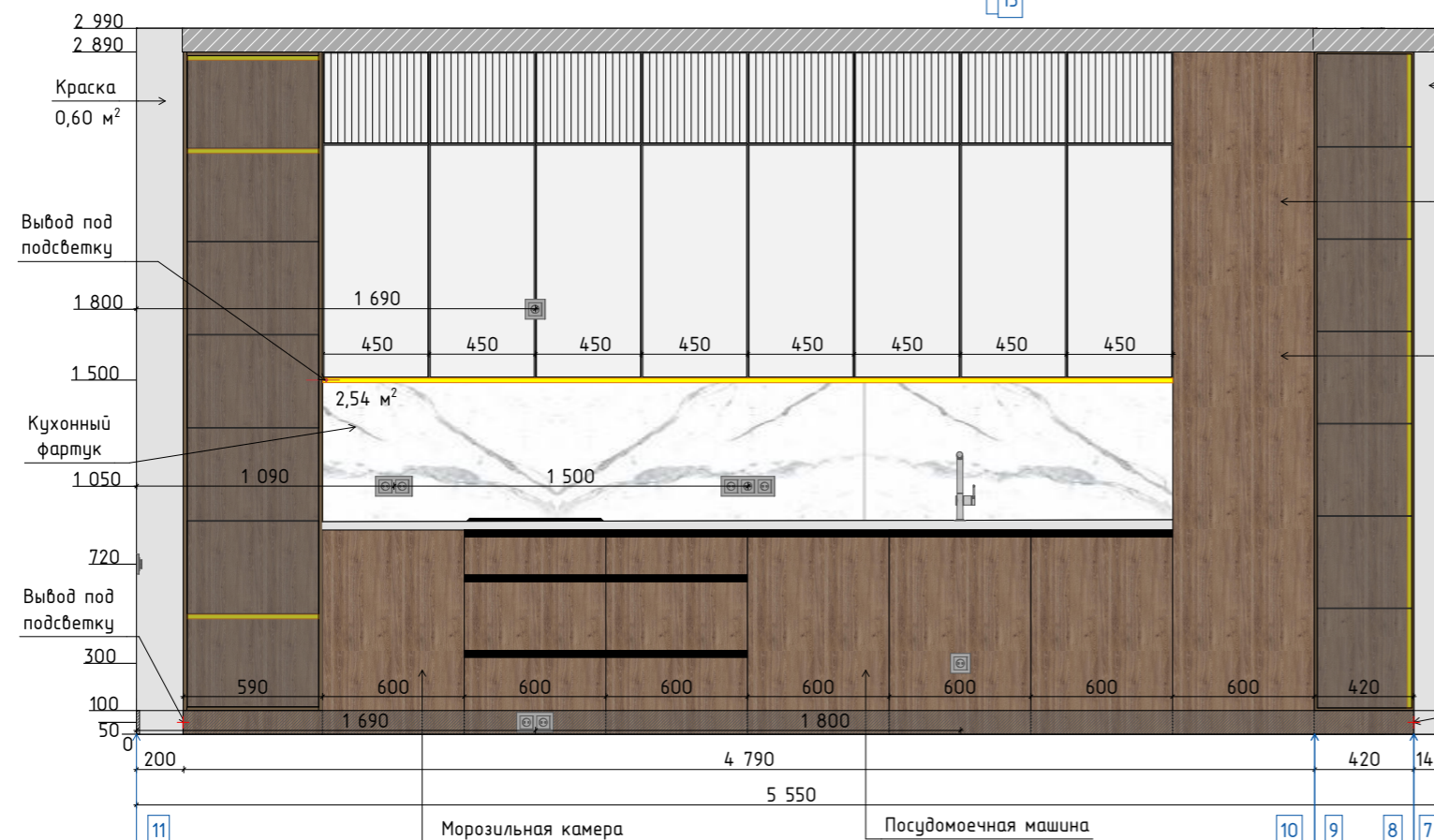
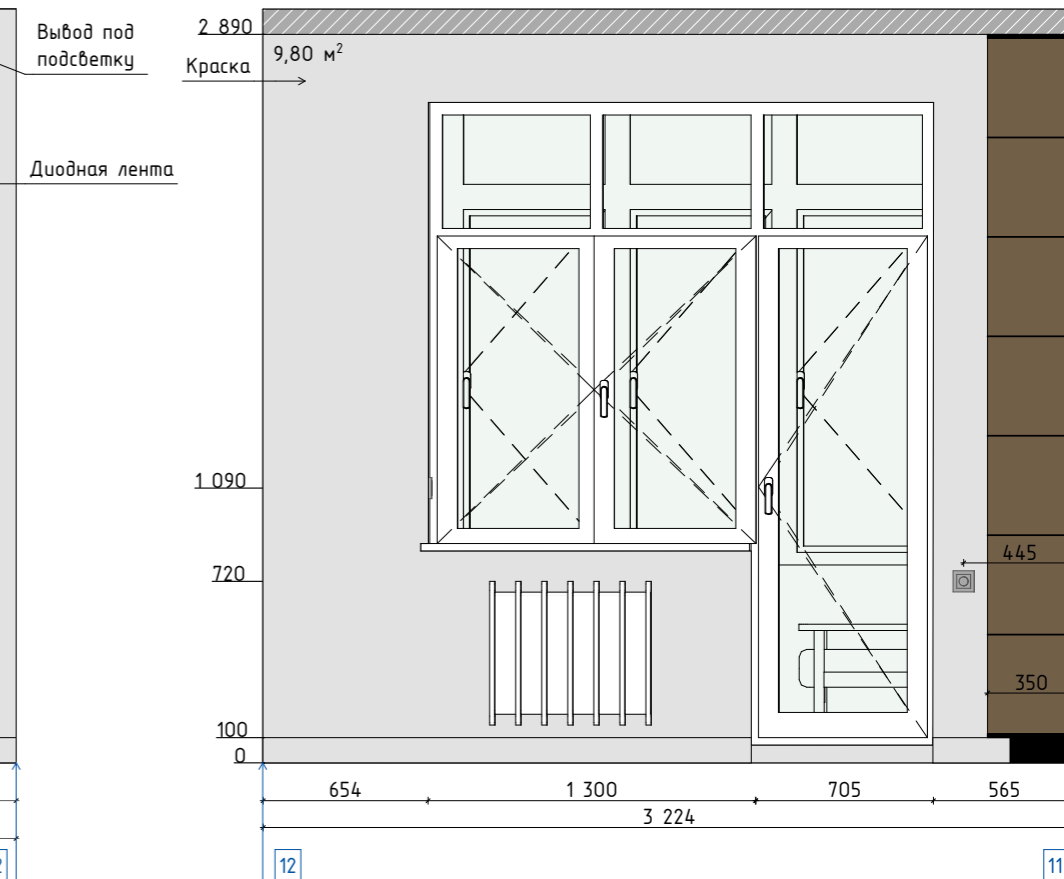
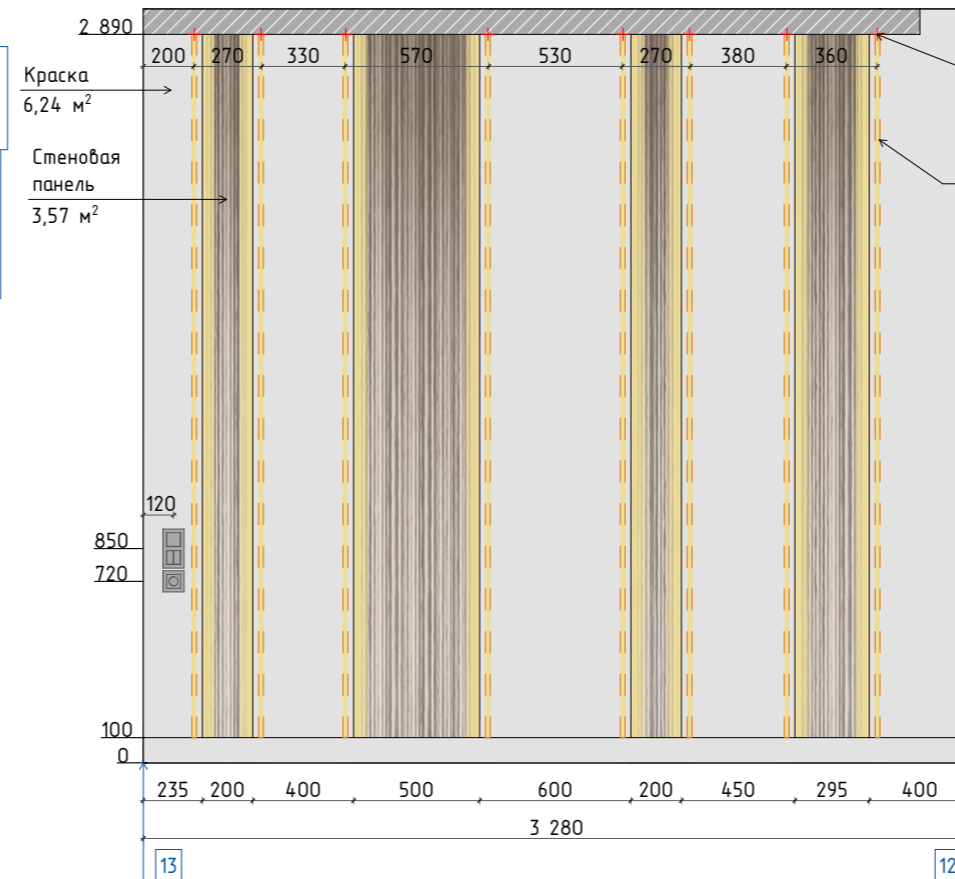

Наименование	Условное обозначение	S нетто, кв.м (без запаса)	Примечание
Краска		17,06	
Краска техническая		18,06	Покраска за шкафы
Кухонный фартук		2,90	Материал на выбор заказчика
Стеновая панель Artpole Craft M-0099		3,57	Альтернатива: Decago WallPanels Flex Stone Камень D1003 Slats

Развертки по стенам. Балкон

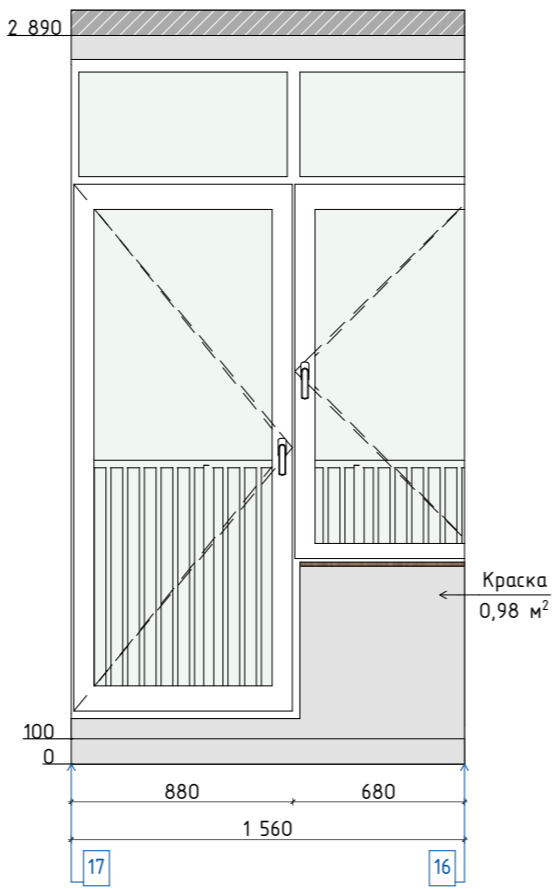
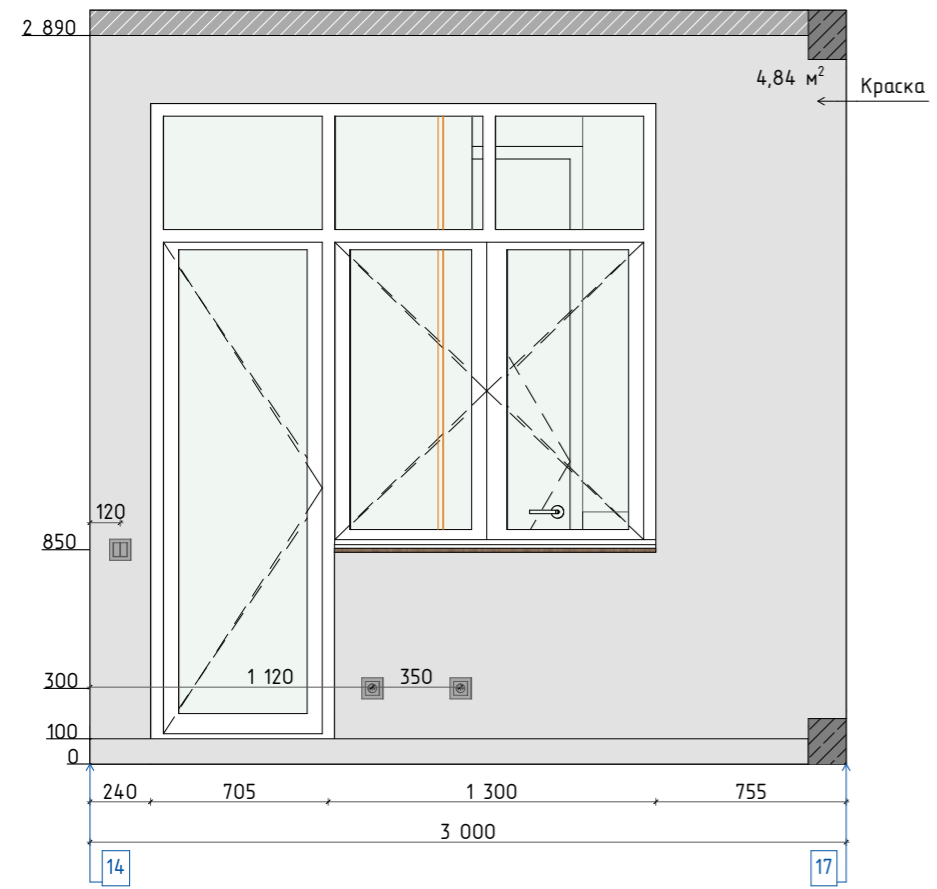
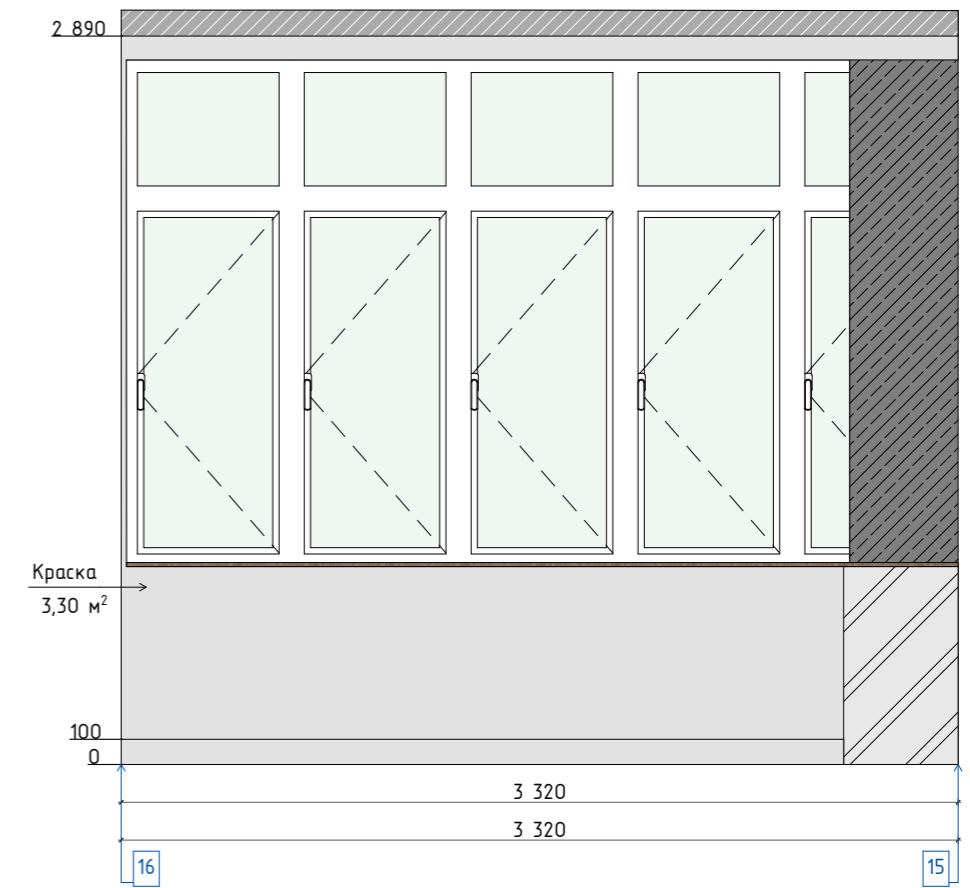
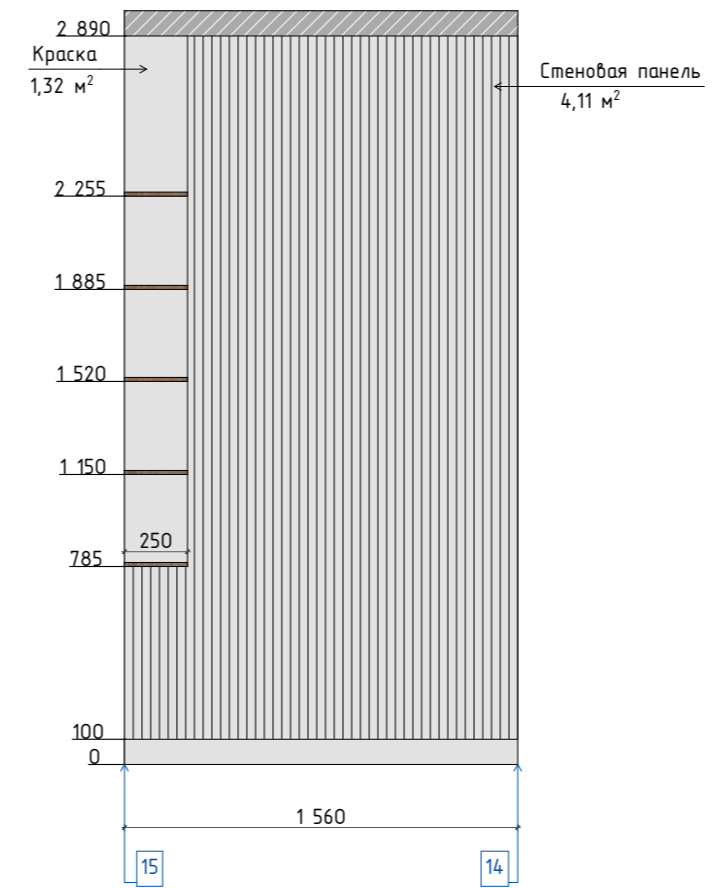
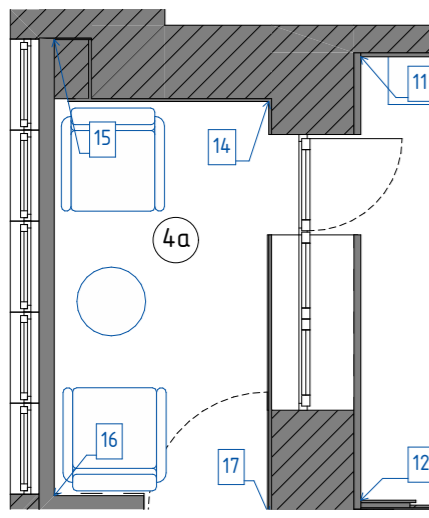

Наименование	Условное обозначение	S нетто, кв.м (без запаса)	Примечание
Краска		10,44	
Стеновая панель Adamantix Basic 40 In 3005(светло-серый)		4,11	Альтернатива: Вајіах Артикул 150, цвѣт 3033. Адѣль, +7 993 702-17-64

ПРИМЕЧАНИЕ:

- привязка электрооборудования, выводы проводов и пр. указывается от чистового пола;
- количество материала для отделки стен дано без запаса;
- пересчитать все материалы перед заказом с менеджером бренда (используя данные проекта);
- размеры, детали, материалы и внутреннее наполнение изделий по индивидуальным заказам проработать со специалистом по изготовлению мебели на заказ;
- на развертках показаны размеры полотен дверей (не проемов).

Развертки по стенам. Гостиная

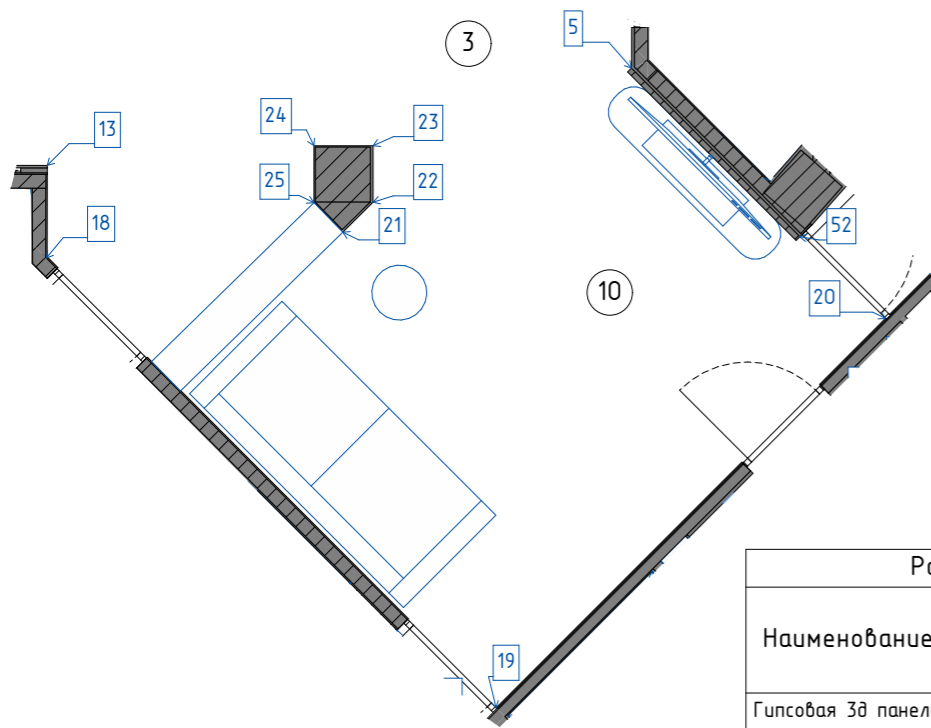

ПРИМЕЧАНИЕ:

-привязка электрооборудования, выводы проводов и пр. указывается от чистового пола;
 -количество материала для отделки стен дано без запаса;
 -пересчитать все материалы перед заказом с менеджером бренда (используя данные проекта);
 -размеры, детали, материалы и внутреннее наполнение изделий по индивидуальным заказам проработать со специалистом по изготовлению мебели на заказ;
 -на развертках показаны размеры полотен дверей (не проемов).

Наименование	Условное обозначение	S нетто, кв.м (без запаса)	Примечание
Гипсовая 3d панель Десогое «Рейнура» модель 315		5,19	Никита, +7 903 231-96-31
Краска		32,59	

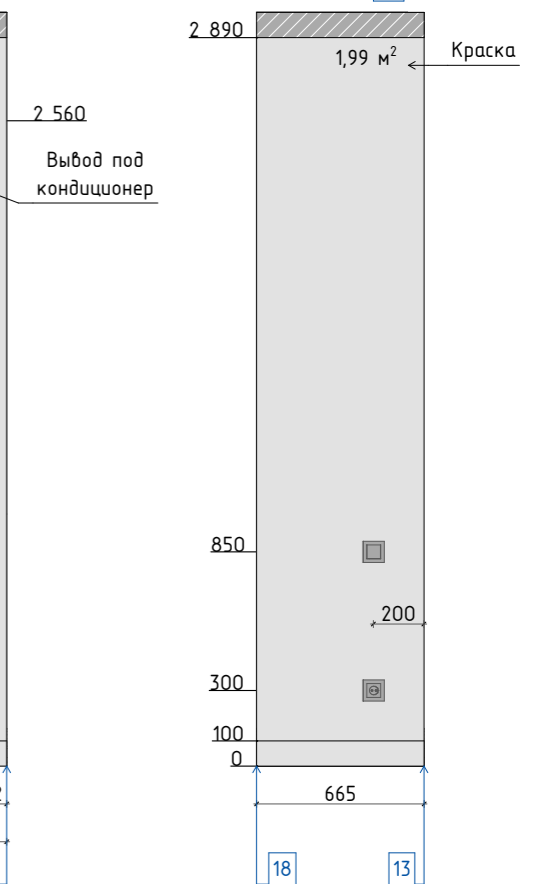
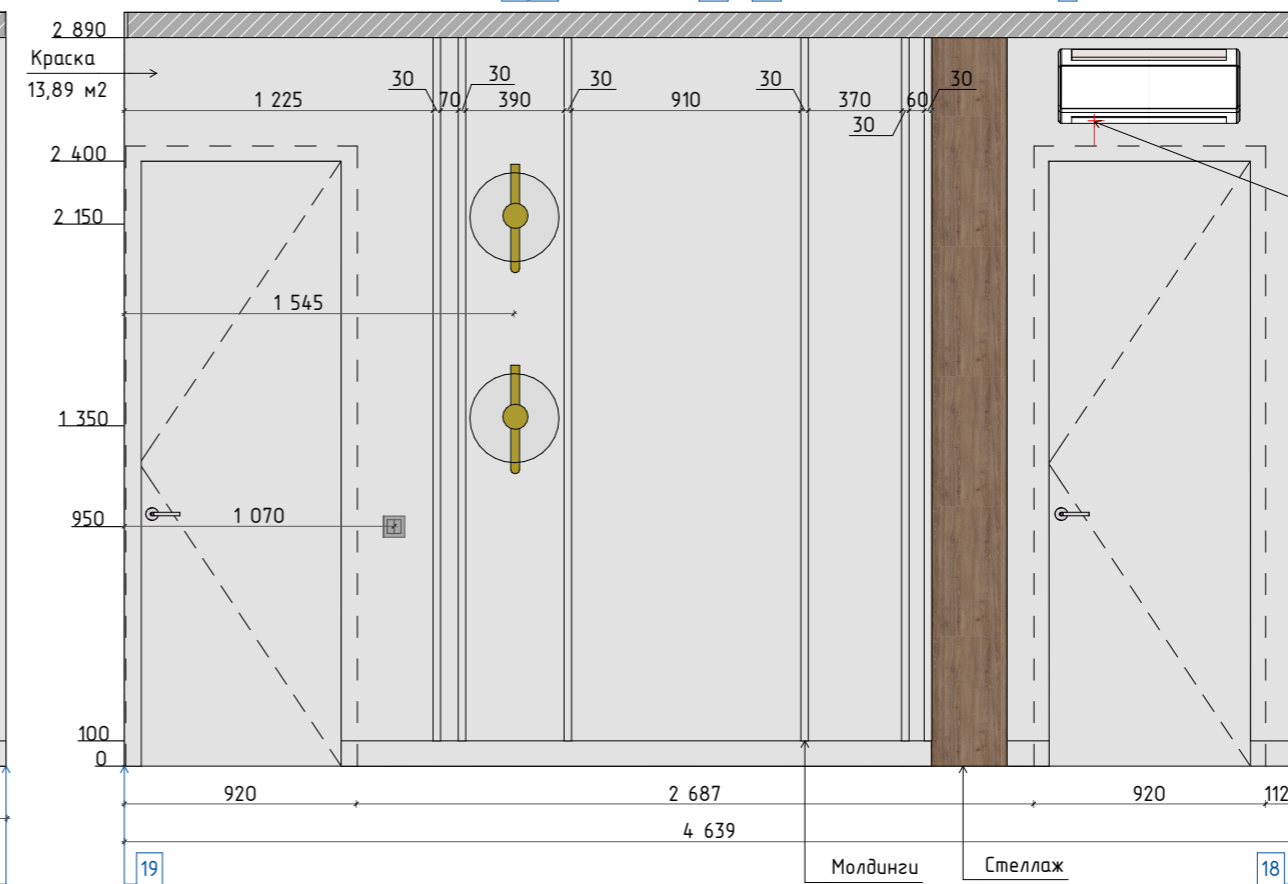
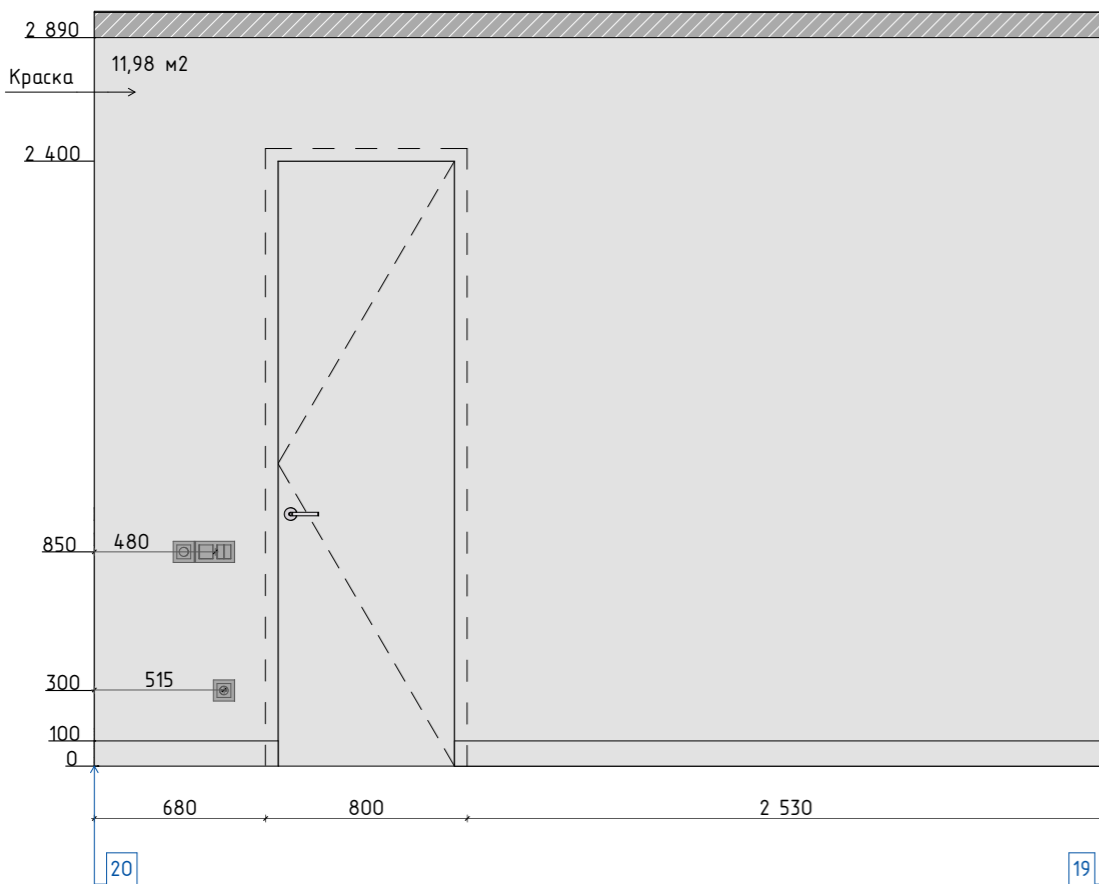
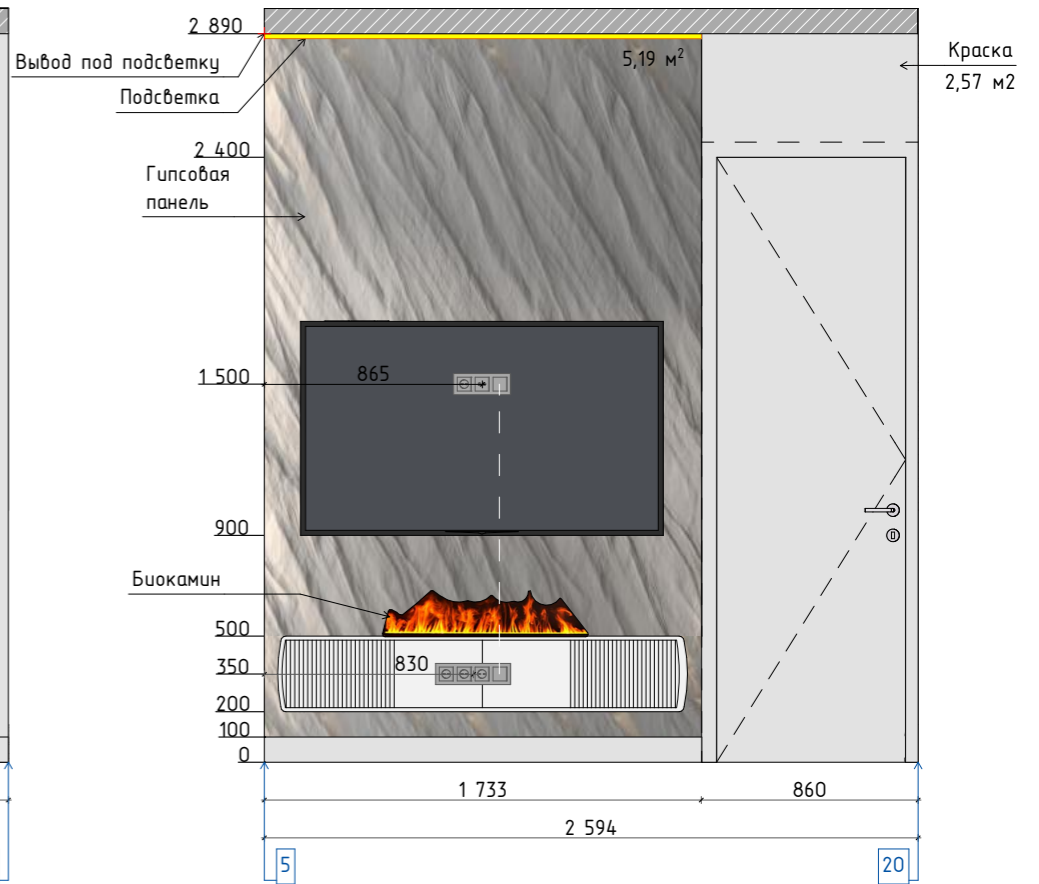
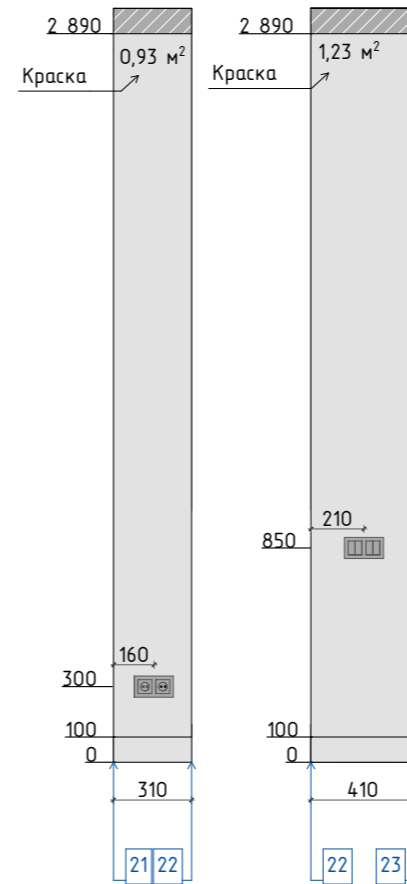

Развертки по стенам. Холл

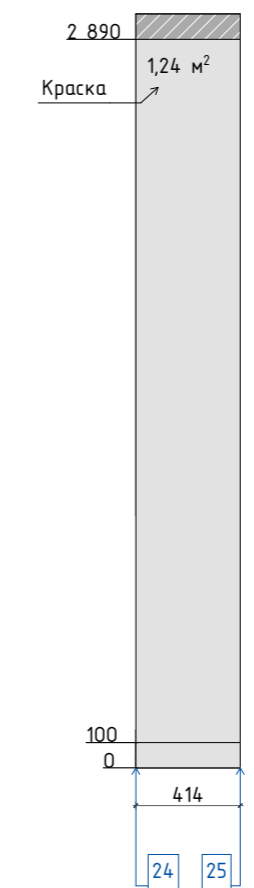
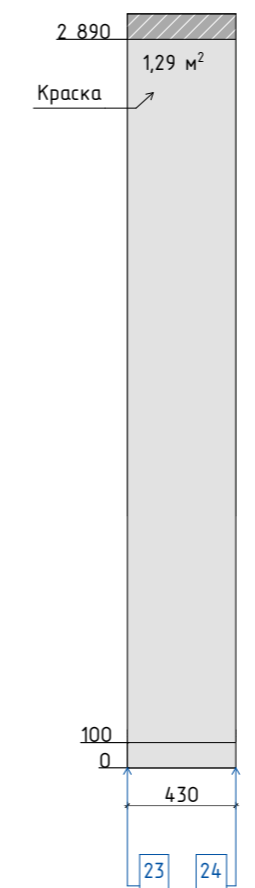
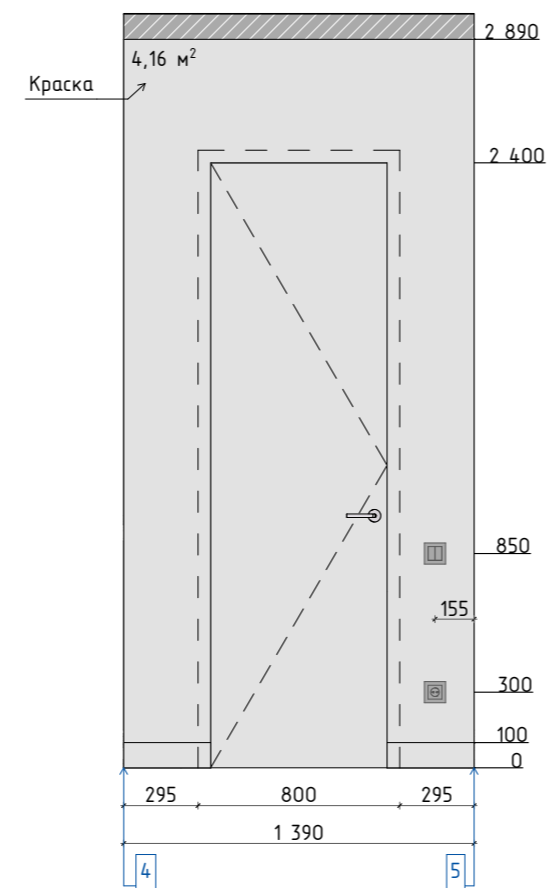
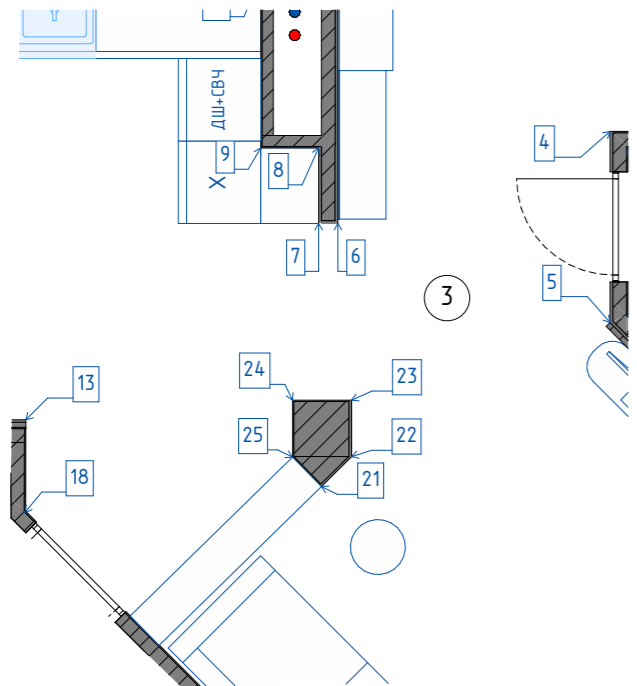



Наименование	Условное обозначение	S нетто, кв.м (без запаса)	Примечание
Краска		7,59	

ПРИМЕЧАНИЕ:

- привязка электрооборудования, выводы проводов и пр. указывается от чистового пола;
- количество материала для отделки стен дано без запаса;
- пересчитать все материалы перед заказом с менеджером бренда (используя данные проекта);
- размеры, детали, материалы и внутреннее наполнение изделий по индивидуальным заказам проработать со специалистом по изготовлению мебели на заказ;
- на развертках показаны размеры полотен дверей (не проемов).

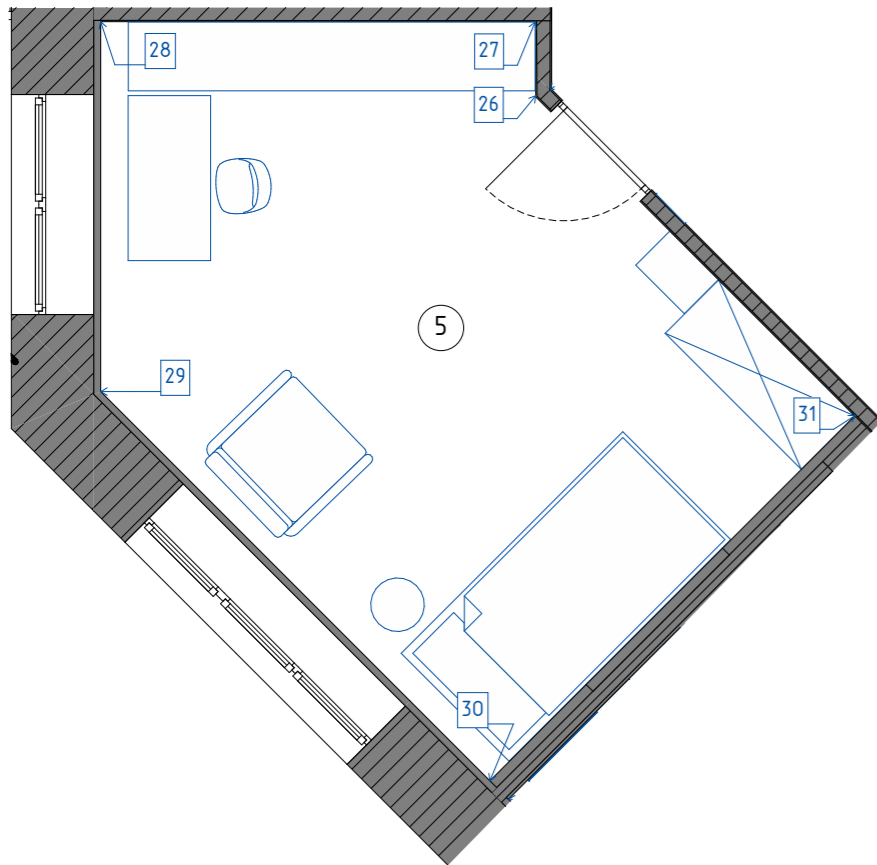
Развертки по стенам. Детская Матвея. Часть 1



Расход материалов. Детская Матвея			
Наименование	Условное обозначение	S нетто, кв.м (без запаса)	Примечание
Краска		1,54	
Обои		40,90	
Фотообои Звёздная россыпь, арт. Zv-044		11,22	скидка 3%, промокод Клара Чернова

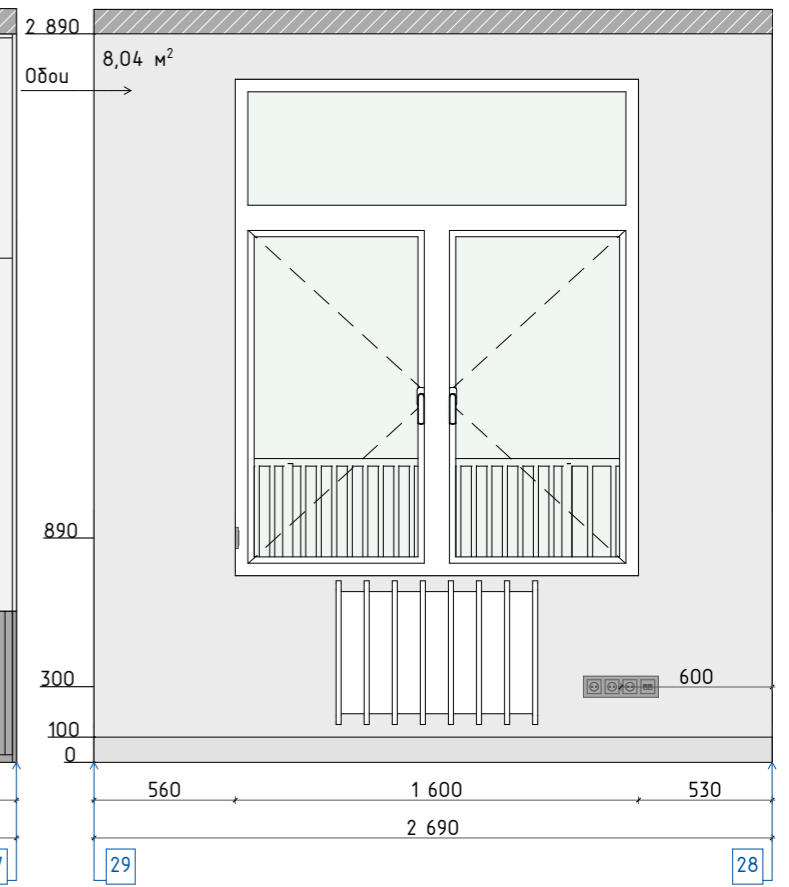
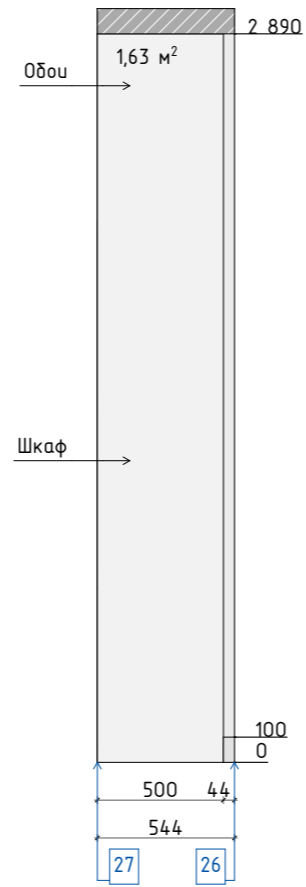

ПРИМЕЧАНИЕ:

- привязка электрооборудования, выводы проводов и пр. указывается от чистового пола;
- количество материала для отделки стен дано без запаса;
- пересчитать все материалы перед заказом с менеджером бренда (используя данные проекта);
- размеры, детали, материалы и внутреннее наполнение изделий по индивидуальным заказам проработать со специалистом по изготовлению мебели на заказ;
- на развертках показаны размеры полотен дверей (не проемов).

	Автор проекта:	Чернова Клара	Дизайн-проект квартиры по адресу:	Развертки по стенам. Детская Матвея. Часть 1	Стадия	Лист	Листов
	Телефон:	8-910-471-19-58			РП	35	61
					Масштаб 1:55, 1:30		

Развертки по стенам. Детская Матвея. Часть 2

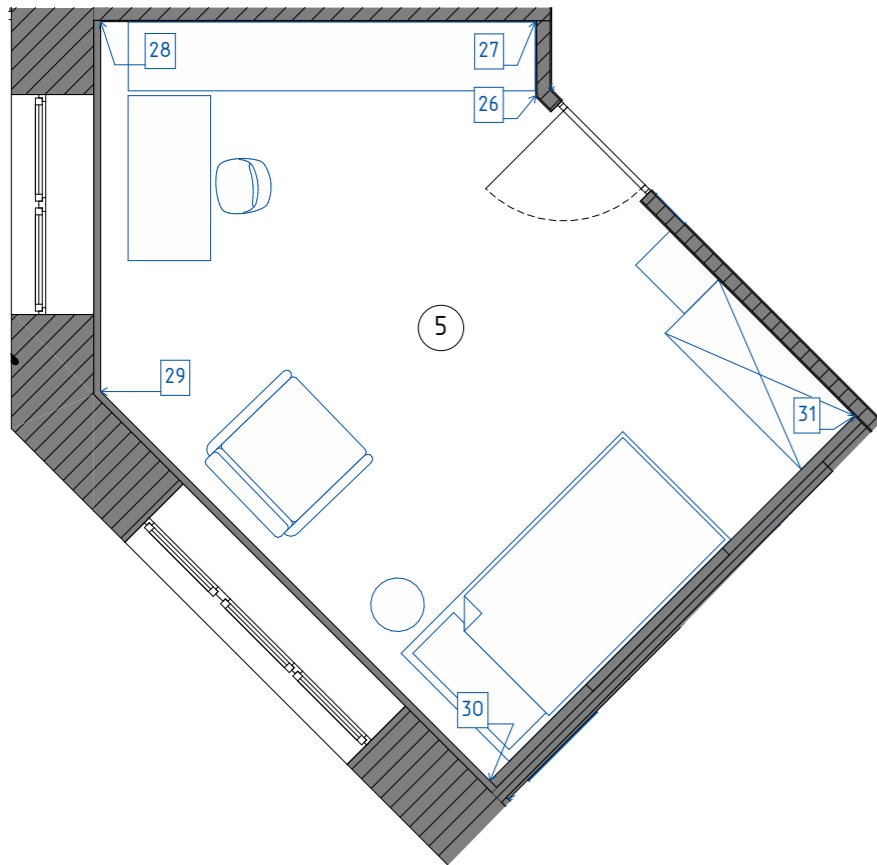

ПРИМЕЧАНИЕ:

- привязка электрооборудования, выводы проводов и пр. указывается от чистового пола;
- количество материала для отделки стен дано без запаса;
- пересчитать все материалы перед заказом с менеджером бренда (используя данные проекта);
- размеры, детали, материалы и внутреннее наполнение изделий по индивидуальным заказам проработать со специалистом по изготовлению мебели на заказ;
- на развертках показаны размеры полотен дверей (не проемов).

Наименование	Условное обозначение	S нетто, кв.м (без запаса)	Примечание
Краска		1,54	
Обои		40,90	
Фотообои Звёздная россыпь, арт. Zv-044		11,22	скидка 3%, промокод Клара Чернова

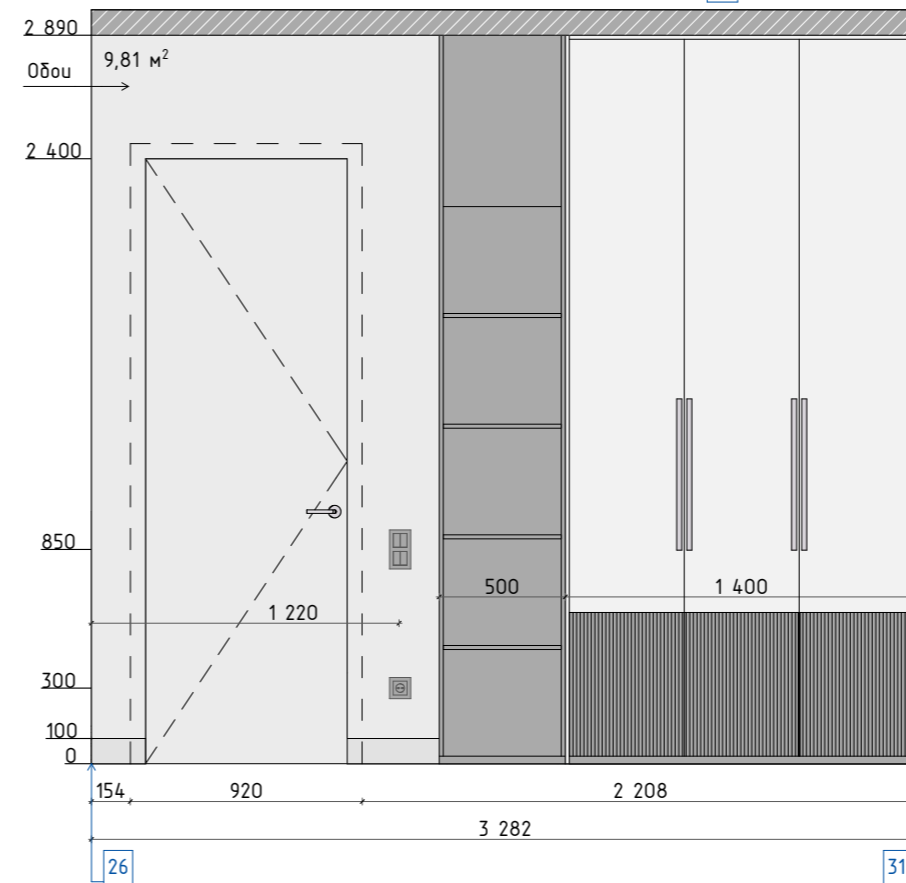
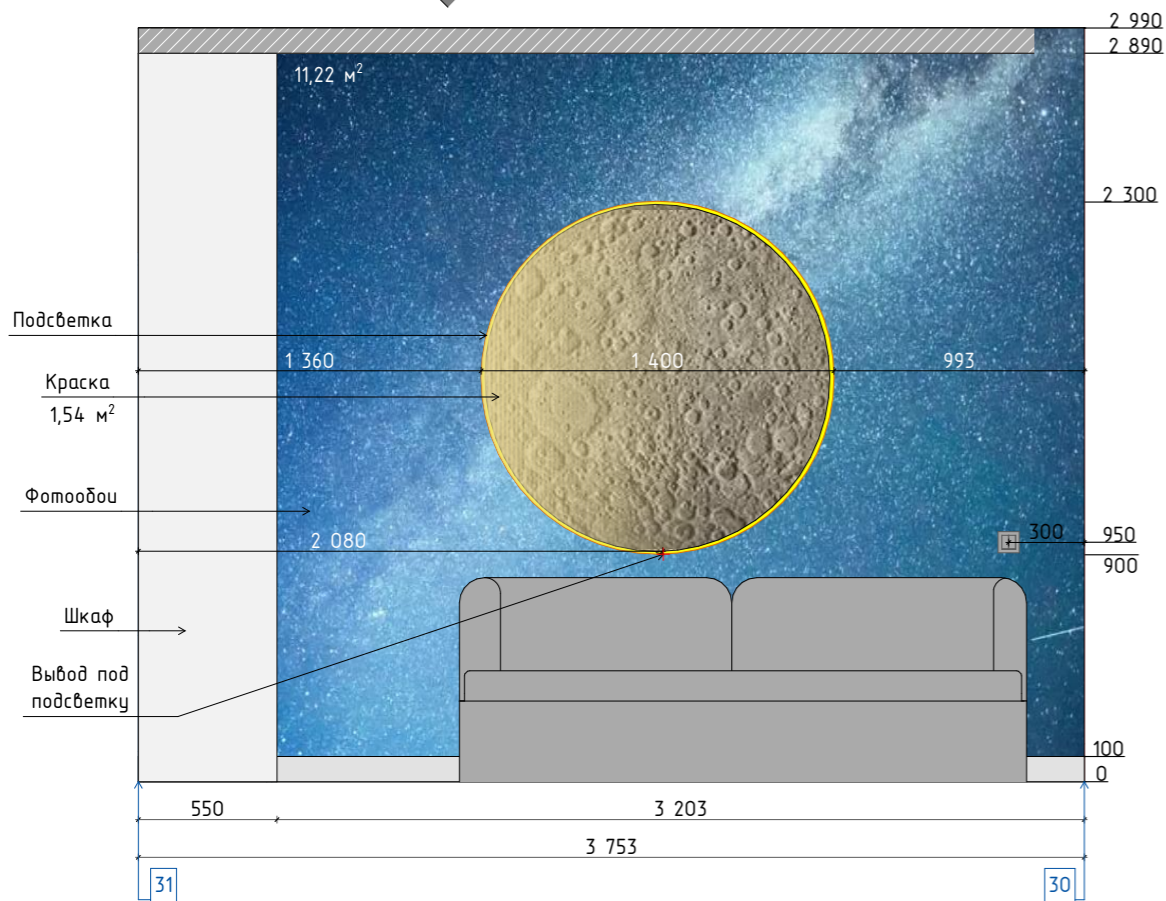
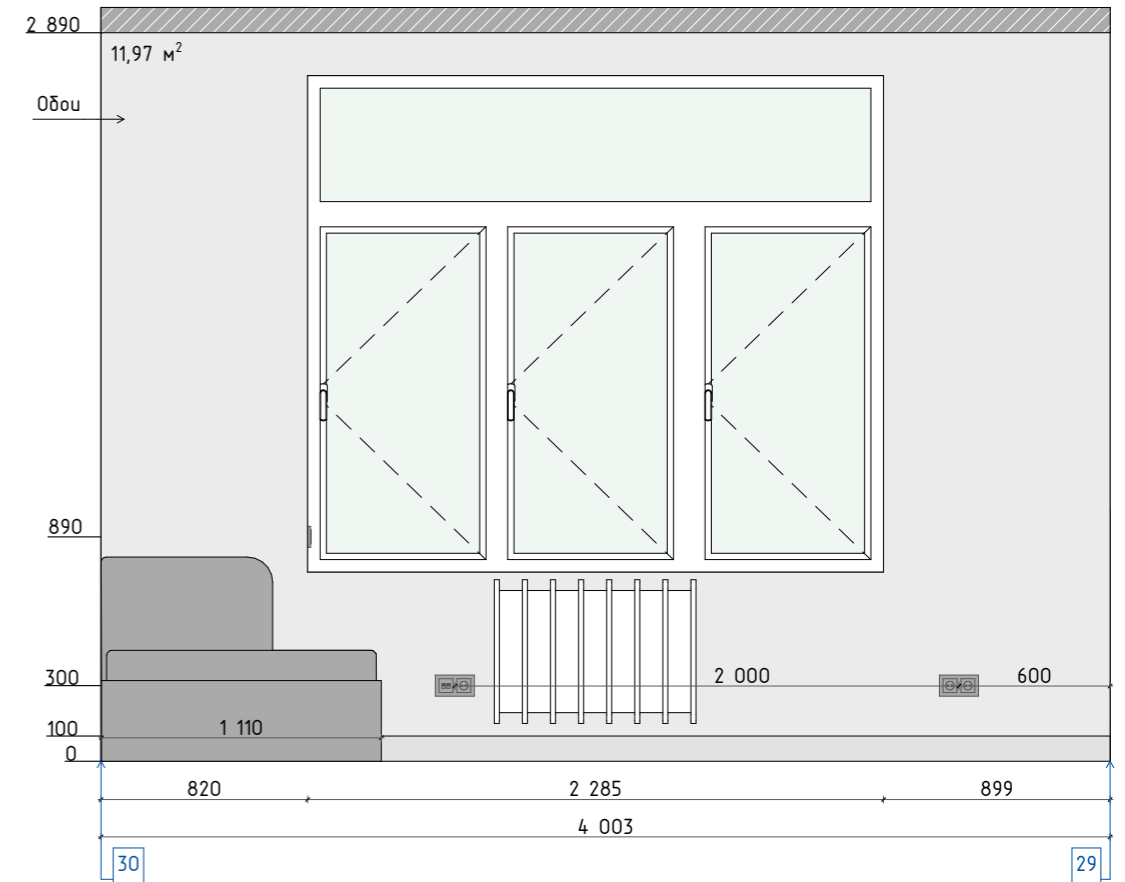

Развертки по стенам. Спальня

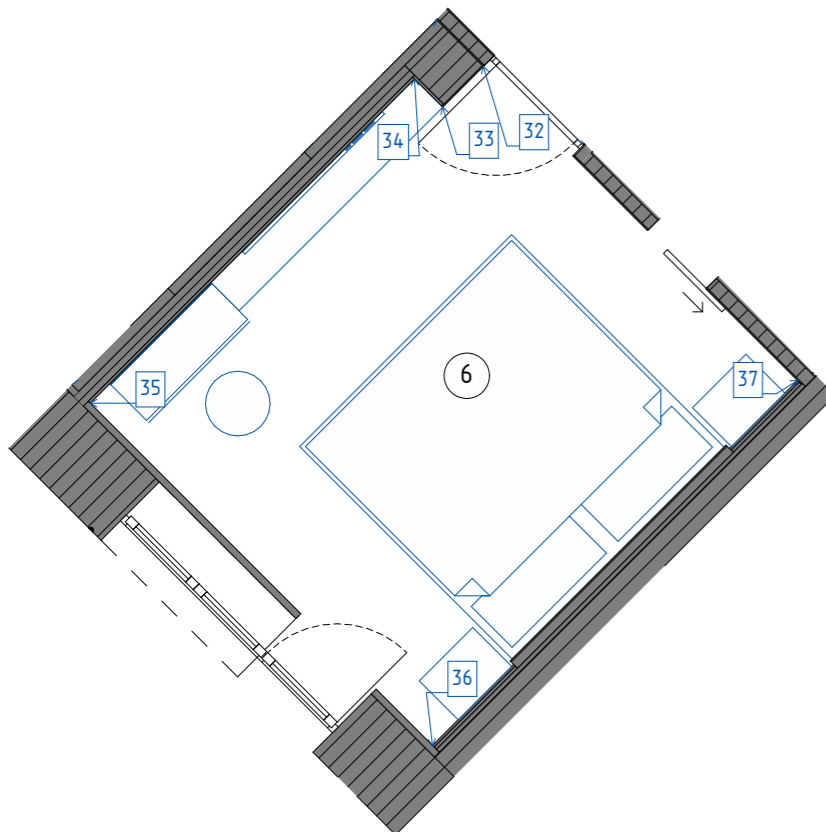

Расход материалов. Спальня			
Наименование	Условное обозначение	S нетто, кв.м (без запаса)	Примечание
Гипсовая 3д панель Artpole Travertine SPN10		6,64	Некрасова Людмила, +7 929 630-83-89, скидка 10%
МДФ-панель		4,58	МДФ-панель в шпоне или ЛДСП с фактурой дерева
Обои		32,48	

ПРИМЕЧАНИЕ:
 -привязка электрооборудования, выходы проводов и пр. указывается от чистового пола;
 -количество материала для отделки стен дано без запаса;
 -пересчитать все материалы перед заказом с менеджером бренда (используя данные проекта);
 -размеры, детали, материалы и внутреннее наполнение изделий по индивидуальным заказам проработать со специалистом по изготовлению мебели на заказ;
 -на развертках показаны размеры полотен дверей (не проемов).

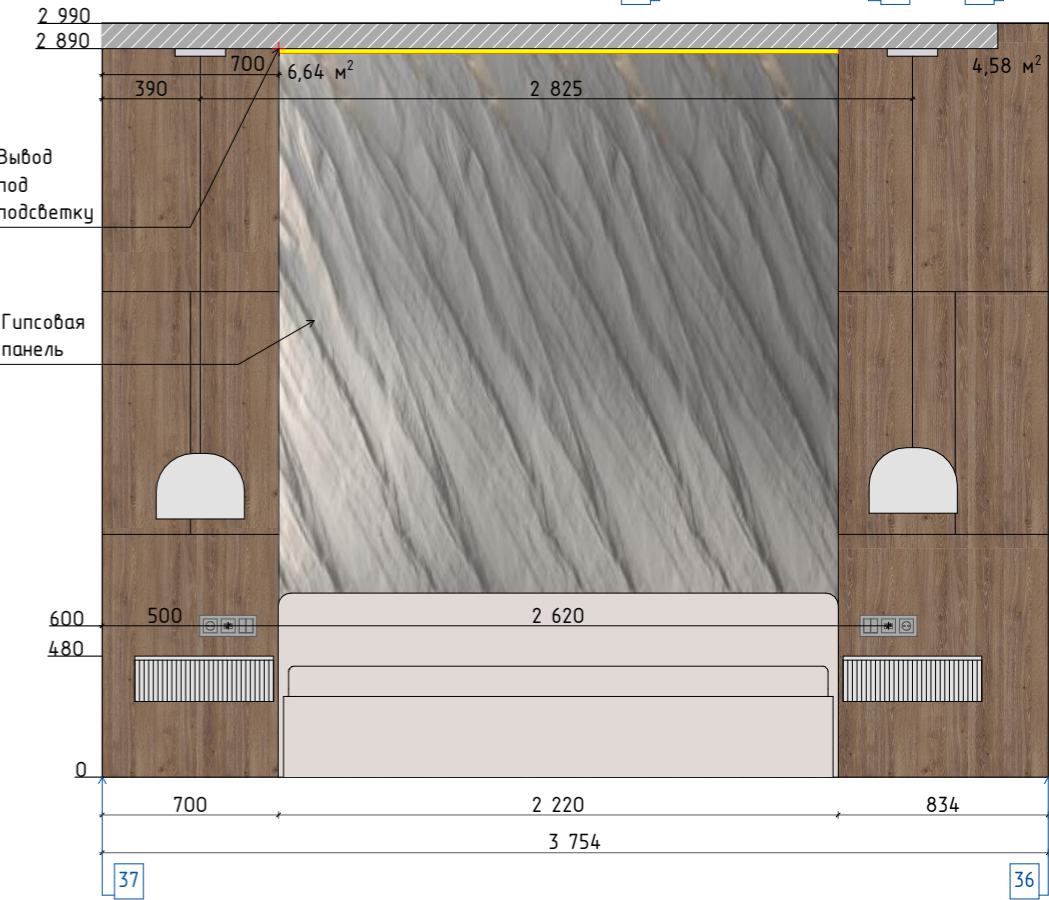
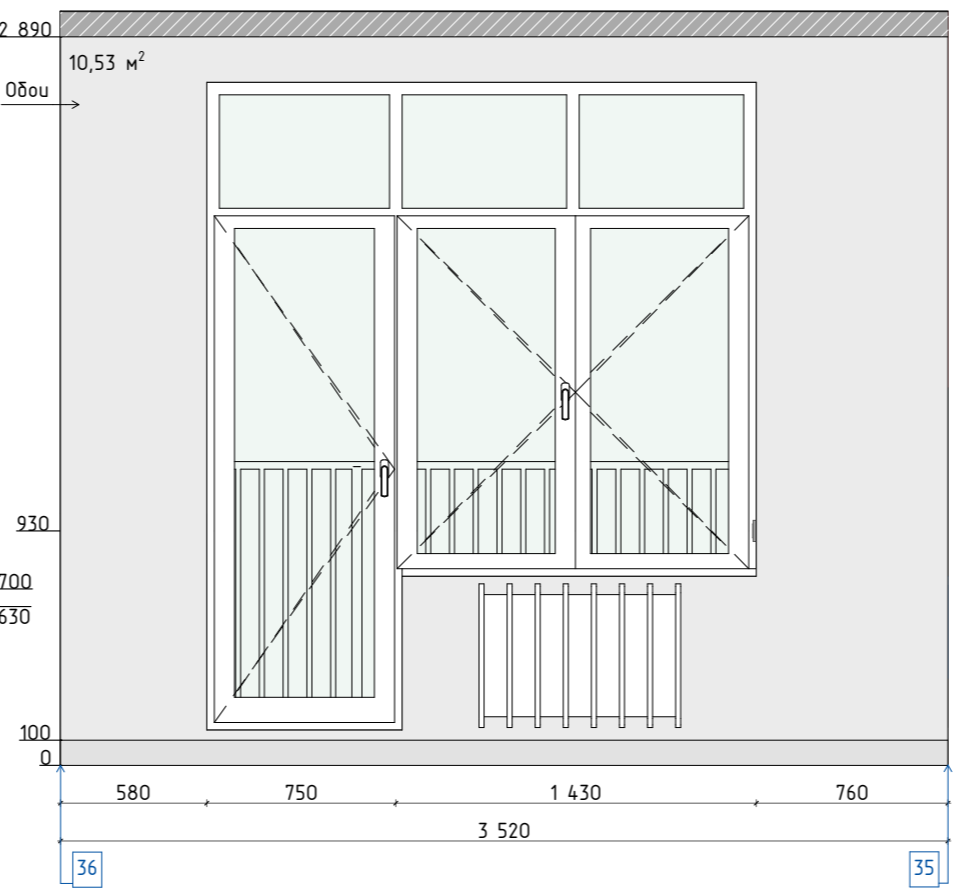
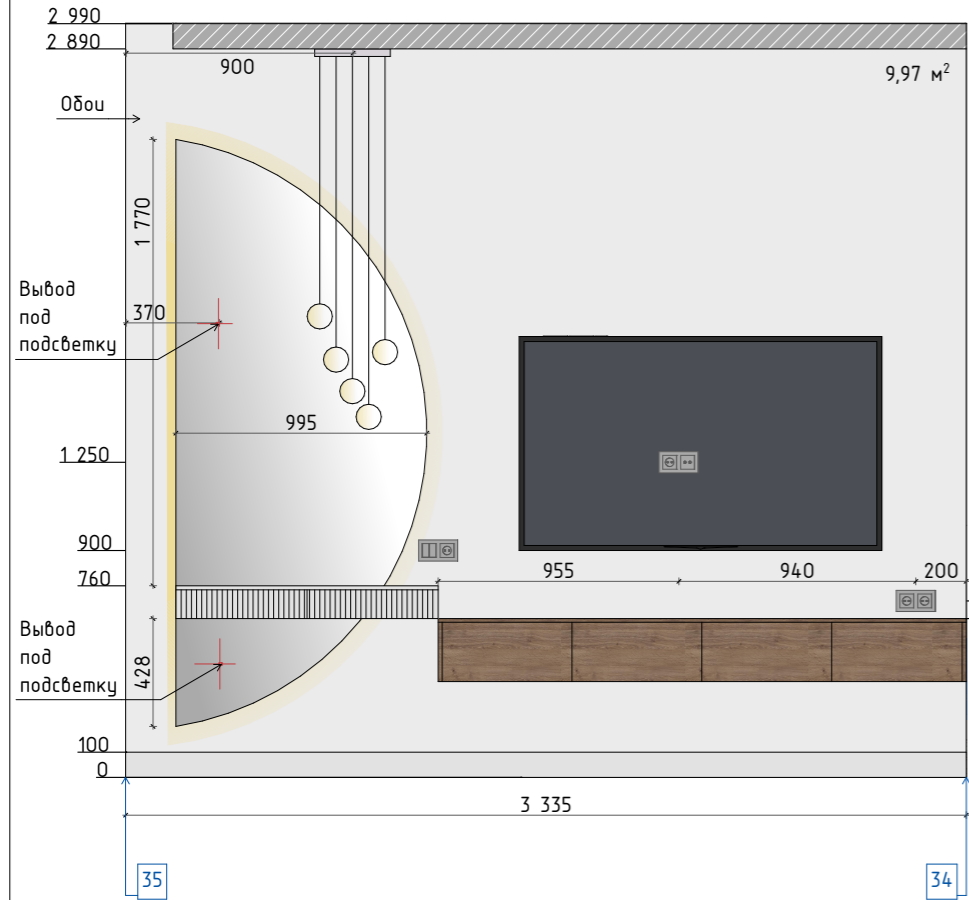
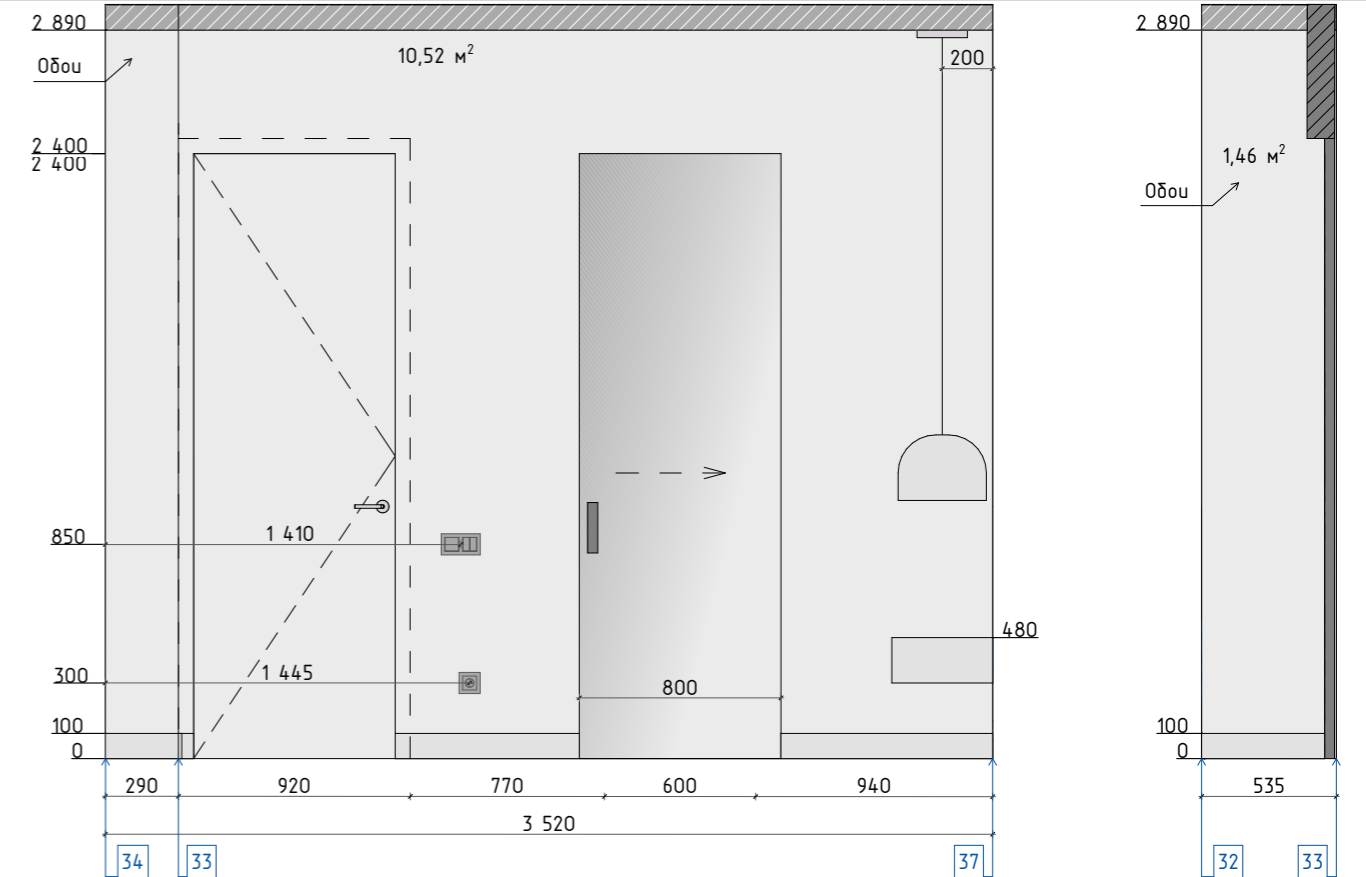

Развертки по стенам. Гардеробная

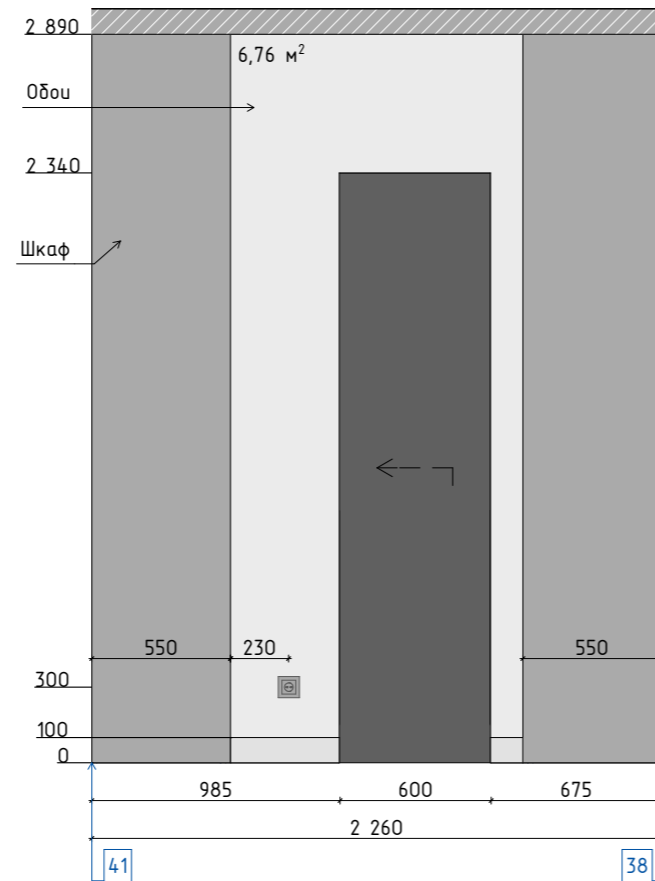
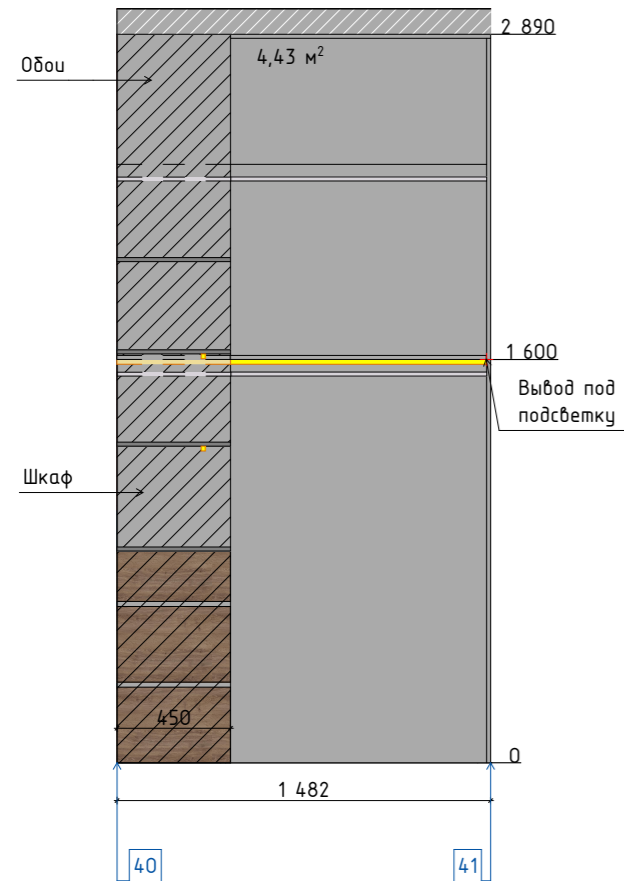
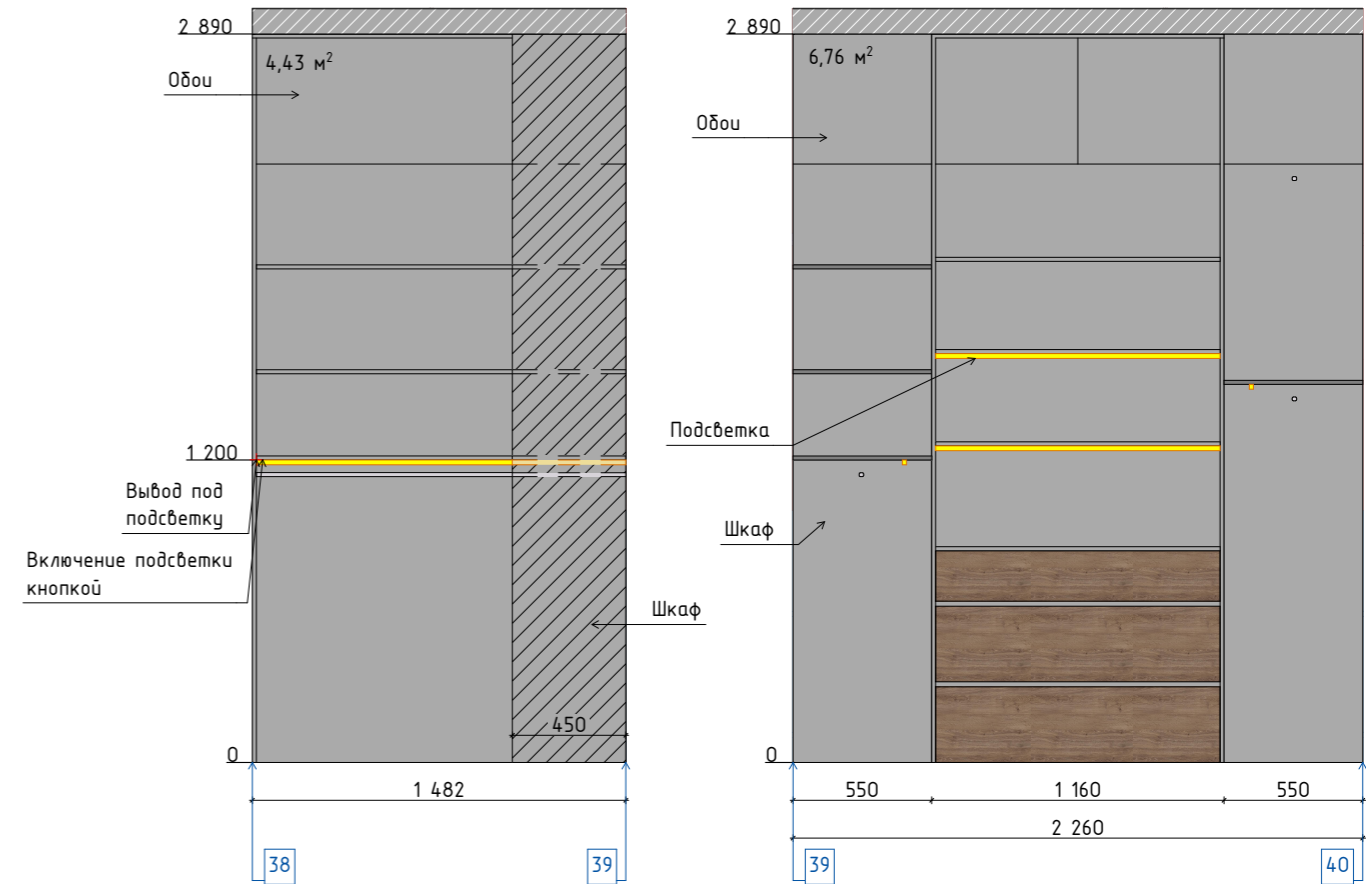
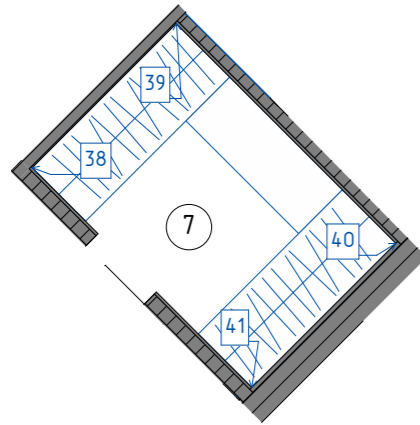

Расход материалов. Гардеробная			
Наименование	Условное обозначение	S нетто, кв.м (без запаса)	Примечание
Обои		22,38	

ПРИМЕЧАНИЕ:

- привязка электрооборудования, выходы проводов и пр. указывается от чистового пола;
- количество материала для отделки стен дано без запаса;
- пересчитать все материалы перед заказом с менеджером бренда (используя данные проекта);
- размеры, детали, материалы и внутреннее наполнение изделий по индивидуальным заказам проработать со специалистом по изготовлению мебели на заказ;
- на развертках показаны размеры полотен дверей (не проемов).

	Автор проекта:	Чернова Клара	Дизайн-проект квартиры по адресу:	Развертки по стенам. Гардеробная	Стадия	Лист	Листов
	Телефон:	8-910-471-19-58			РП	38	61
					Масштаб 1:55, 1:30		

Развертки по стенам. Ванная комната

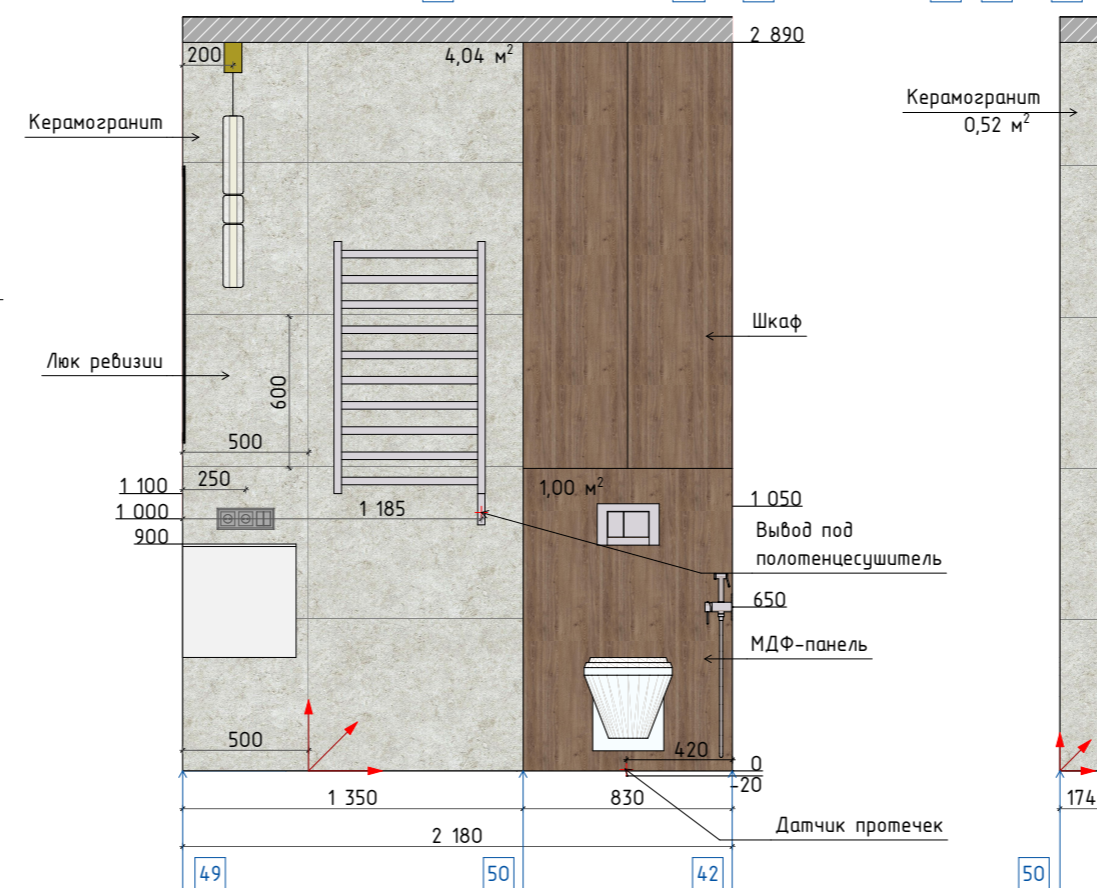
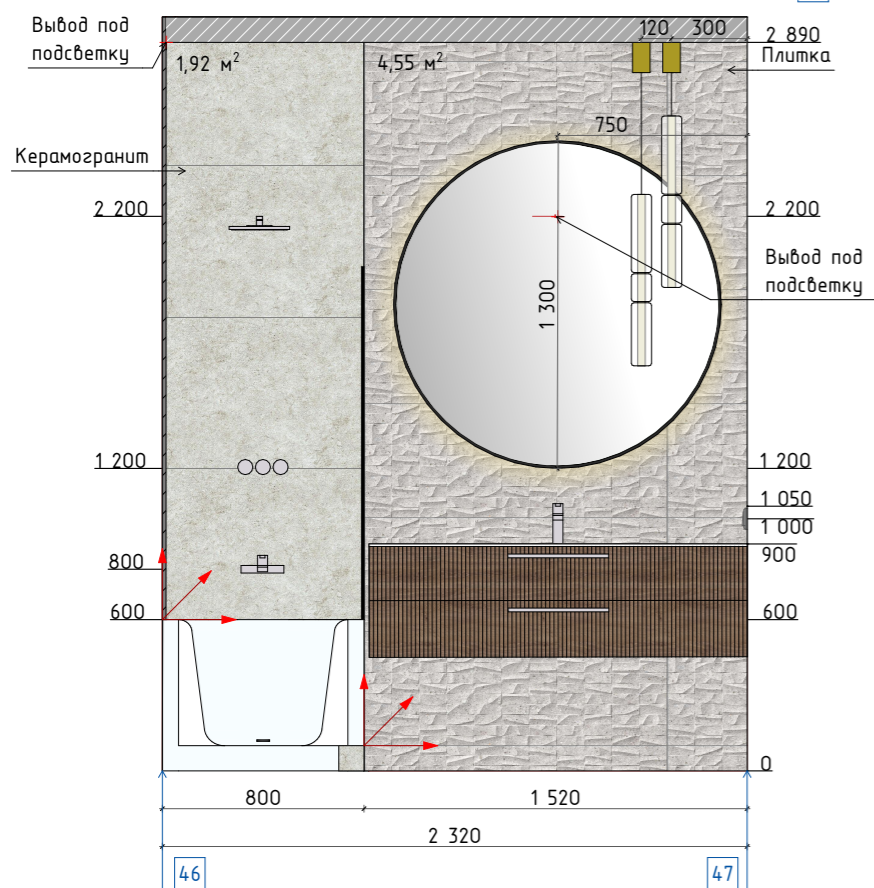
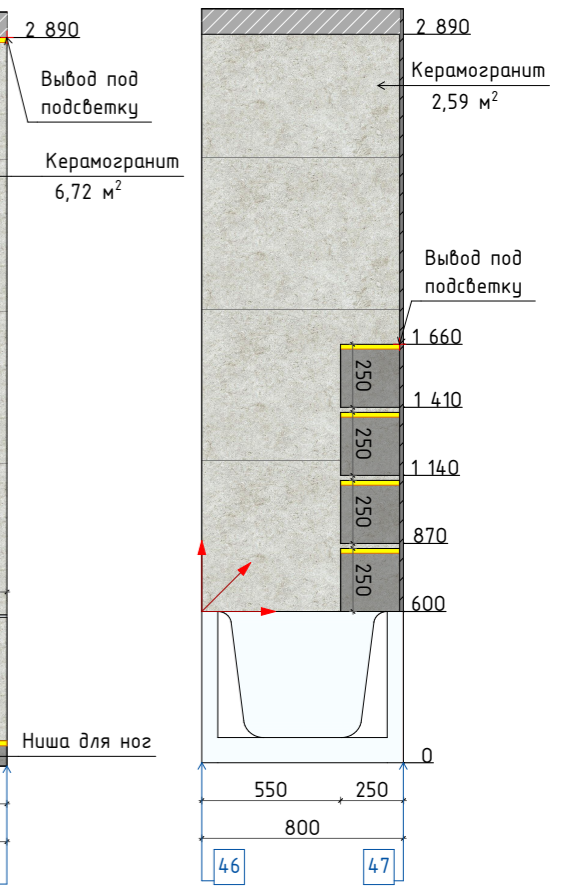
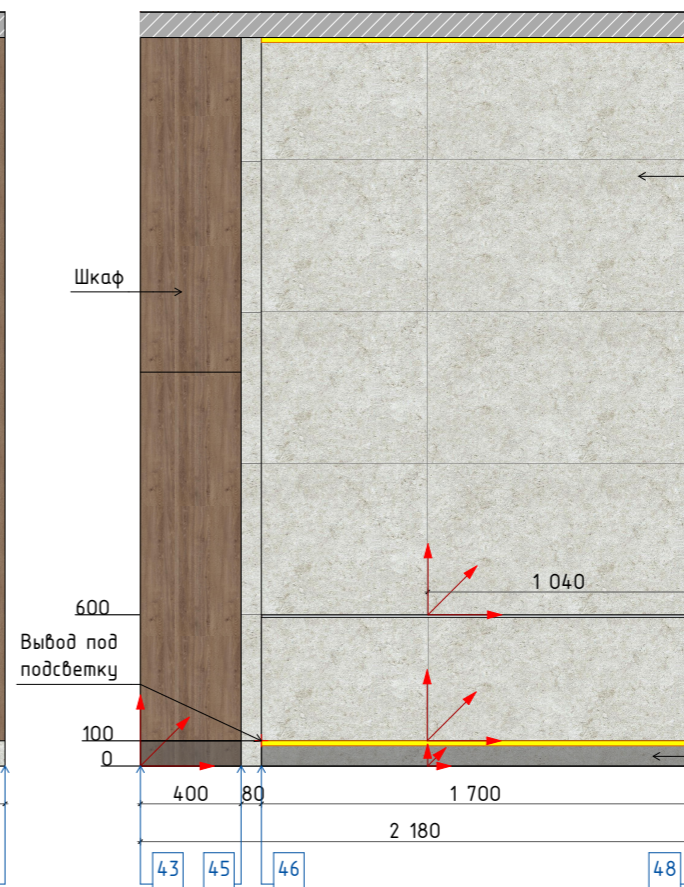
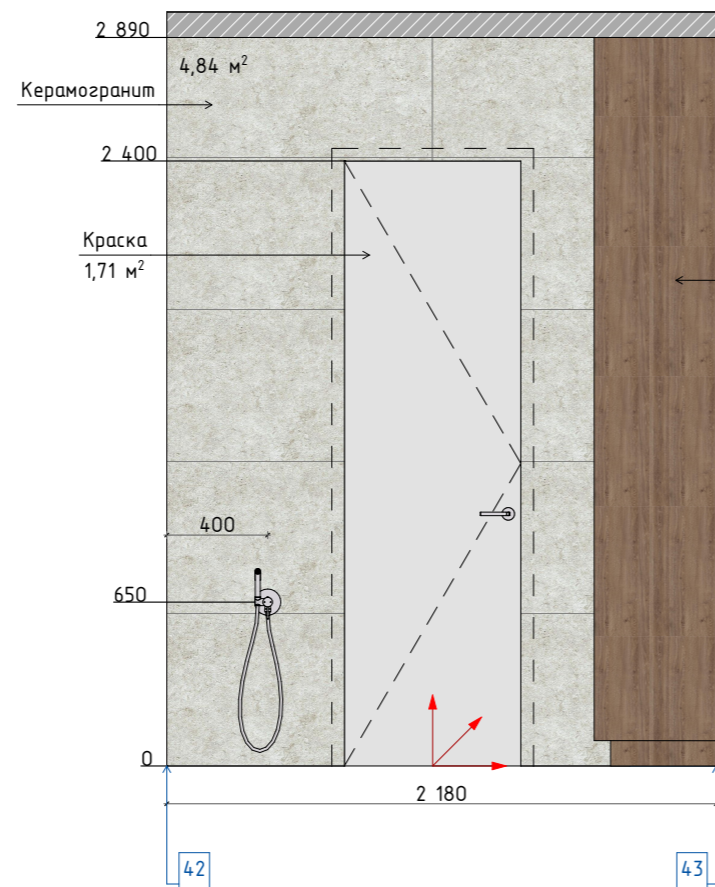
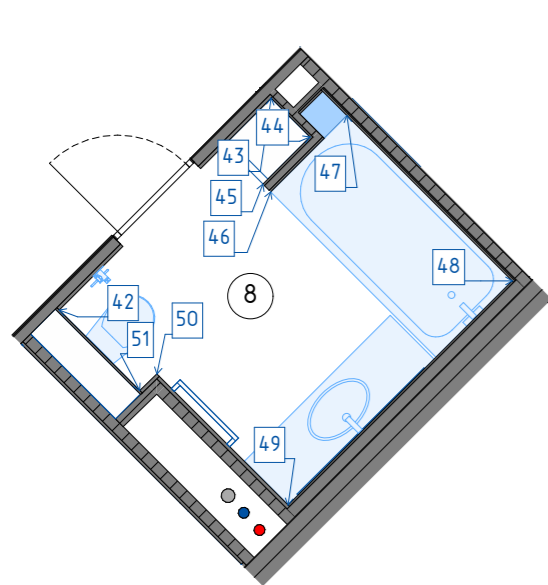

Наименование	Условное обозначение	S нетто, кв.м (без запаса)	Примечание
Керамогранит Nahos Москит Ostuni Grey Nat Ref, 60x120		23,75	
МДФ-панель		1,00	МДФ-панель в шпоне или ЛДСП с фактурой дерева
Настенная плитка Porcelanosa Prada Mosaico Acero, 45x120		4,54	

ПРИМЕЧАНИЕ:
 -привязка электрооборудования, выходы проводов и пр. указывается от чистового пола;
 -количество материала для отделки стен дано без запаса;
 -пересчитать все материалы перед заказом с менеджером бренда (используя данные проекта);
 -размеры, детали, материалы и внутреннее наполнение изделий по индивидуальным заказам проработать со специалистом по изготовлению мебели на заказ;
 -на развертках показаны размеры полотен дверей (не проемов).

Развертки по стенам. Детская Александры. Часть 1

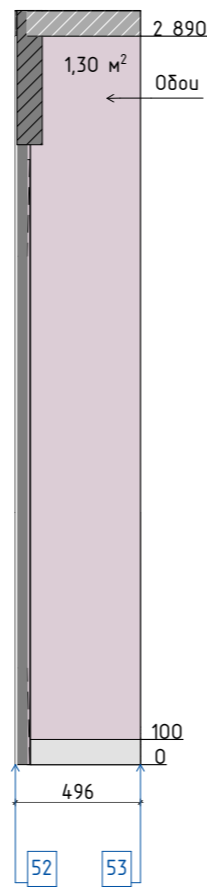
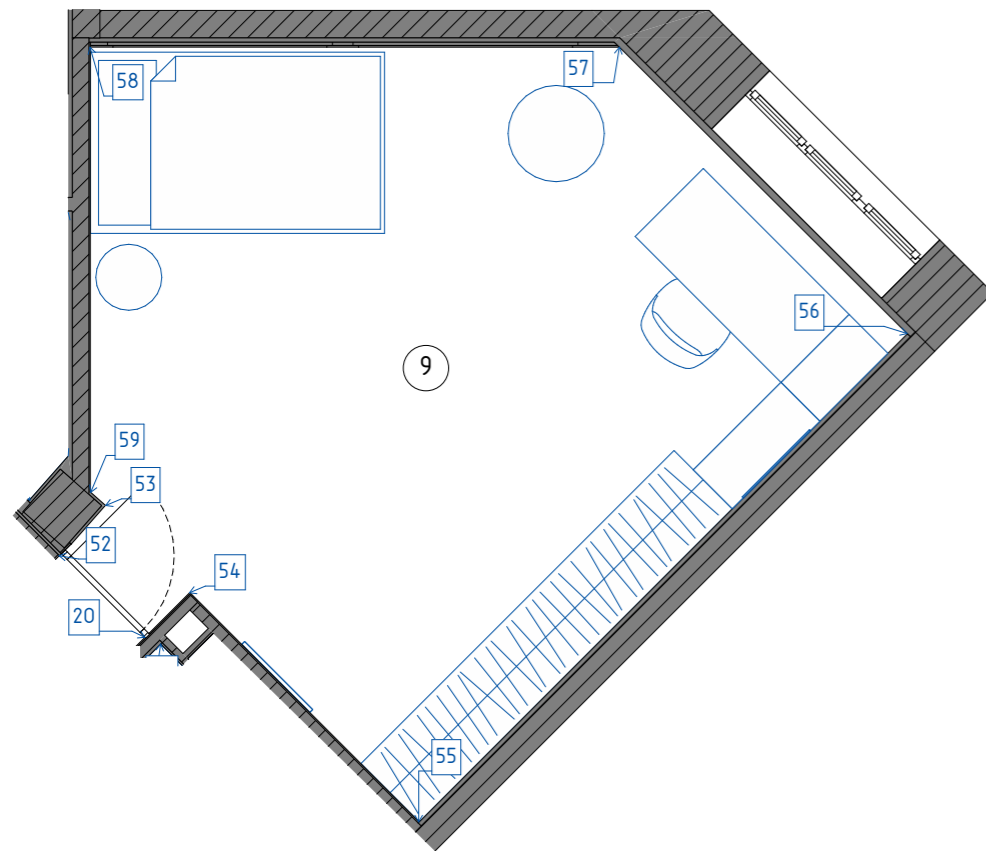

Шкаф

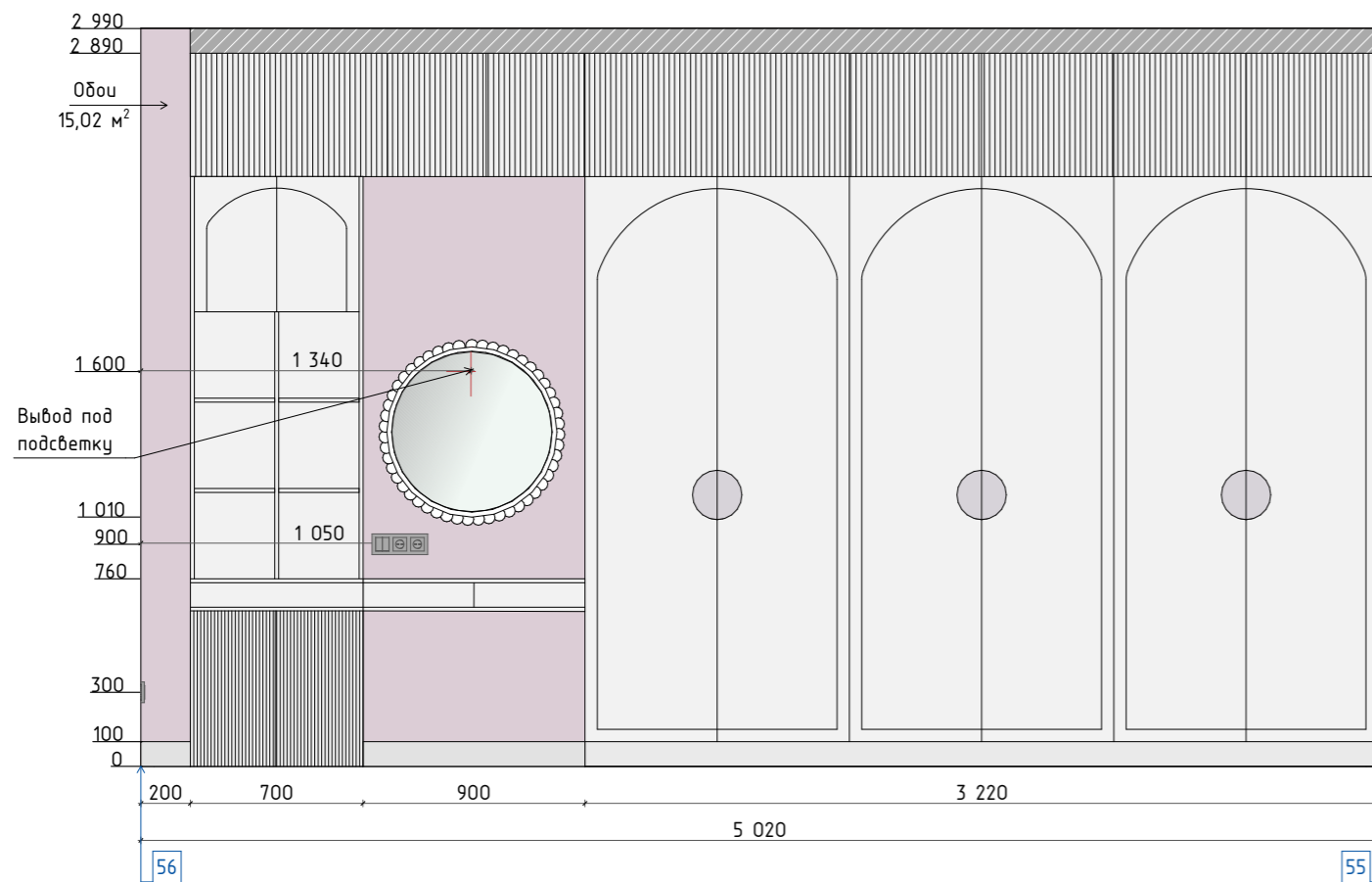
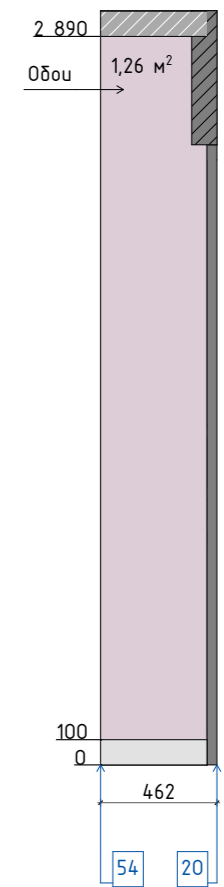
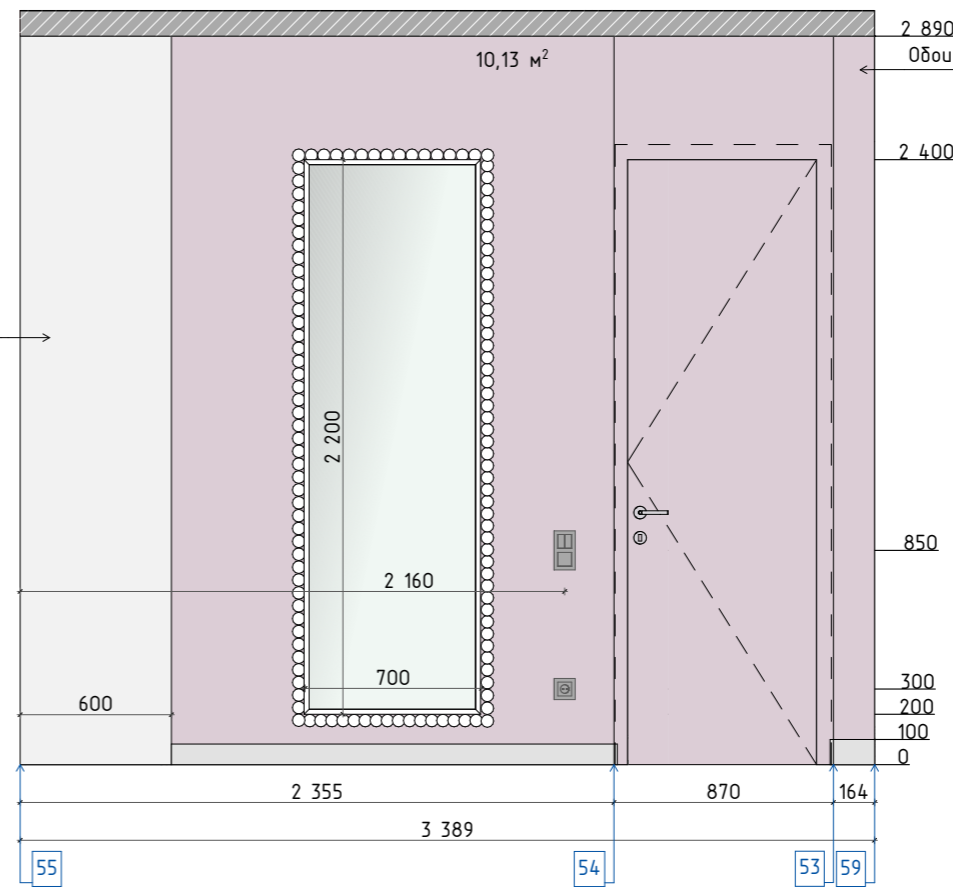

Наименование	Условное обозначение	S нетто, кв.м (без запаса)	Примечание
Обои		57,96	
Фотообои Alltowell Полевые цветы Арт.s435		6,76	скидка 5%, промокод clarissa

ПРИМЕЧАНИЕ:

- привязка электрооборудования, выходы проводов и пр. указывается от чистового пола;
- количество материала для отделки стен дано без запаса;
- пересчитать все материалы перед заказом с менеджером бренда (используя данные проекта);
- размеры, детали, материалы и внутреннее наполнение изделий по индивидуальным заказам проработать со специалистом по изготовлению мебели на заказ;
- на развертках показаны размеры полотен дверей (не проемов).

СВ	Автор проекта:	Чернова Клара	Дизайн-проект квартиры по адресу:	Развертки по стенам. Детская Александры. Часть 1	Стадия	Лист	Листов
	Телефон:	8-910-471-19-58			РП	40	61
					Масштаб 1:55, 1:30		

Развертки по стенам. Детская Александры. Часть 2

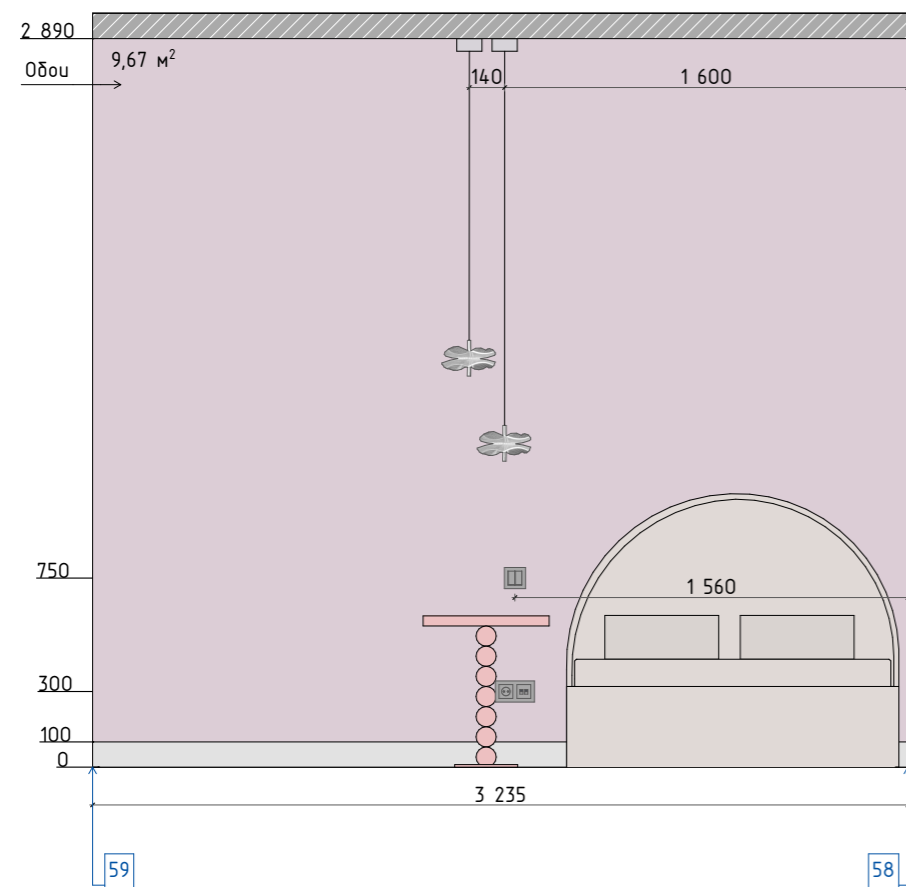
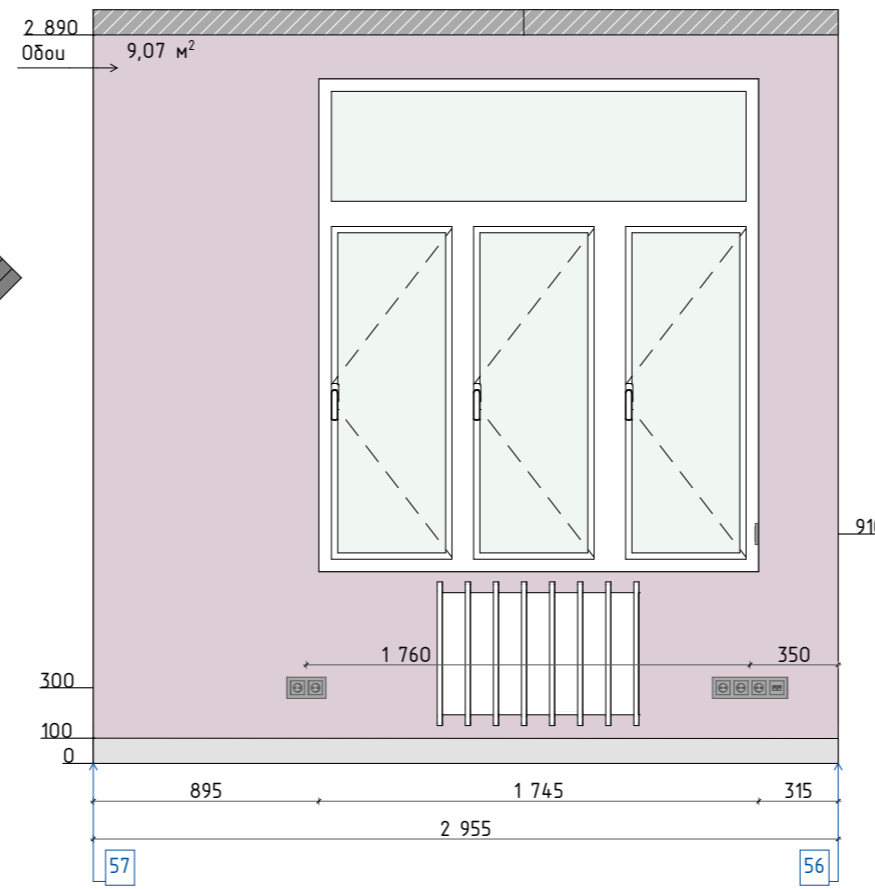
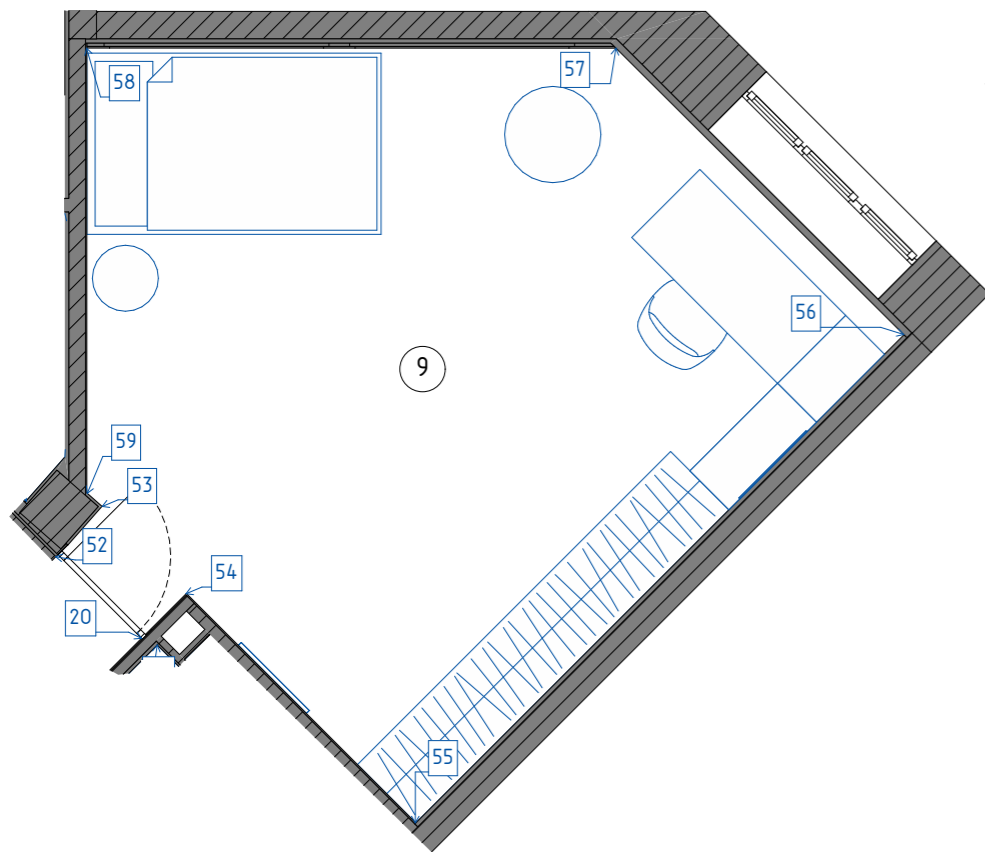

Наименование	Условное обозначение	S нетто, кв.м (без запаса)	Примечание
Обои		57,96	
Фотообои Alltowell Полевые цветы Арм.s435		6,76	скидка 5%, промокод clarissa

ПРИМЕЧАНИЕ:

- привязка электрооборудования, выходы проводов и пр. указывается от чистового пола;
- количество материала для отделки стен дано без запаса;
- пересчитать все материалы перед заказом с менеджером бренда (используя данные проекта);
- размеры, детали, материалы и внутреннее наполнение изделий по индивидуальным заказам проработать со специалистом по изготовлению мебели на заказ;
- на развертках показаны размеры полотен дверей (не проемов).

Развертки по стенам. Техническое помещение

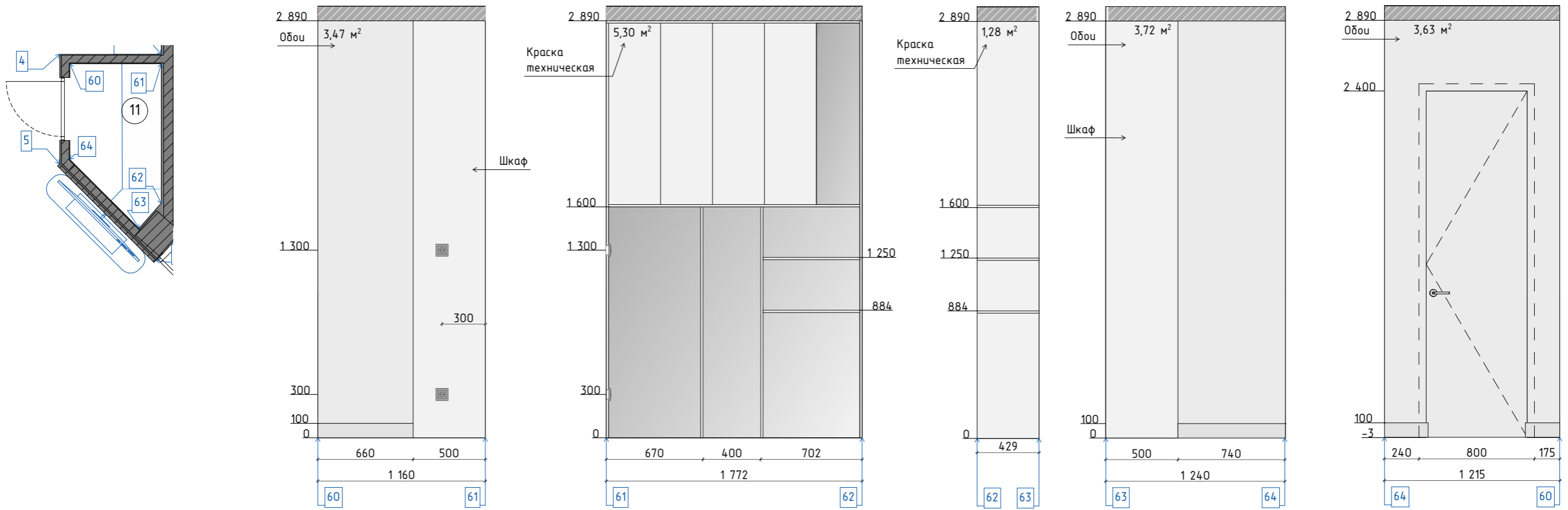

Наименование	Условное обозначение	S нетто, кв.м (без запаса)	Примечание
Краска техническая		6,58	Покраска за шкафами
Обои		10,82	

ПРИМЕЧАНИЕ:

- привязка электрооборудования, выводы проводов и пр. указывается от чистового пола;
- количество материала для отделки стен дано без запаса;
- пересчитать все материалы перед заказом с менеджером бренда (используя данные проекта);
- размеры, детали, материалы и внутреннее наполнение изделий по индивидуальным заказам проработать со специалистом по изготовлению мебели на заказ;
- на развертках показаны размеры полотен дверей (не проемов).

Развертки по стенам. Гостевой санузел

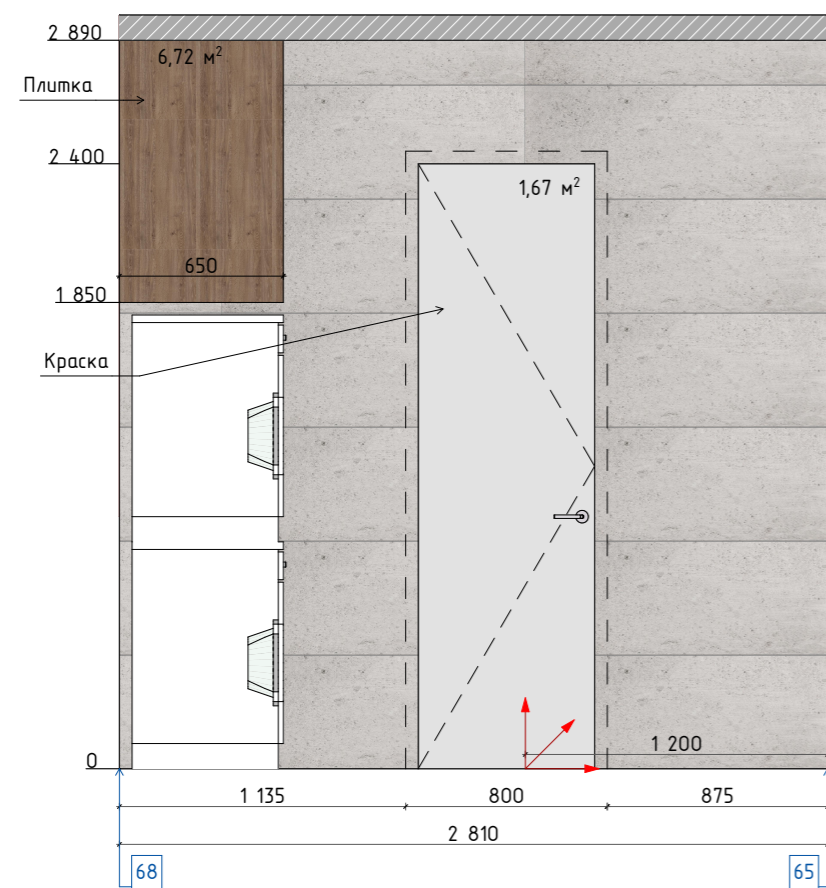
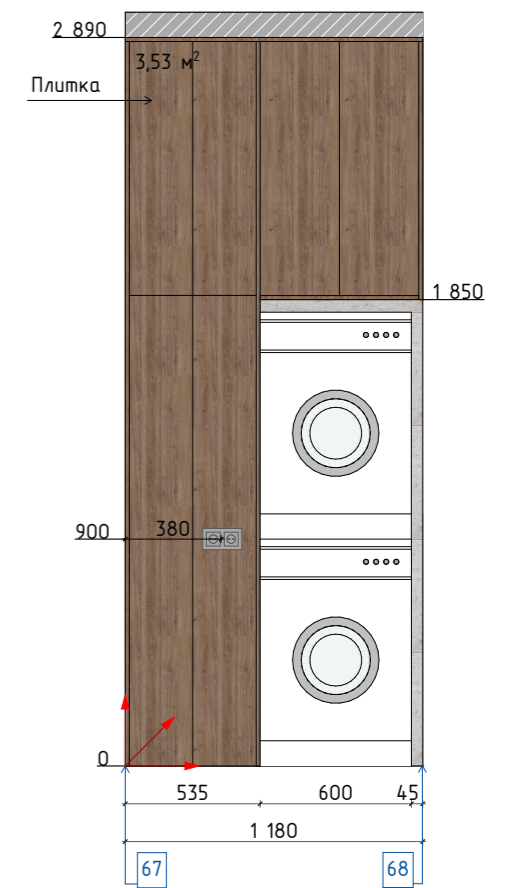
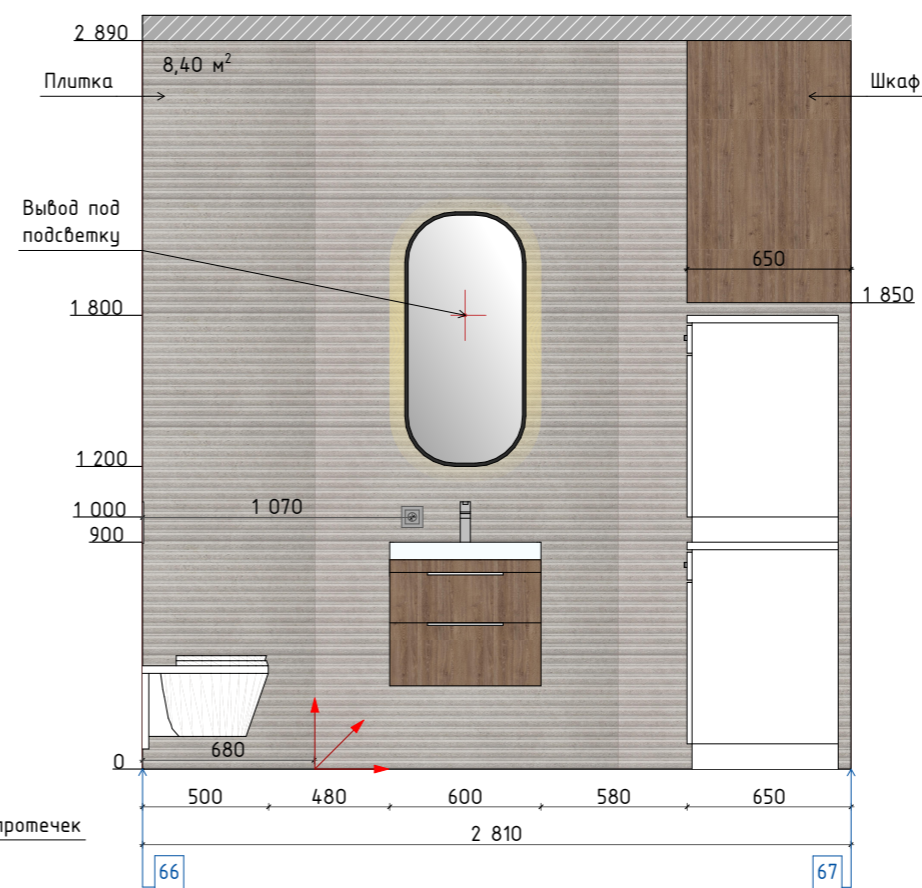
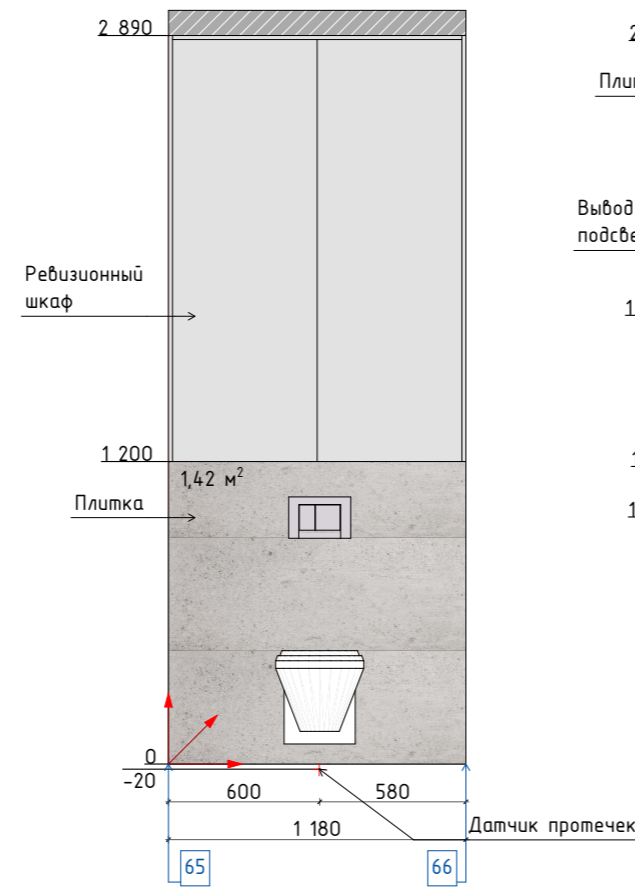
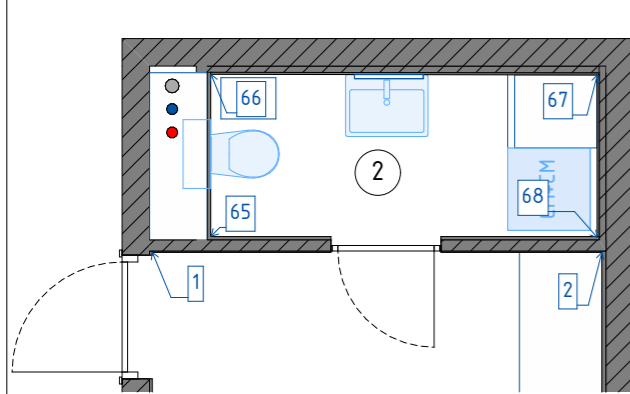

Наименование	Условное обозначение	S нетто, кв.м (без запаса)	Примечание
Краска		1,67	
Настенная плитка Porcelanosa Prada Acero G-270, 45x120		11,68	
Настенная плитка Porcelanosa Prada Mombasa Acero G-274, 45x120		8,40	

ПРИМЕЧАНИЕ:
 -привязка электрооборудования, выводы проводов и пр. указывается от чистового пола;
 -количество материала для отделки стен дано без запаса;
 -пересчитать все материалы перед заказом с менеджером бренда (используя данные проекта);
 -размеры, детали, материалы и внутреннее наполнение изделий по индивидуальным заказам проработать со специалистом по изготовлению мебели на заказ;
 -на развертках показаны размеры полотен дверей (не проемов).

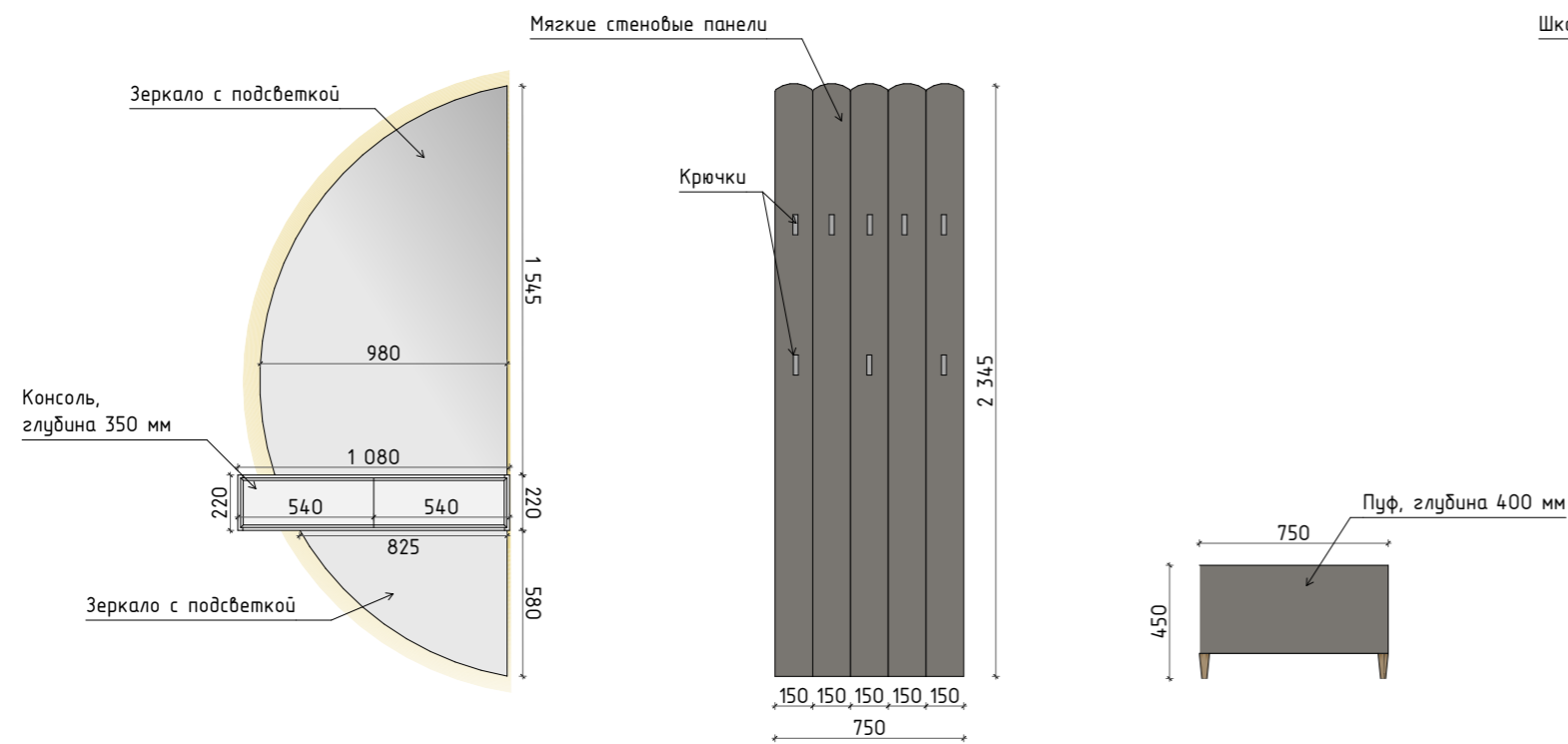

Консоль с зеркалом

1. Материал фасада - МДФ в эмали (цвет светло-серый).
2. Система открывания ящика Push-to-open.
3. Глубина - 350 мм
4. Зеркало состоит из двух частей.

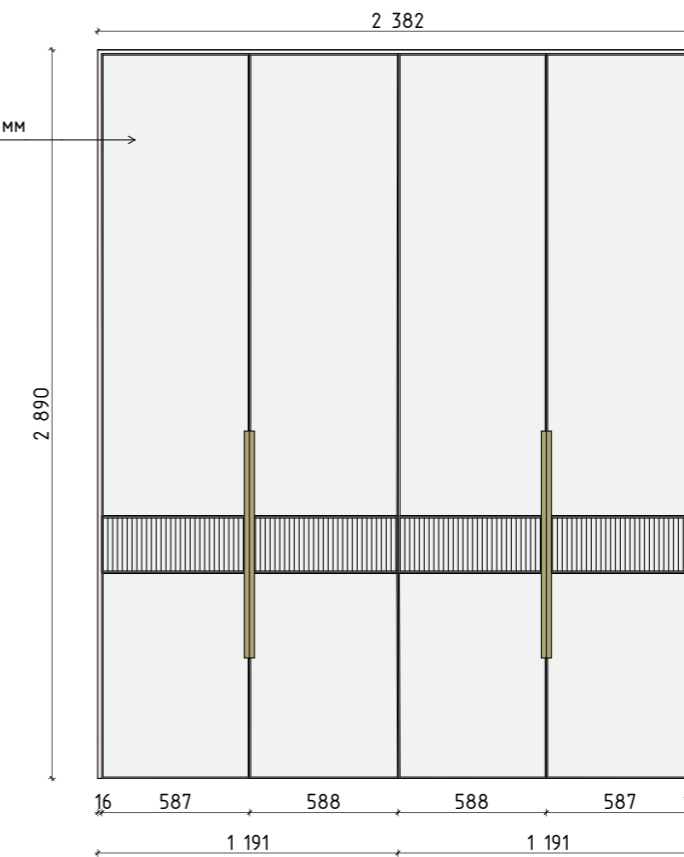

Шкаф

1. Материал фасада - МДФ в эмали, комбинированный с рифленой вставкой (цвет светло-серый).
2. Корпус - ЛДСП.
3. Глубина шкафа - 600 мм.
4. Ручки накладные.
5. Наполнение согласовать с производителем мебели.
6. Корпус без цоколя.

ПРИМЕЧАНИЕ:

-все размеры указаны в миллиметрах;
 -чертежи мебели носят рекомендательный характер;
 -точные размеры всех изделий по индивидуальным заказам уточняются по факту специалистом-исполнителем;
 -обязателен замер от поставщика после окончания отделочных работ.

СВ	Автор проекта:	Чернова Клара	Дизайн-проект квартиры по адресу:	Мебель на заказ. Прихожая	Стадия	Лист	Листов
	Телефон:	8-910-471-19-58			РП	44	61
					Масштаб 1:30		

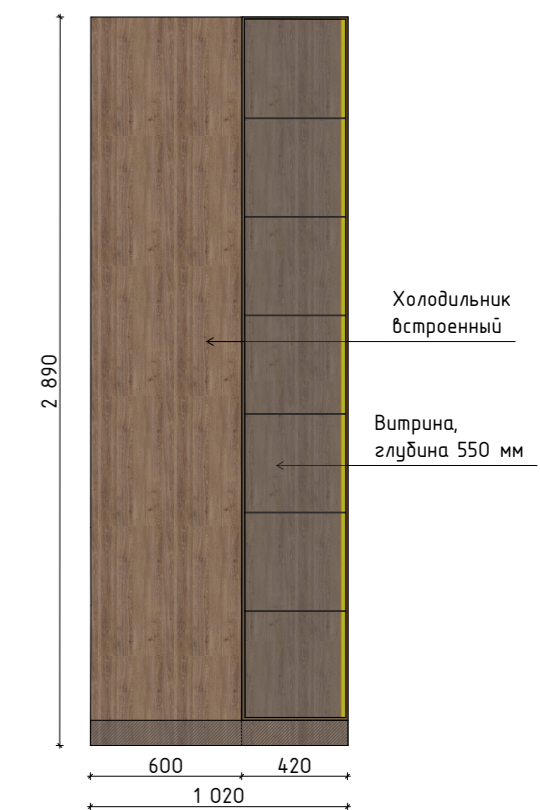
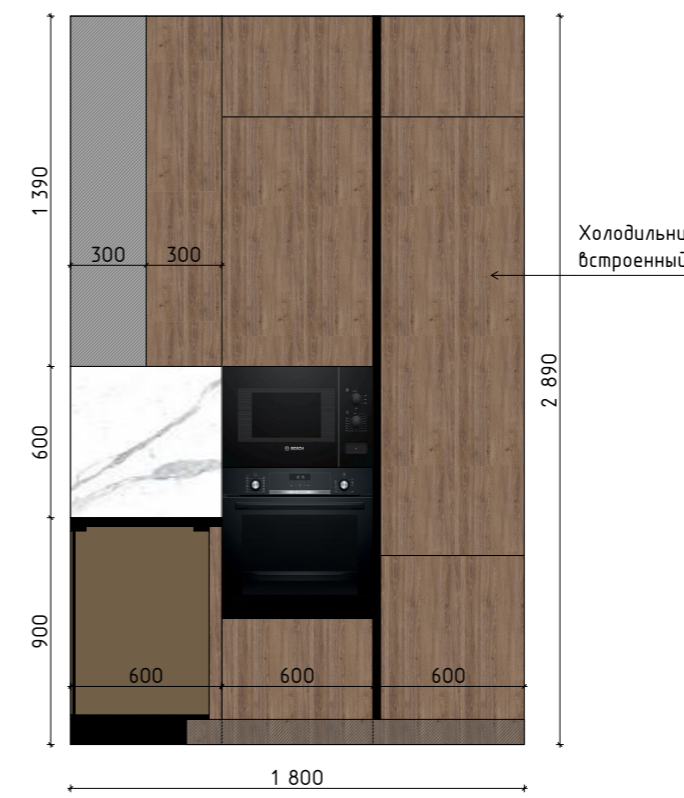
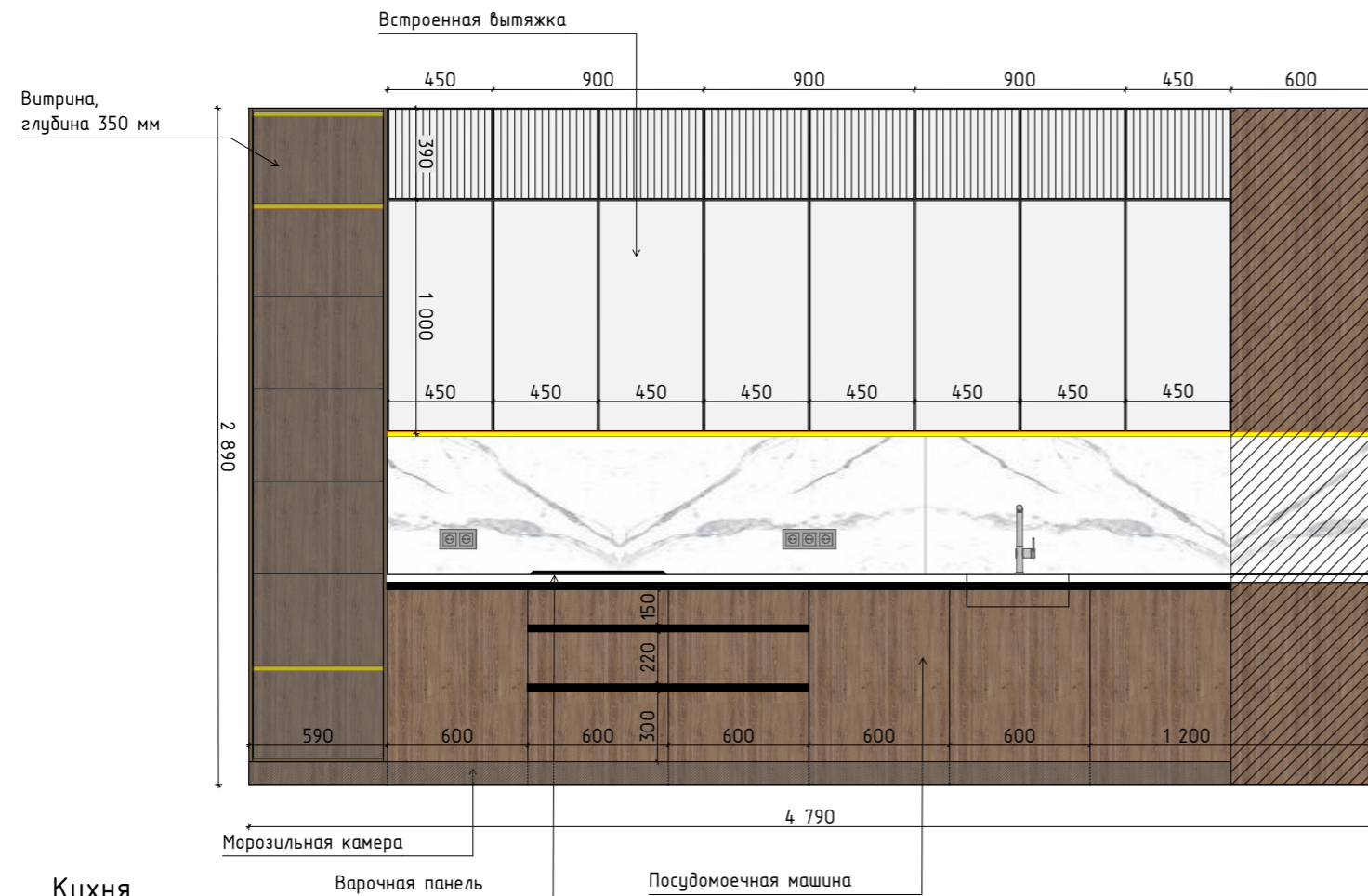

Кухня

1. Материал фасадов:

- верхний фронт - МДФ в эмали;
- нижний фронт - ЛДСП Egger;
- витрины - стекло в рамочном фасаде.

2. Материал корпуса - ЛДСП Egger.

3. Открывание:

- фасады верхнего фронта ниже самого корпуса на 20мм (для открывания без ручки);
- нижние фасады, пеналы - профиль Gola;
- витрины - Push-to-open.

4. Материал столешницы подобрать при заказе кухни.

5. Включение подсветки рабочей зоны и витрин с кнопки на верхнем фронте.

Вид сверху:

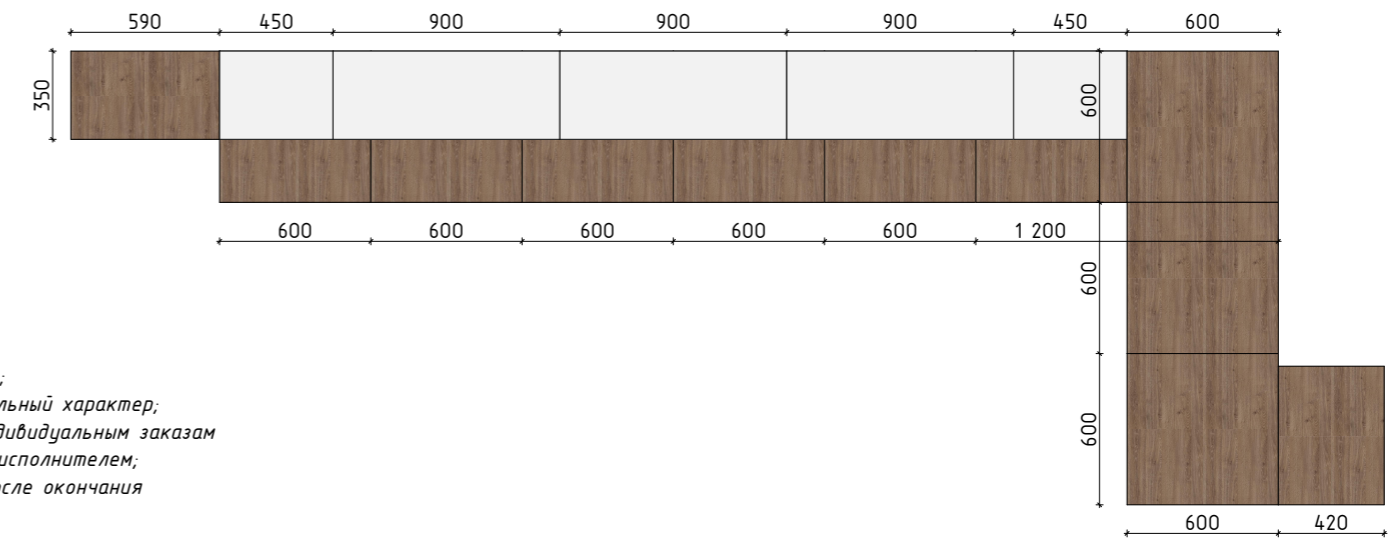

ПРИМЕЧАНИЕ:

-все размеры указаны в миллиметрах;
 -чертежи мебели носят рекомендательный характер;
 -точные размеры всех изделий по индивидуальным заказам уточняются по факту специалистом-исполнителем;
 -обязателен замер от поставщика после окончания отделочных работ.

	Автор проекта:	Чернова Клара	Дизайн-проект квартиры по адресу:	Стадия	Лист	Листов
	Телефон:	8-910-471-19-58		РП	45	61
Мебель на заказ. Кухня				Масштаб 1:30		



Стеллаж, гостиная

1. Ширина - 1650 мм, высота 2890 мм, глубина 300 мм.
2. Корпус - ЛДМП Egger.
3. Конструкцию согласовать с конструкторами мебельной компании. За основу взять Стеллаж 45° бренда Yagatam.

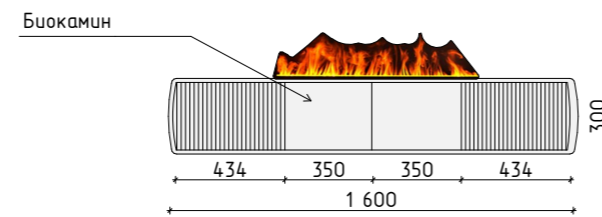

Тумба под ТВ, гостиная

1. Материал фасада - МДФ в эмали (цвет светло-серый).
2. Интегрированная ручка.

ПРИМЕЧАНИЕ:

-все размеры указаны в миллиметрах;
 -чертежи мебели носят рекомендательный характер;
 -точные размеры всех изделий по индивидуальным заказам уточняются по факту специалистом-исполнителем;
 -обязателен замер от поставщика после окончания отделочных работ.

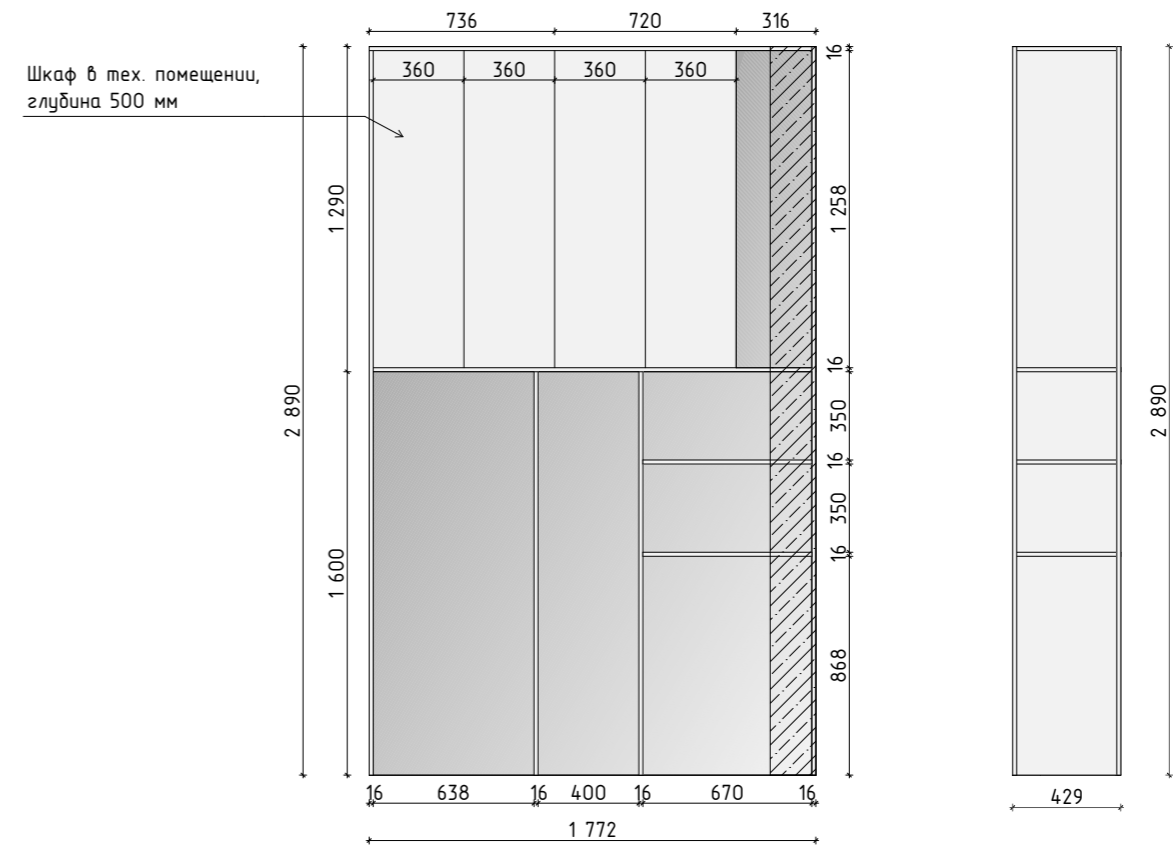

Вид сверху:

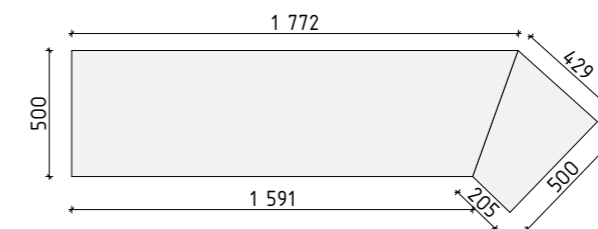

Шкаф, техническое помещение

1. Корпус - ЛДСП Egger.
2. Фасады - ЛДСП Egger.
3. Открывание фасадов - Push-to-open.

	Автор проекта:	Чернова Клара	Дизайн-проект квартиры по адресу:	Мебель на заказ. Гостиная, тех. помещение	Стадия	Лист	Листов
	Телефон:	8-910-471-19-58			РП	46	61
					Масштаб 1:30		

Мебель на заказ. Спальня, гардеробная

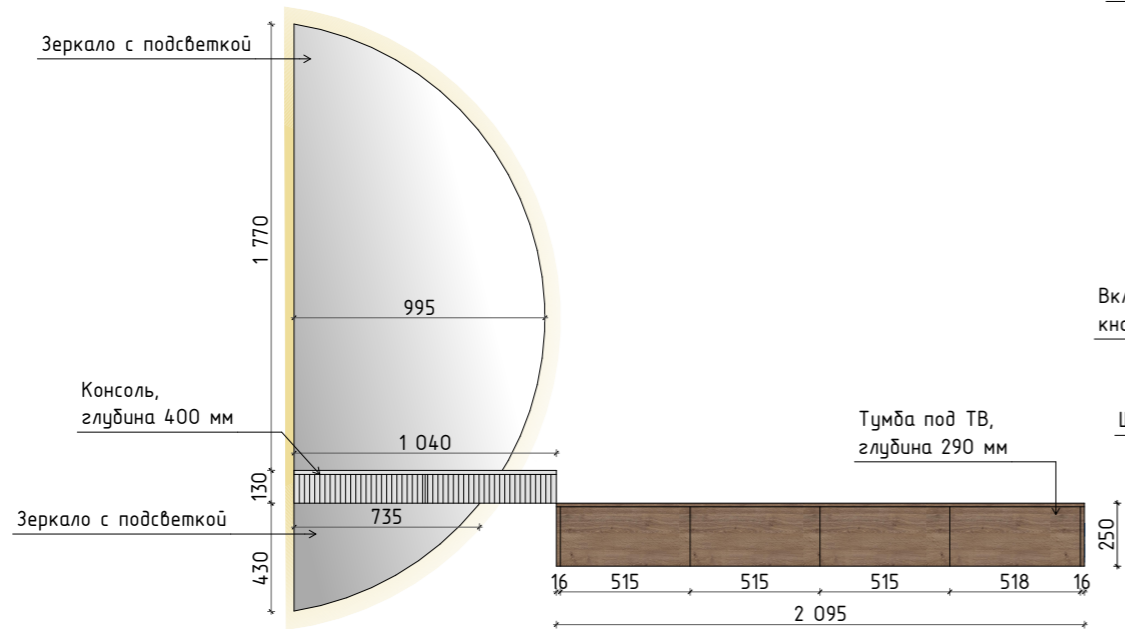

Спальня



Прикроватная тумба, 2 шт.

1. Материал фасада шкафа - МДФ в эмали, рифленая (цвет светло серый).
2. Глубина - 400 мм.
3. Открывание - Push-to-open.

Консоль с зеркалом

1. Материал фасада - МДФ в эмали, рифленая (цвет светло серый).
2. Глубина - 400 мм.
3. Открывание - Push-to-open.
4. Зеркало состоит из двух частей.

Тумба под ТВ

1. Материал фасада ЛДСП Egger, фактура дерева.
2. Глубина шкафа - 290 мм.
3. Интегрированная ручка.

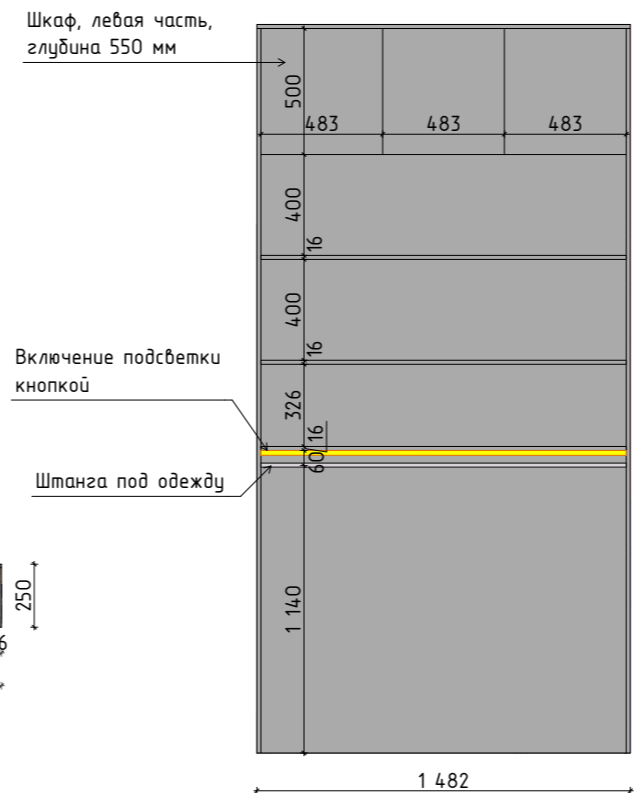

Шкаф, левая часть, глубина 550 мм

Включение подсветки кнопкой

Штанга под одежду

Шкаф, центральная часть, глубина 450 мм

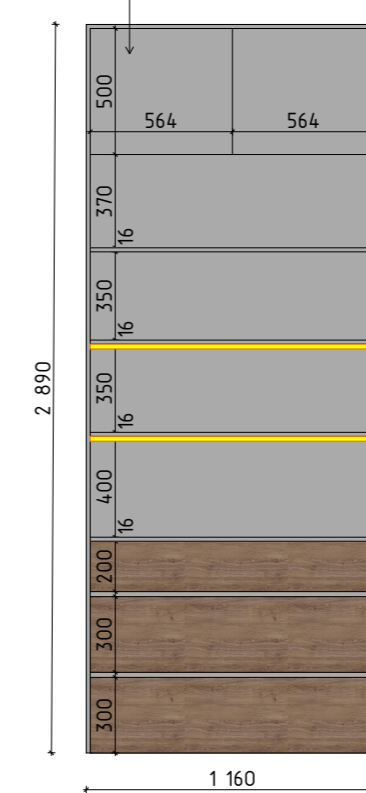

Шкаф, правая часть, глубина 550 мм

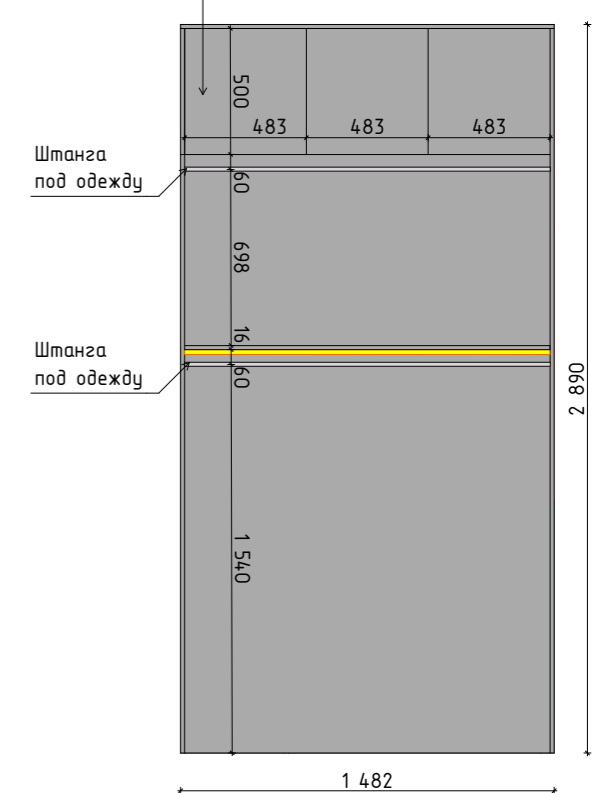

Гардеробная

1. Материал - ЛДСП Egger, цвет светло-серый.
2. Наполнение согласовать с производителем мебели.
3. Открывание антресолей - Push-to-open.
4. Штанги под одежду с усилением.
5. Включение подсветки полок с кнопки на мебели.

Вид сверху:

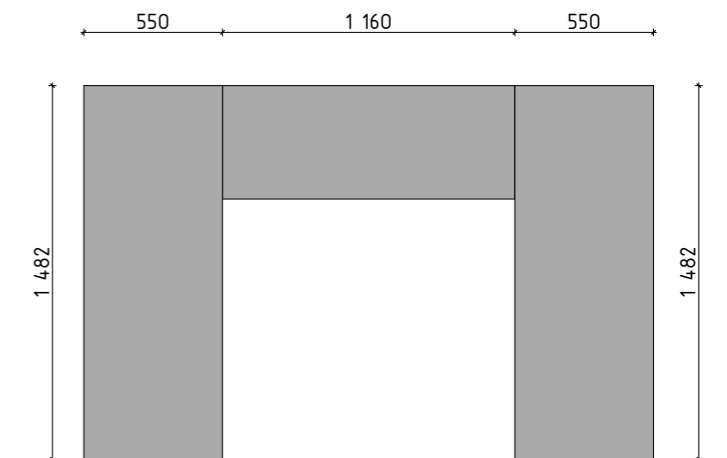

ПРИМЕЧАНИЕ:

-все размеры указаны в миллиметрах;
 -чертежи мебели носят рекомендательный характер;
 -точные размеры всех изделий по индивидуальным заказам уточняются по факту специалистом-исполнителем;
 -обязателен замер от поставщика после окончания отделочных работ.

	Автор проекта:	Чернова Клара	Дизайн-проект квартиры по адресу:	Мебель на заказ. Спальня, гардеробная	Стадия	Лист	Листов
	Телефон:	8-910-471-19-58			РП	48	61
					Масштаб 1:30		

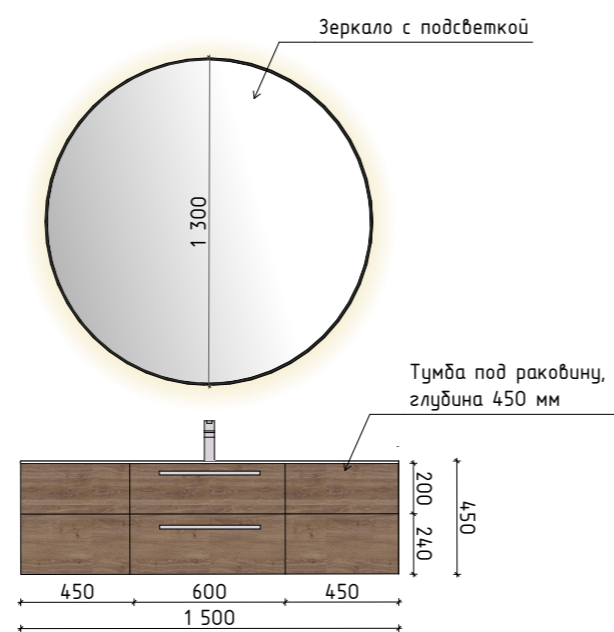

Ванная комната

Шкаф в нише

1. Материал фасада шкафа - ЛДСП Egger, фактура дерева.
2. Интегрированная ручка.
3. Наполнение согласовать с производителем мебели, внизу корзина для белья.

Тумба под раковину

1. Материал фасада шкафа - ЛДСП Egger, фактура дерева.
2. Глубина шкафа - 450 мм.
3. 6 ящиков
4. Открывание - ручки накладные металлические (посередине) и Push-to-open.

Шкаф над инсталляцией

1. Материал фасада шкафа - ЛДСП Egger, фактура дерева.
2. Открывание - Push-to-open.

ПРИМЕЧАНИЕ:

- все размеры указаны в миллиметрах;
- чертежи мебели носят рекомендательный характер;
- точные размеры всех изделий по индивидуальным заказам уточняются по факту специалистом-исполнителем;
- обязателен замер от поставщика после окончания отделочных работ.

	Автор проекта:	Чернова Клара	Дизайн-проект квартиры по адресу:	Мебель на заказ. Ванная комната	Стадия	Лист	Листов
	Телефон:	8-910-471-19-58			РП	49	61
					Масштаб 1:30		

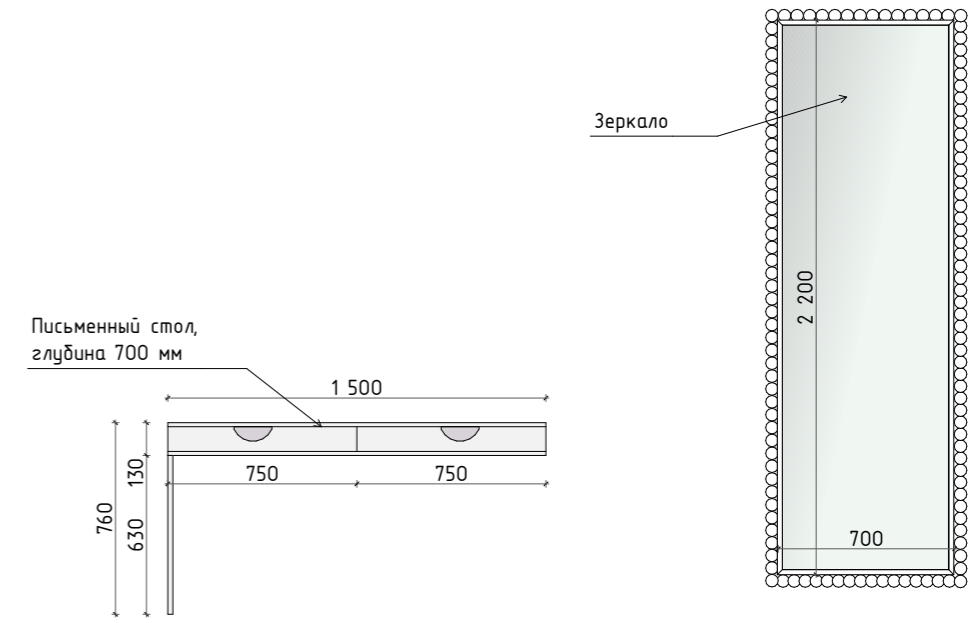
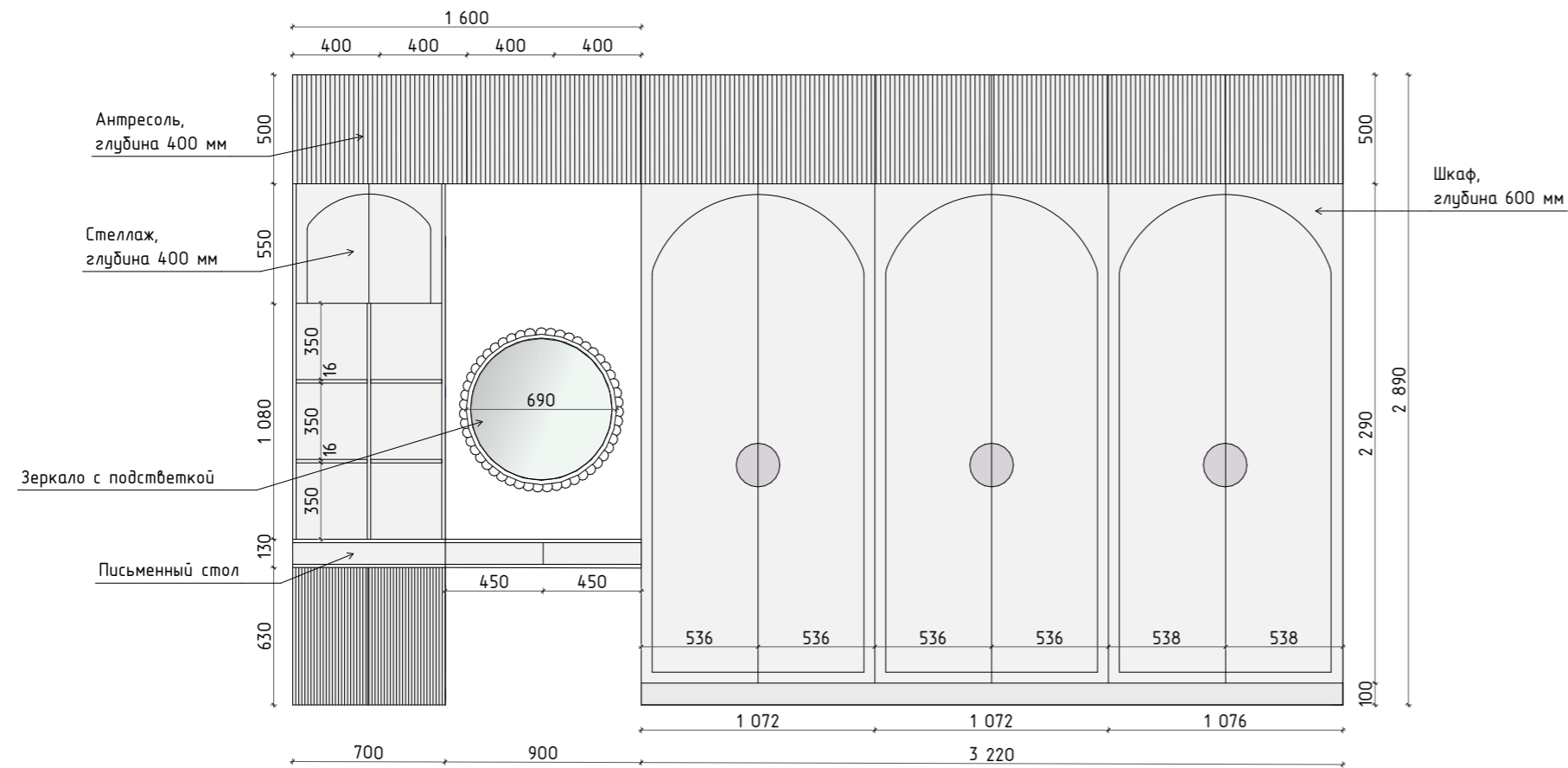

Вид сверху:

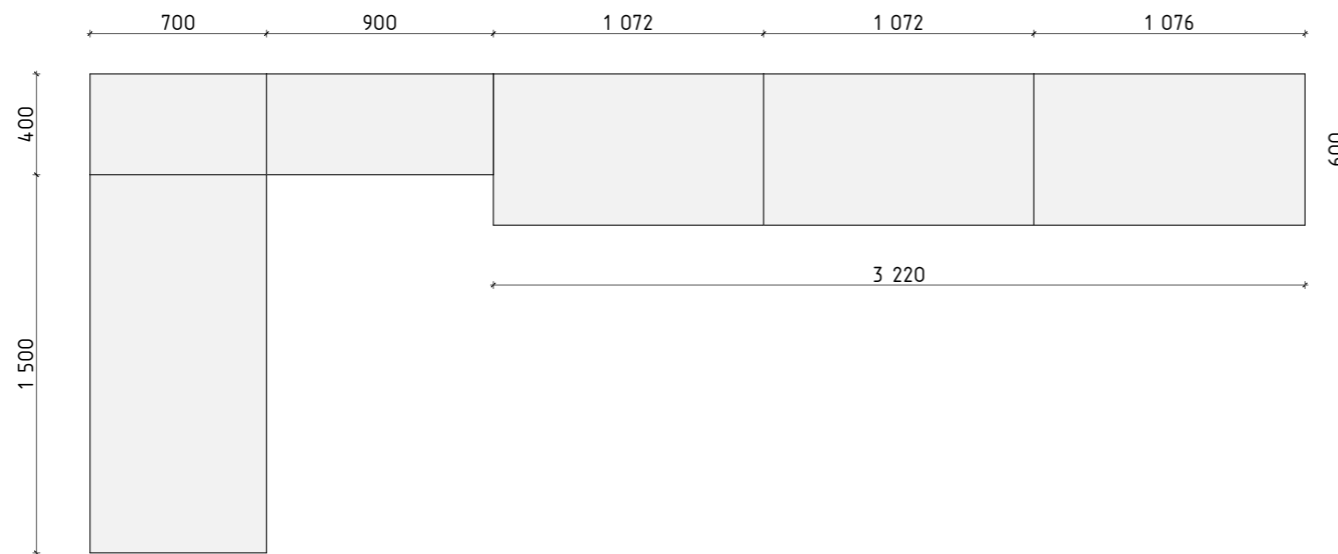

Шкаф, стеллаж, интегрированный письменный стол

1. Материал фасада шкафа - МДФ в эмали, комбинированный с рифленой вставкой (цвет белый).
2. Корпус - ЛДСП.
3. Ручки накладные - металлические.
4. Наполнение согласовать с производителем мебели.

ПРИМЕЧАНИЕ:

-все размеры указаны в миллиметрах;
 -чертежи мебели носят рекомендательный характер;
 -точные размеры всех изделий по индивидуальным заказам уточняются по факту специалистом-исполнителем;
 -обязателен замер от поставщика после окончания отделочных работ.

	Автор проекта:	Чернова Клара	Дизайн-проект квартиры по адресу:	Мебель на заказ. Детская Александры	Стадия	Лист	Листов
	Телефон:	8-910-471-19-58			РП	50	61
					Масштаб 1:30		

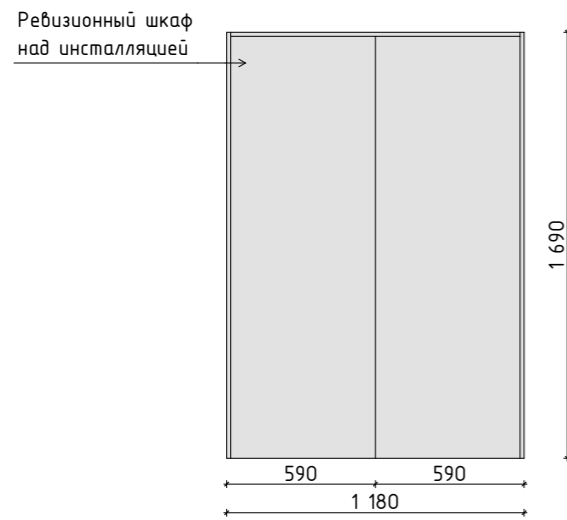

Гостевой санузел

Ревизионный шкаф над инсталляцией

1. Материал фасада шкафа - ЛДСП Egger, цвет светло-серый.
2. Открывание - Push-to-open.

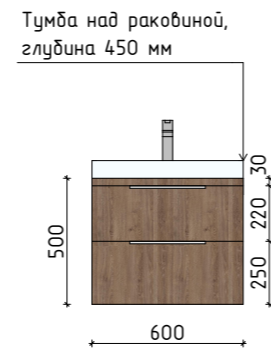

Тумба под раковиной

1. Материал фасада шкафа - ЛДСП Egger, фактура дерева.
2. Накладная ручка.

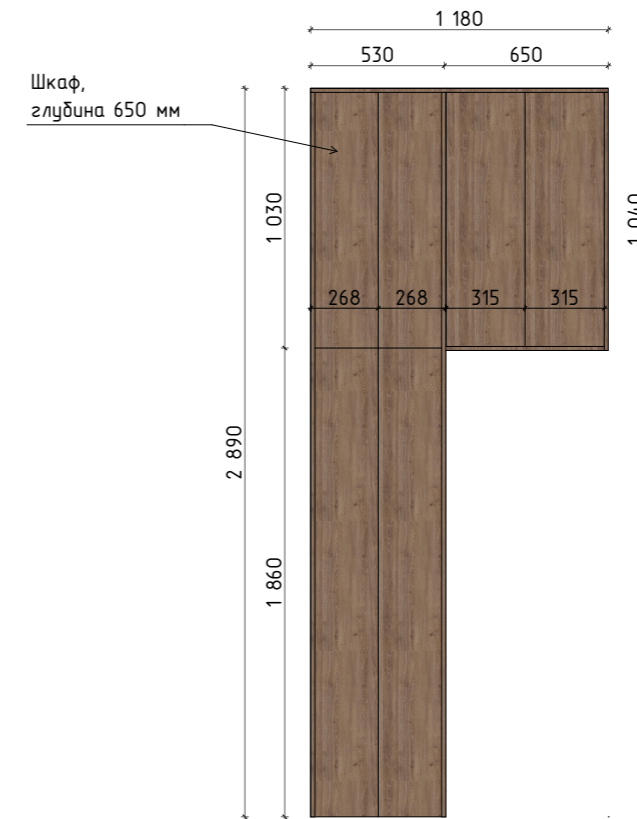

Шкаф

1. Материал фасада шкафа - ЛДСП Egger, фактура дерева.
2. Интегрированная ручка.

ПРИМЕЧАНИЕ:

-все размеры указаны в миллиметрах;
 -чертежи мебели носят рекомендательный характер;
 -точные размеры всех изделий по индивидуальным заказам уточняются по факту специалистом-исполнителем;
 -обязателен замер от поставщика после окончания отделочных работ.

	Автор проекта:	Чернова Клара	Дизайн-проект квартиры по адресу:	Мебель на заказ. Гостевой санузел	Стадия	Лист	Листов
	Телефон:	8-910-471-19-58			РП	51	61
					Масштаб 1:30		

Спецификация дверей с указанием размеров дверных проемов

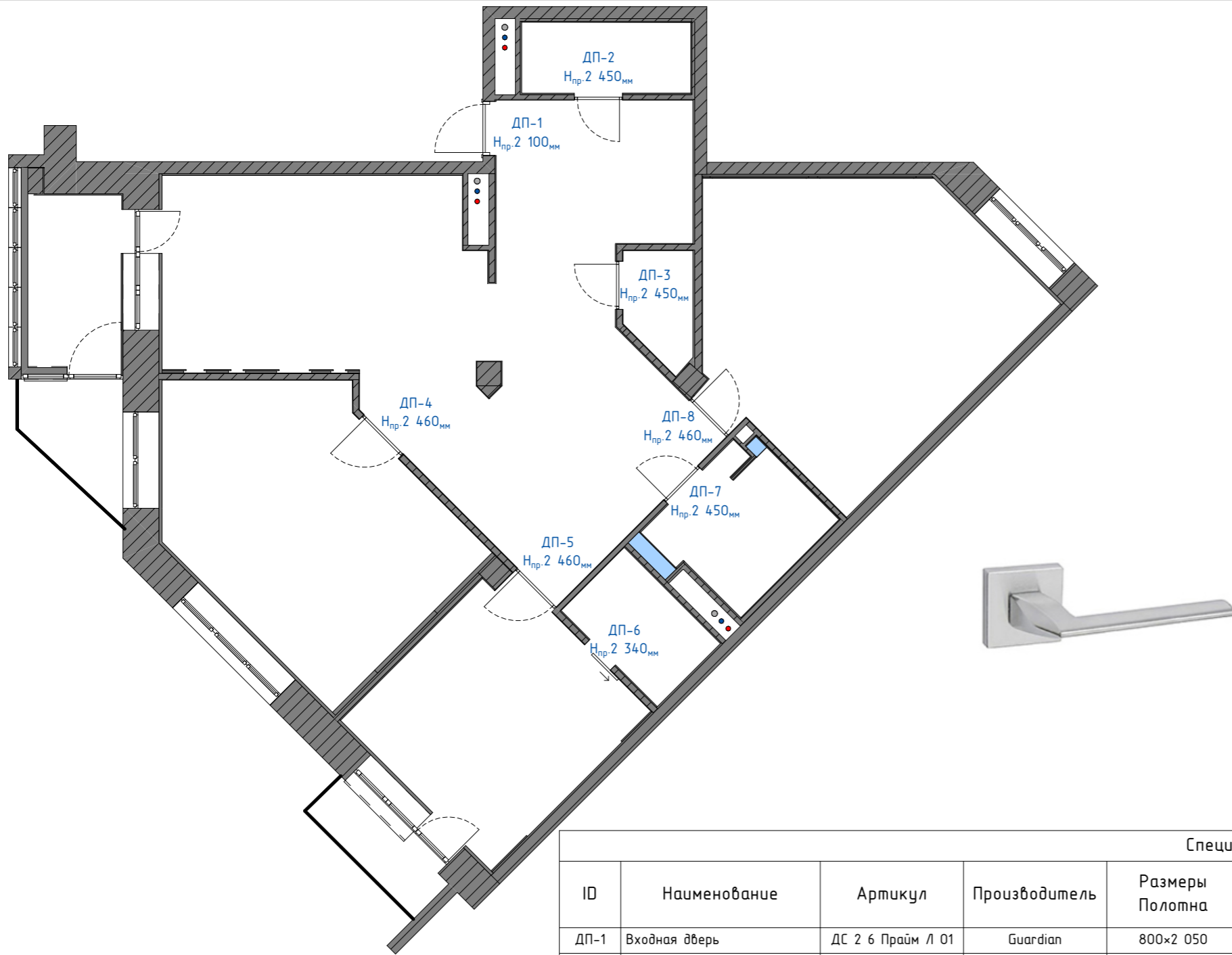









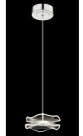

Дверные ручки Fimet Puga

ПРИМЕЧАНИЕ:
Высота дверного проема указана от чистового пола.

Спецификация дверей										
ID	Наименование	Артикул	Производитель	Размеры Палотна	Размеры проёма	Открытие	Толщина стены, мм	Расположение	Количество	Примечание
ДП-1	Входная дверь	ДС 2 6 Прайм Л 01	Guardian	800x2 050	900x2 100	П	200	Прихожая	1	
ДП-2	Дверь скрытого монтажа		Profil Doors	700x2 400	800x2 450	П	80	Гостевой санузел	1	
ДП-3	Дверь скрытого монтажа		Profil Doors	700x2 400	800x2 450	Л	100	Техническое помещение	1	
ДП-4	Дверь скрытого монтажа		Profil Doors	800x2 400	920x2 460	Л	100	Детская Матвея	1	Реверсное открытие
ДП-5	Дверь скрытого монтажа		Profil Doors	800x2 400	920x2 460	Л	100	Спальня	1	Реверсное открытие
ДП-6	Дверь откатная	Magic	Profil Doors	800x2 400	600x2 340	П	100	Спальня	1	С зеркалом
ДП-7	Дверь скрытого монтажа		Profil Doors	700x2 400	800x2 450	П	80	Ванная комната	1	
ДП-8	Дверь скрытого монтажа		Profil Doors	750x2 400	870x2 460	П	100	Детская Александры	1	Реверсное открытие
									8	

Спецификация осветительного оборудования

Расположение	ID	Тип светильника	Производитель	Наименование	Артикул	Мощность, Вт	Примечание	Изображение	Количество
Ванная комната	П05	Светильник подвесной	Odeon Light	Светильник подвесной Odeon Light FAU 6688/19L	FAU 6688/19L	19	Тип цоколя: LED		2
Гостиная	Б01	Настенный светильник	Arloyt Lorentaun APL.328.01.11	Настенный светильник Arloyt Lorentaun APL.328.01.11		11	Тип цоколя: LED		2
Гостиная	С03	Люстра потолочная	Divinare Felis 6005/17 SP-10	Люстра потолочная Divinare Felis 6005/17 SP-10		400	Тип цоколя: E14; цвет корпуса: латунь		1
Детская Александры	С05	Люстра потолочная	Loft It (Light for You) Dream 10129/800 (0 отзывоб)	Люстра потолочная Loft It (Light for You) Dream 10129/800 (0 отзывоб)		216	Тип цоколя: G9		1
Детская Александры	П06	Светильник подвесной	Wertmark	Светильник подвесной Wertmark HELENA WE453.02.106	HELENA WE453.02.106	2	Тип цоколя: LED		2
Детская Матвея	С04	Люстра потолочная	ST-Luce SL6602.103.48	Люстра потолочная ST-Luce SL6602.103.48		48	Тип цоколя: LED		1
Кухня	С02	Люстра потолочная	FRANKOR	Люстра потолочная FRANKOR 80*55		240	Тип цоколя: E14; цвет корпуса: черный + латунь		1
Лоджия	П02	Светильник подвесной	Dantonehome.ru	Подвесной светильник Abele	FX127749PL-1	40	Тип цоколя: E27		1
Прихожая	П01	Светильник подвесной	Freya	Светильник подвесной Freya PINA FR5387PL-L14.5BS	PINA FR5387PL-L14.5BS	14,5	Тип цоколя: LED; цвет корпуса: золотистый		2
Прихожая, санузел, кухня, холл, гостиная, детские, санузлы	С01	Встраиваемый точечный светильник	Denkirs DK3024-WH	Встраиваемый точечный светильник Denkirs DK3024-WH		10	Тип цоколя: GU5.3; цвет корпуса: белый		64
Спальня	П03	Светильник подвесной	Loft IT	Подвесной светильник Loft IT Rain 10112/5	Rain 10112/5	40	Тип цоколя: G9		1

Комплектатор по свету - Александра, +7 999 922-13-93, скидка на все позиции 10%
 Комплектатор по электрике - Анна, +7 916 448-33-01, скидка на SCHNEIDER ELECTRIC 5%, Werkel 7%













	Автор проекта:	Чернова Клара	Дизайн-проект квартиры по адресу: Россия, г. Троицк, ул. Солнечная, д.9, кв. 16	Спецификация осветительного оборудования	Стадия	Лист	Листов
	Телефон:	8-910-471-19-58			РП	53	61
					Масштаб		









Спецификация осветительного оборудования







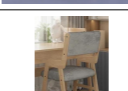
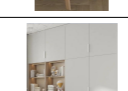

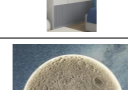
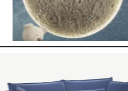
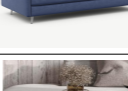

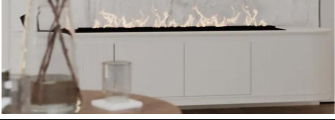
Расположение	ID	Тип светильника	Производитель	Наименование	Артикул	Мощность, Вт	Примечание	Изображение	Количество
Спальня	П04	Светильник подвесной	Stone 10252/400 Grey	Подвесной светильник LOFT IT Stone 10252/400 Grey		40	Тип цоколя: E27		2

Комплектатор по свету - Александра, +7 999 922-13-93, скидка на все позиции 10%
 Комплектатор по электрике - Анна, +7 916 448-33-01, скидка на SCHNEIDER ELECTRIC
 5%, Werkel 7%

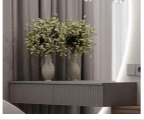
	Автор проекта:	Чернова Клара	Дизайн-проект квартиры по адресу:	Спецификация осветительного оборудования	Стадия	Лист	Листов
	Телефон:	8-910-471-19-58			РП	54	61
					Масштаб		





Спецификация мебели							
№	Тип мебели	Производитель	Наименование	Изображение	Кол-во	Расположение	Примечание
01	Шкаф	На заказ	Шкаф		1	Прихожая	Мебель на заказ: 1) Александр, Masterinter.ru, +7 916 628-16-57; 2) Стильные Кухни
02	Пуф	На заказ	Пуф и мягкие стеновые панели с крючками под одежду		1	Прихожая	
03	Консоль	На заказ	Консоль		1	Прихожая	Мебель на заказ: 1) Александр, Masterinter.ru, +7 916 628-16-57; 2) Стильные Кухни
04	Зеркало	На заказ	Зеркало с подсветкой		1	Прихожая	Состоит из 2 частей
05	Кухонный гарнитур	На заказ	Кухонный гарнитур		1	Кухня	Мебель на заказ: 1) Александр, Masterinter.ru, +7 916 628-16-57; 2) Стильные Кухни
06	Холодильник встроенный	На выбор Заказчика	Холодильник встроенный		1	Кухня	
07	Духовой шкаф	На выбор Заказчика	Духовой шкаф		1	Кухня	
08	СВЧ	На выбор Заказчика	СВЧ		1	Кухня	
09	Варочная панель индукционная	На выбор Заказчика	Варочная панель индукционная		1	Кухня	
10	Вытяжка встроенная	На выбор Заказчика	Вытяжка встроенная		1	Кухня	
11	Морозильная камера	На выбор Заказчика	Морозильная камера		1	Кухня	
12	Стол	Napilili	Стол раздвижной Eco Wood Large		1	Кухня	Длина 1800 мм, в разложенном виде 2100 мм. Павел +7 981 883-31-34, скидка 5%.
13	Стул	Replace.market	Стул Медван		6	Кухня	

Спецификация мебели							
№	Тип мебели	Производитель	Наименование	Изображение	Кол-во	Расположение	Примечание
14	Кресло	Fiesta-mebel.ru	Кресло Тейлор, Dream Dark Beige		2	Лоджия	
15	Столик	divan.ru	Столик Клифорд		1	Лоджия	Промокод clarissa на скидку 5%
16	Кровать	Диван.ру	Кровать Амалия 90		1	Детская	Промокод clarissa на скидку 5%
17	Столик	Диван.ру	Прикроватный столик Лили		1	Детская	Промокод clarissa на скидку 5%
18	Кресло	Диван.ру	Кресло Оденс		1	Детская	Промокод clarissa на скидку 5%
19	Парта	Wooddini	Парта Лесли		1	Детская	
20	Стул	Wooddini	Растущий стул Альмо Джуниор		1	Детская	
21	Шкаф	На заказ	Шкаф книжный		1	Детская	Мебель на заказ: 1) Александр, Masterinter.ru, +7 916 628-16-57; 2) Стильные Кухни
22	Стеллаж	На заказ	Стеллаж		1	Детская	Мебель на заказ: 1) Александр, Masterinter.ru, +7 916 628-16-57; 2) Стильные Кухни
23	Шкаф	На заказ	Шкаф		1	Детская	Мебель на заказ: 1) Александр, Masterinter.ru, +7 916 628-16-57; 2) Стильные Кухни
24	Луна	На заказ	Луна		1	Детская	Валентина Эдельвейс Лепка, +7 921 946-80-91
25	Диван	Moop	Диван MOON 171		1	Гостиная	
26	Столик	Napilili	Столик Eco Steel Mini Американский орех		1	Гостиная	Павел +7 981 883-31-34, скидка 5%.











Спецификация мебели							
№	Тип мебели	Производитель	Наименование	Изображение	Кол-во	Расположение	Примечание
27	Стеллаж	На заказ	Стеллаж		1	Гостиная	Мебель на заказ: 1) Александр, Masterinter.ru, +7 916 628-16-57; 2) Стильные Кухни
28	Тумба под ТВ	На заказ	Тумба под ТВ		1	Гостиная	Мебель на заказ: 1) Александр, Masterinter.ru, +7 916 628-16-57; 2) Стильные Кухни
29	Био-камин	Schones Feuer	Био-камин Schones Feuer 3D FireLine 800		1	Гостиная	Юлия, +7 916 708-83-00
30	ТВ	На выбор Заказчика	ТВ		1	Гостиная	
31	Кровать	Greatica	Кровать GROUP		1	Спальня	
32	Прикроватная тумба	На заказ	Прикроватная тумба		2	Спальня	Мебель на заказ: 1) Александр, Masterinter.ru, +7 916 628-16-57; 2) Стильные Кухни
33	Консоль	На заказ	Консоль		1	Спальня	Мебель на заказ: 1) Александр, Masterinter.ru, +7 916 628-16-57; 2) Стильные Кухни
34	Зеркало	На заказ	Зеркало с подсветкой		1	Спальня	Состоит из 2 частей
35	Пуф	Ozon, арт. 1542136030	Пуф		1	Спальня	
36	Тумба под ТВ	На заказ	Тумба под ТВ		1	Спальня	Мебель на заказ: 1) Александр, Masterinter.ru, +7 916 628-16-57; 2) Стильные Кухни
37	ТВ	На выбор Заказчика	ТВ		1	Спальня	
38	Шкаф	На заказ	Шкаф		3	Гардеробная	Мебель на заказ: 1) Александр, Masterinter.ru, +7 916 628-16-57; 2) Стильные Кухни
39	Тумба под раковину	На заказ	Тумба под раковину		1	Ванная комната	Мебель на заказ: 1) Александр, Masterinter.ru, +7 916 628-16-57; 2) Стильные Кухни

	Автор проекта:	Чернова Клара	Дизайн-проект квартиры по адресу:	Спецификация мебели	Стадия	Лист	Листов
	Телефон:	8-910-471-19-58			РП	57	61
					Масштаб		

Спецификация мебели							
№	Тип мебели	Производитель	Наименование	Изображение	Кол-во	Расположение	Примечание
40	Зеркало	На заказ	Зеркало с подсветкой		1	Ванная комната	
41	Шторка для ванной	На заказ	Шторка для ванной		1	Ванная комната	
42	Шкаф	На заказ	Шкаф в нишу		1	Ванная комната	Мебель на заказ: 1) Александр, Masterinter.ru, +7 916 628-16-57; 2) Стильные Кухни
43	Полотенцесушитель электрический	Сунержа	Полотенцесушитель электрический Богема с полкой 3.0 1000x500		1	Ванная комната	Цвет сатин
44	Шкаф	На заказ	Шкаф над инсталляцией + облицовка инсталляции		1	Ванная комната	Мебель на заказ: 1) Александр, Masterinter.ru, +7 916 628-16-57; 2) Стильные Кухни
45	Кровать	Roomika	Кровать Bubble		1	Детская	
46	Прикроватный столик	Roomsee	Прикроватный столик Roomsee Air KZ-child-table-002		1	Детская	
47	Подвесное кресло	На заказ на livemaster.ru	Подвесное кресло		1	Детская	
48	Стеллаж	На заказ	Стеллаж с письменным столом		1	Детская	Мебель на заказ: 1) Александр, Masterinter.ru, +7 916 628-16-57; 2) Стильные Кухни
49	Стул	Яндекс Маркет, арт. 4623959802	Стул Milavio/Ракушка		1	Детская	
50	Шкаф	На заказ	Шкаф		1	Детская	Мебель на заказ: 1) Александр, Masterinter.ru, +7 916 628-16-57; 2) Стильные Кухни
51	Зеркало	Яндекс Маркет, арт. 5937042623	Зеркало MariArt Bubbles		1	Детская	
52	Зеркало	На заказ	Зеркало		1	Детская	

Спецификация мебели							
№	Тип мебели	Производитель	Наименование	Изображение	Кол-во	Расположение	Примечание
53	Шкаф	На заказ	Технический шкаф		1	Техническое помещение	Мебель на заказ: 1) Александр, Masterinter.ru, +7 916 628-16-57; 2) Стильные Кухни
54	Тумба под раковину	На заказ	Тумба под раковину		1	Гостевой санузел	Мебель на заказ: 1) Александр, Masterinter.ru, +7 916 628-16-57; 2) Стильные Кухни
55	Зеркало	Яндекс Маркет, арт. 4592711027	Зеркало с подсветкой Viva La Inna		1	Гостевой санузел	
56	Шкаф	На заказ	Шкаф со стиральной и сушильной машинами		1	Гостевой санузел	Мебель на заказ: 1) Александр, Masterinter.ru, +7 916 628-16-57; 2) Стильные Кухни
57	Шкаф над инсталляцией	На заказ	Шкаф над инсталляцией		1	Гостевой санузел	Мебель на заказ: 1) Александр, Masterinter.ru, +7 916 628-16-57; 2) Стильные Кухни
					66		

Спецификация сантехнического оборудования

Тип сантехнического оборудования	Производитель	Наименование	Изображение	Кол-во	Расположение	Примечание
Гиг. душ	Boheme Uno Nickel Brush 467-NB никель (nb)	Гиг. душ		1	Ванная комната	
Ванна	Kolpa-San Betty Basis 170x80	Ванна		1	Ванная комната	
Раковина	Villeroy & Boch O.Novo O.novo 4162 50 01 alpin	Раковина		1	Ванная комната	
Душевая система	Boheme Spectre Nickel Brush 454-2-NB	Душевая система		1	Ванная комната	
Унитаз подвесной	Cegamica Nova Mono CN1905	Унитаз подвесной		2	Ванная комната, гостевой санузел	Система инсталляции для унитазов Geberit Duofix Delta 458.163.21.1
Смеситель	Boheme Spectre 451-GM	Смеситель		2	Ванная комната, гостевой санузел	
Сушильная машина	На выбор Заказчика	Сушильная машина		1	Гостевой санузел	
Стиральная машина	На выбор Заказчика	Стиральная машина		1	Гостевой санузел	
Раковина	Cersanit Moduo S-UM-MOD60/1	Раковина		1	Гостевой санузел	
Мойка кухонная	Paulmark Kroner PM215951-BS	Мойка кухонная		1	Кухня	
Смеситель кухонный	GROHE Minta (32321AL2)	Смеситель кухонный		1	Кухня	
Посудомоечная машина	На выбор Заказчика	Посудомоечная машина		1	Кухня	
				14		

ПРИМЕЧАНИЕ:

Окончательный выбор и возможность монтажа сантехнического оборудования согласовать со специалистом сантехником.

	Автор проекта:	Чернова Клара	Дизайн-проект квартиры по адресу:	Спецификация сантехнического оборудования	Стадия	Лист	Листов
	Телефон:	8-910-471-19-58			РП	60	61
					Масштаб		

Спецификация отделочных материалов

Спецификация отделочных материалов стен			
Наименование	Помещение	S нетто, кв.м (без запаса)	Примечание
Гипсовая 3д панель Artpole Travertine SPN10	Спальня	6,64	Некрасова Людмила, +7 929 630-83-89, скидка 10%
Гипсовая 3д панель Decogeo «Рейнира» модель 315	Гостиная	5,19	Никита, +7 903 231-96-31
Керамогранит Naxos Mockup Ostuni Grey Nat Ret, 60x120	Ванная комната	23,75	
Краска	Прихожая, гостиная, кухня, балкон	91,77	
Краска техническая	Кухня, техническое помещение, прихожая	31,76	Покраска за шкафами
Кухонный фартук	Кухня	2,90	Материал на выбор заказчика
МДФ-панель	Спальня	5,58	МДФ-панель в шпоне или ЛДСП с фактурой дерева
Настенная плитка Porcelanosa Prada Acero G-270, 45x120	Гостевой санузел	11,68	
Настенная плитка Porcelanosa Prada Mombasa Acero G-274, 45x120	Гостевой санузел	8,40	
Настенная плитка Porcelanosa Prada Mosaico Acero, 45x120	Ванная комната	4,54	
Обои	Спальня, детские, техническое помещение	164,54	Подобрать цвета компаньоны к фрескам, спальня, техническое помещение, гардероб - дизайнер присылает подборку
Стеновая панель Adamantix Basic 40 In 3005(светло-серый)	Лоджия	4,11	Альтернатива: Ваіах Артикул 150, цвет 3033. Адель, +7 993 702-17-64
Стеновая панель Artpole Craft M-0099	Кухня	3,57	Альтернатива: Decago WallPanels Flex Stone Камень D1003 Slats
Фотообои Alltowell Полевые цветы Арт.5435	Детская Александры	6,76	скидка 5%, промокод clarissa
Фотообои Звёздная россыпь, арт. Zv-044	Детская Матвея	11,22	скидка 3%, промокод Клара Чернова

Спецификация потолков			
ID	Наименование	S нетто, кв.м (без запаса)	Примечание
01	Натяжной потолок, теневой профиль	102,54	
02	Натяжной потолок, маскировочная лента	5,35	
04	Натяжной потолок, ниша под шторы	3,26	
05	Потолок оштукатуренный, крашенный	4,45	

Спецификация полов			
ID	Наименование	S нетто, кв.м (без запаса)	Примечание
01	Кварцевый паркет Quartz Parquet Английская Елка Дуб Карельский 33-419	108,77	
02	Керамогранит Naxos Mockup Ostuni Grey Nat Ret, 60x120	5,04	
03	Керамогранит Porcelanosa Prada Acero L G-354, 59.6x59.6 см	8,55	

Расход материалов. Молдинги			
Наименование	Производитель	Длина, мм	Примечание
M01		16 506	Гостиная
M02	Европласт 1.51.379	14 599	Детская Александры
		31 105 мм	

Спецификация плинтусов				
ID	Наименование	Производитель	Длина, мм	Примечание
P01	Плинтус	Decor-Design	62 262	

	Автор проекта:	Чернова Клара	Дизайн-проект квартиры по адресу:	Спецификация отделочных материалов	Стадия	Лист	Листов
	Телефон:	8-910-471-19-58			РП	61	61
					Масштаб 1:1		