

# CUSTOM **BURO**

Заказчик

Месторасположение

Дизайнер Клара Чернова

№ листа	Наименование
01	Общие данные
02	План обмеров
03	План демонтажа
04	План возводимых перегородок с маркировкой оконных и дверных проемов
05	План после перепланировки
06	План расстановки мебели.
07	План с мебельными размерами и описанием
08	План размещения осветительных приборов, привязка выпусков освещения
09	План выключателей с указанием включения групп светильников
10	План размещения электрических розеток с привязкой размеров
11	План потолков с указанием типа используемых материалов
12	План полов с указанием типа напольных покрытий
13	План расположения систем отопления и вентиляции
14	План отделочных материалов по стенам
15	План размещения санитарно-технического оборудования
16	План дверных проемов
17	Развертки по стенам. Коридор
18	Развертки по стенам. Кухня-гостиная
19	Развертки по стенам. Кухня-гостиная
20	Развертки по стенам. Ванная комната
21	Развертки по стенам. Спальня
22	Развертки по стенам. Спальня
23	Мебель на заказ. Коридор
24	Мебель на заказ. Кухня, гостиная

№ листа	Наименование
25	Мебель на заказ. Спальня, ванная комната
26	Спецификация осветительного оборудования
27	Спецификация мебели
28	Спецификация мебели
29	Спецификация сантехнического оборудования
30	Спецификация отделочных материалов
31	Коллажи. Коридор
32	Коллажи. Ванная комната
33	Коллажи. Кухня-гостиная
34	Коллажи. Кухня-гостиная
35	Коллажи. Спальня
36	Коллажи. Спальня

## ПОЯСНИТЕЛЬНАЯ ЗАПИСКА

К дизайн-проекту интерьера квартиры, расположенной по адресу: г. Москва, Чкаловский д-р, д. 6, кв. 596

1. Размеры в проекте указаны на момент обмера помещения, до начала монтажа и демонтажа стен, а также заливки пола, поэтому в процессе реализации проекта могут понадобиться некоторые корректировки размеров.
2. Размеры встроенной мебели, кухонного гарнитура, зеркал, необходимо уточнить после финальной отделки стен.
3. Все электронные устройства и принтеры отображают цвета по-разному, поэтому при покупке краски необходимо делать пробные выкрасы. Для стен выбирается 2-3 оттенка, которые подходят по визуализации, колеруется маленькая баночка краски и наносится на стены либо на кусок гипсокартона и выбирайте наиболее подходящий цвет. Обращаем ваше внимание, при разном освещении (дневном и искусственном) цвет может выглядеть по-разному.
4. Все материалы старайтесь перед покупкой смотреть в живую в магазинах, особенно плитку и ламинат.
5. Все площади и объемы указаны без учета запаса. Попросите менеджера в магазине вам с этим помочь.
6. Заказывайте материалы заранее, иногда плитка может идти 2 месяца, тоже касается мебели, ее может не оказаться в наличии на момент заказа.



Дизайнер  
телефон

Клара Чернова  
+7-910-471-19-58

Дизайн-проект квартиры по адресу:

Общие данные

Стадия	Лист	Листов
РП	01	36









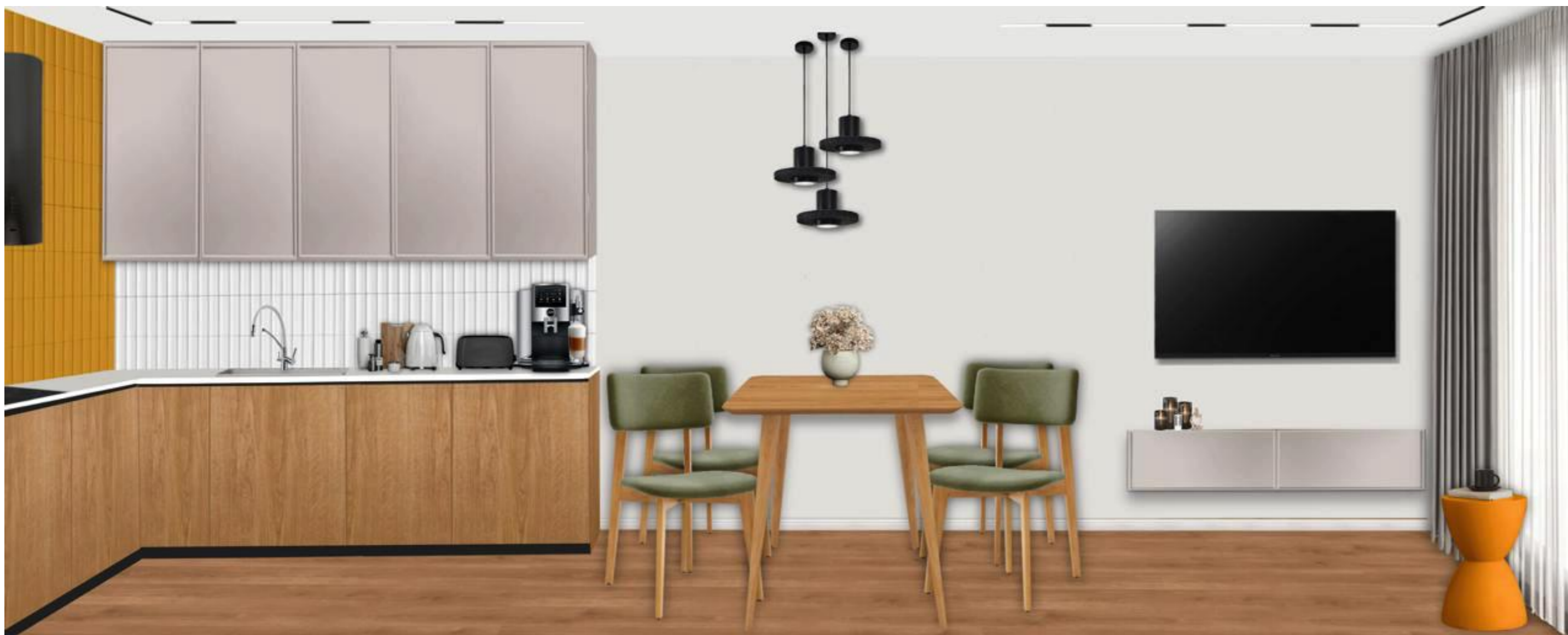

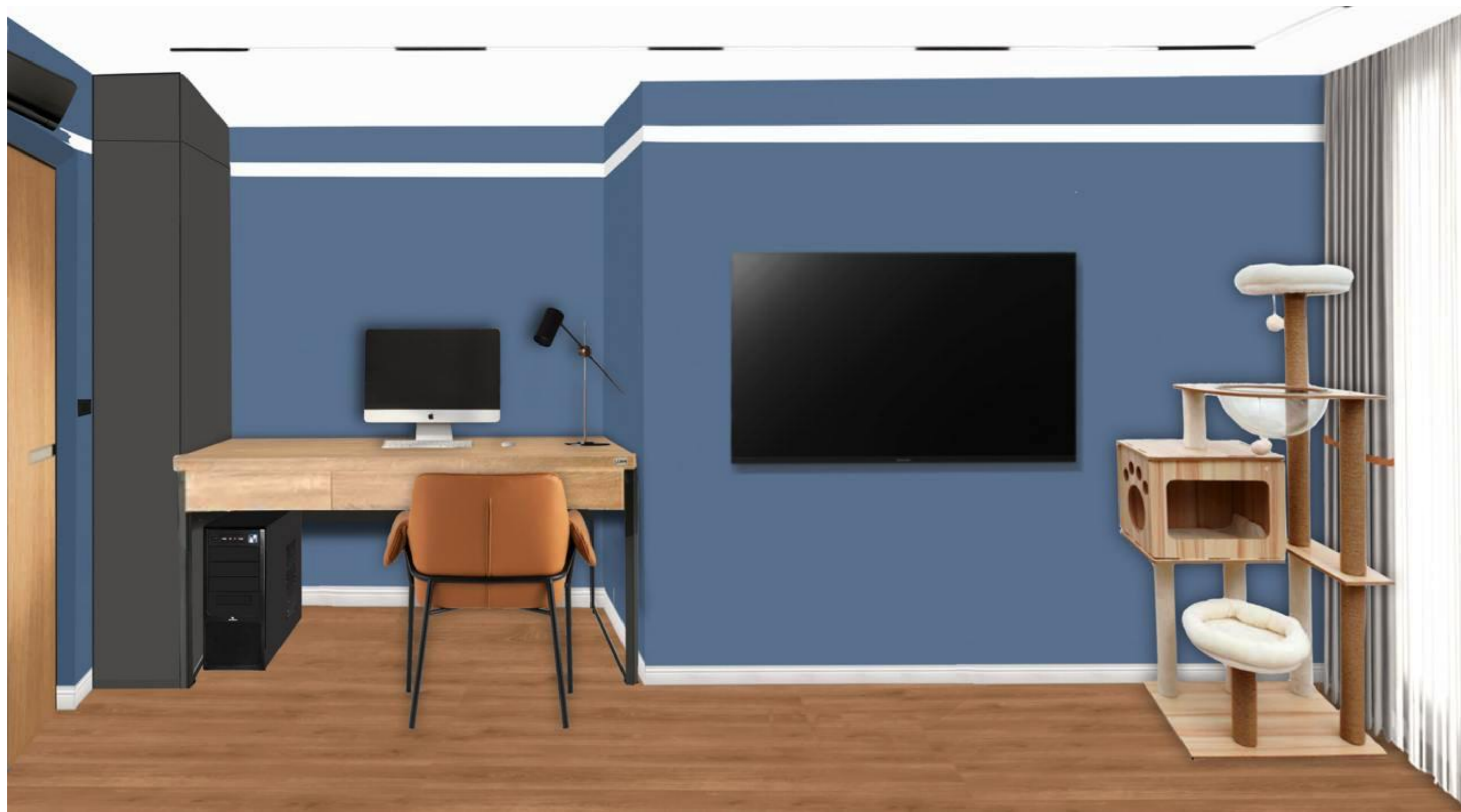

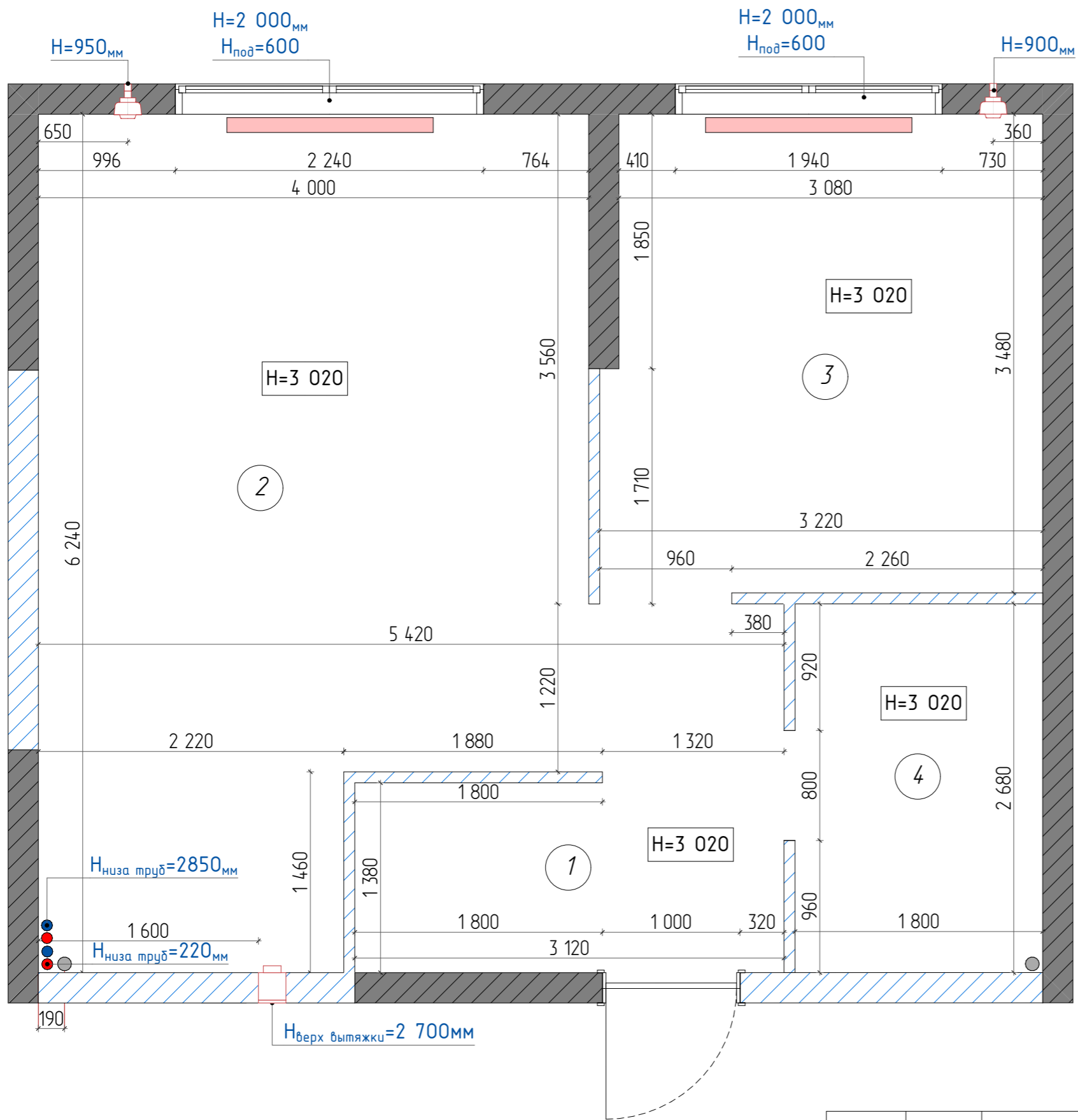





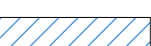



Условные обозначения:

-  - монолитная часть конструктива стен
-  - газобетонная часть конструктива стен
-  - ориентиры стен газобетонными блоками от застройщика толщина 80 мм, высота 100 мм
-  - вентиляция от застройщика
-  - дренаж от застройщика

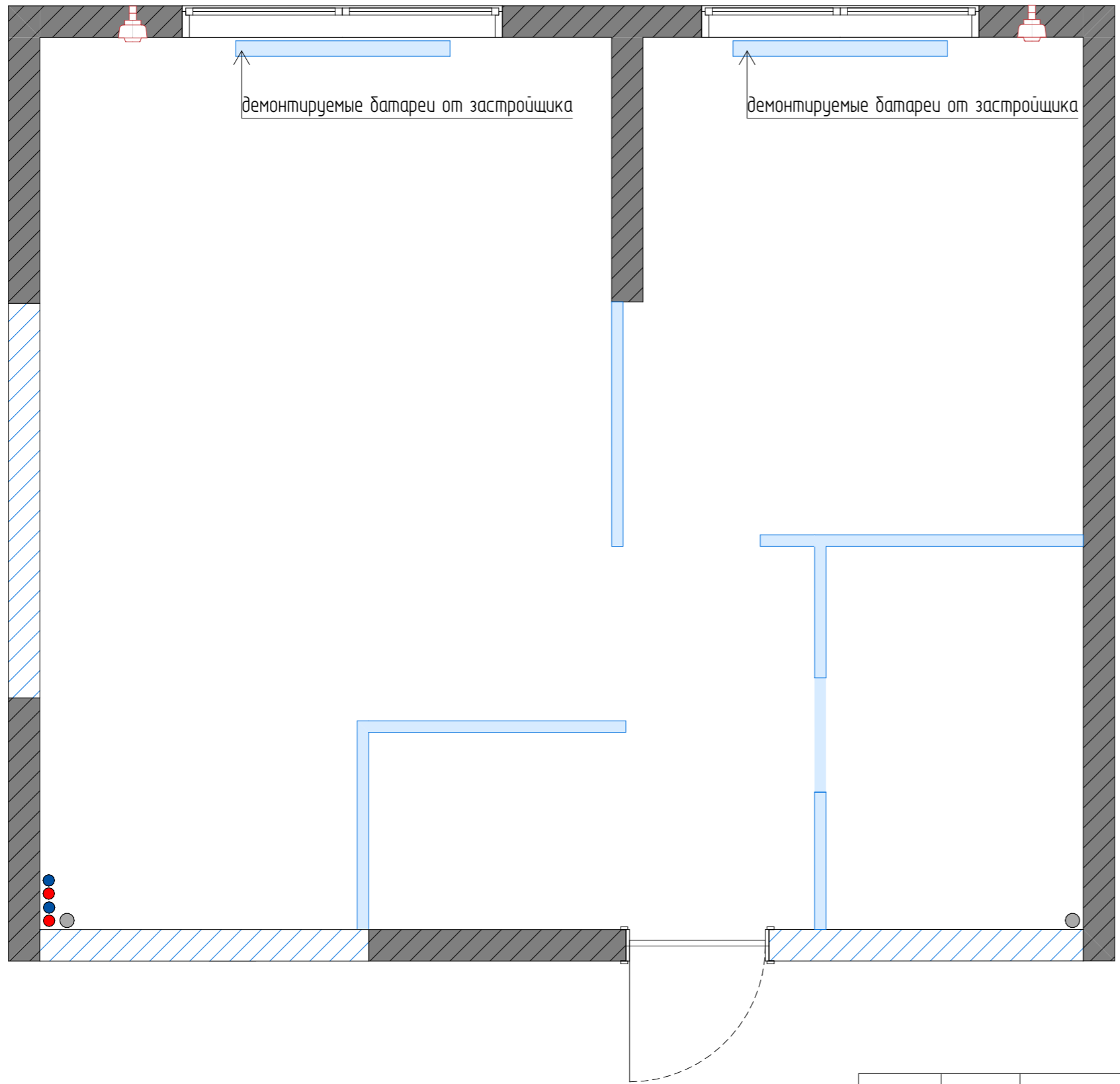
Экспликация помещений на этапе обмеров		
№	Название помещения	Площадь, кв.м
1	Коридор	6,02
2	Кухня-гостиная	22,46
3	Комната	11,02
4	Ванная комната	4,83
		44,33 м²

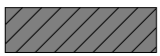

Условные обозначения:

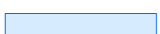
-  - монолитная часть конструктива стен
-  - газобетонная часть конструктива стен
-  - демонтируемые элементы

# План возводимых перегородок с маркировкой оконных и дверных проемов

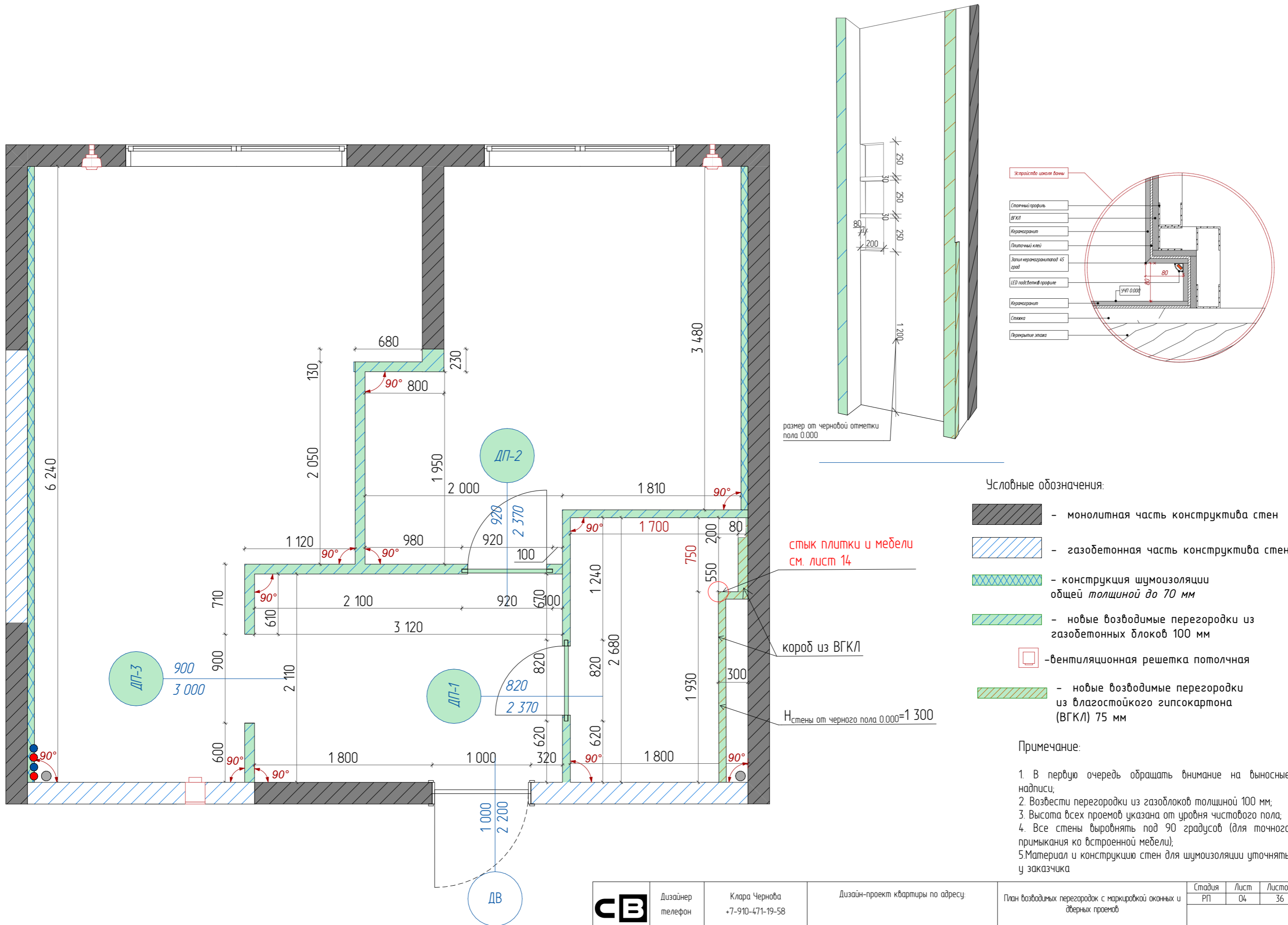

	Дизайнер	Клара Чернова	Дизайн-проект квартиры по адресу:	Стадия	Лист	Листов
	телефон	+7-910-471-19-58		РП	04	36

План возводимых перегородок с маркировкой оконных и дверных проемов

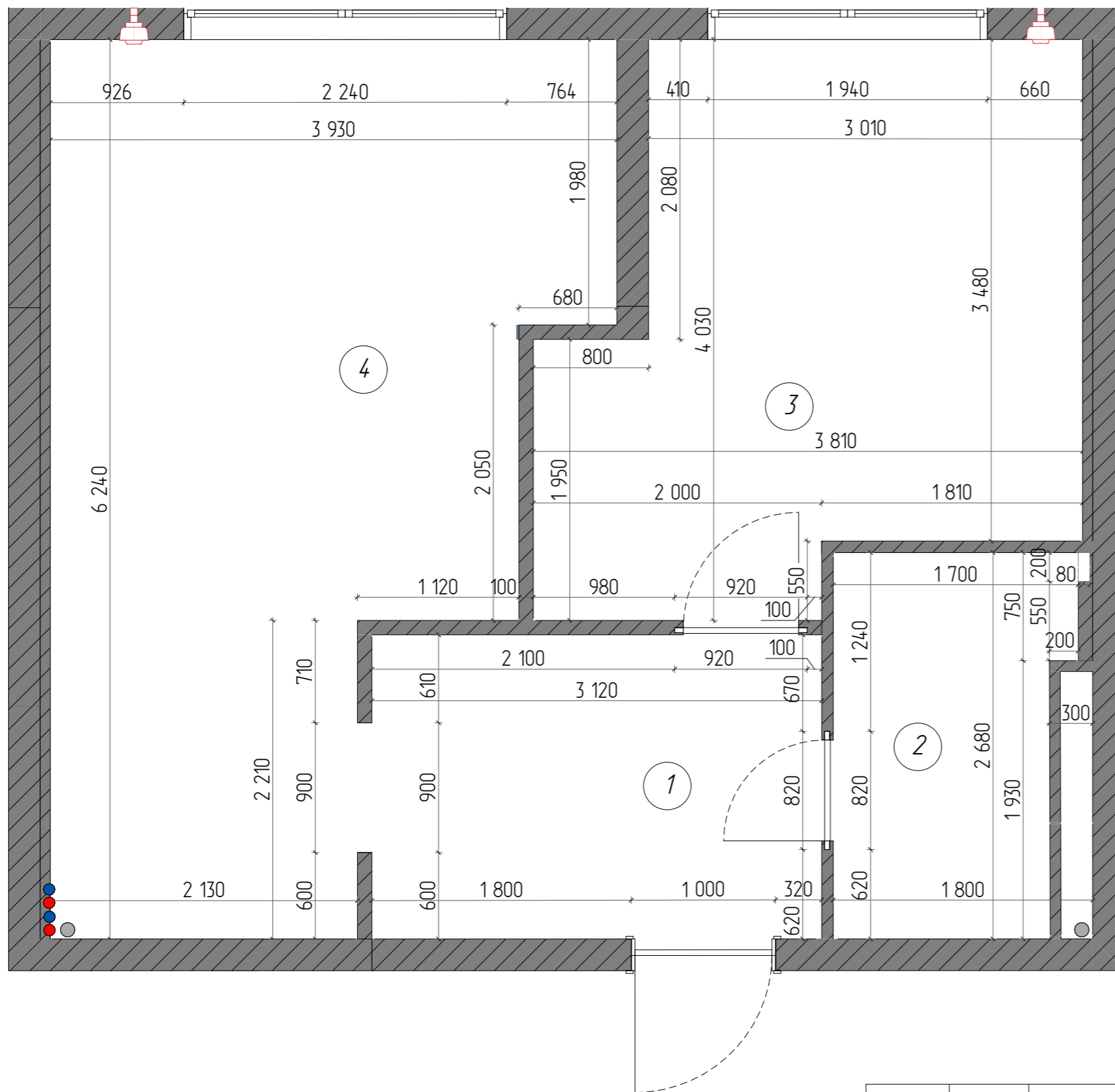

Примечание:

1. В первую очередь обращать внимание на выносные надписи.
2. Все критичные размеры отмечены красным на чертеже.

Экспликация помещений		
№	Название помещения	Площадь, кв.м
1	Коридор	6,57
2	Ванная комната	4,39
3	Комната	12,64
4	Кухня-гостиная	19,06
		42,66 м²



Дизайнер  
телефон

Клара Чернова  
+7-910-471-19-58

Дизайн-проект квартиры по адресу:

План после перепланировки

Стадия	Лист	Листов
РП	05	36

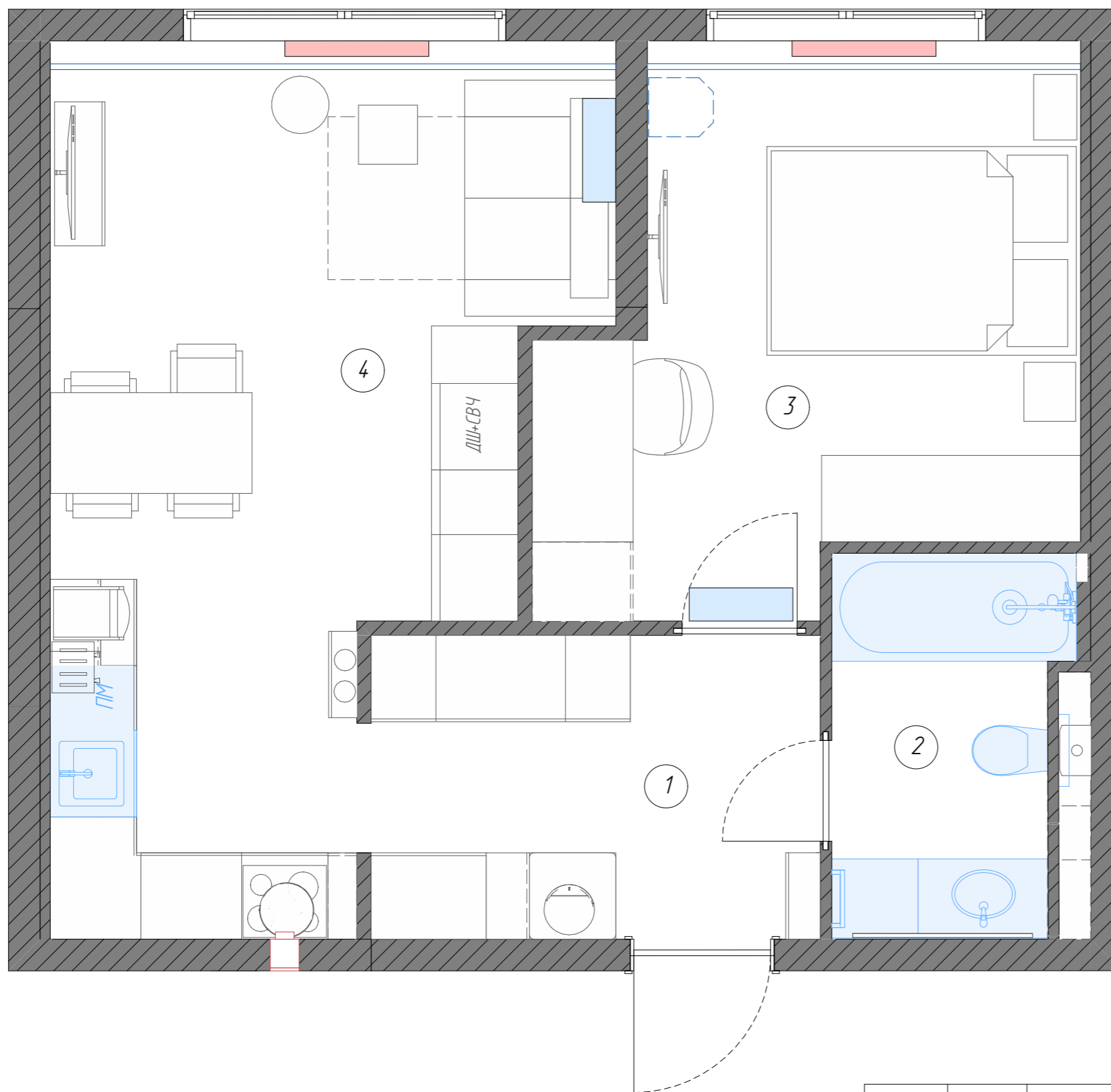

Экспликация помещений		
№	Название помещения	Площадь, кв.м
1	Коридор	6,57
2	Ванная комната	4,39
3	Комната	12,64
4	Кухня-гостиная	19,06
		42,66 м <sup>2</sup>

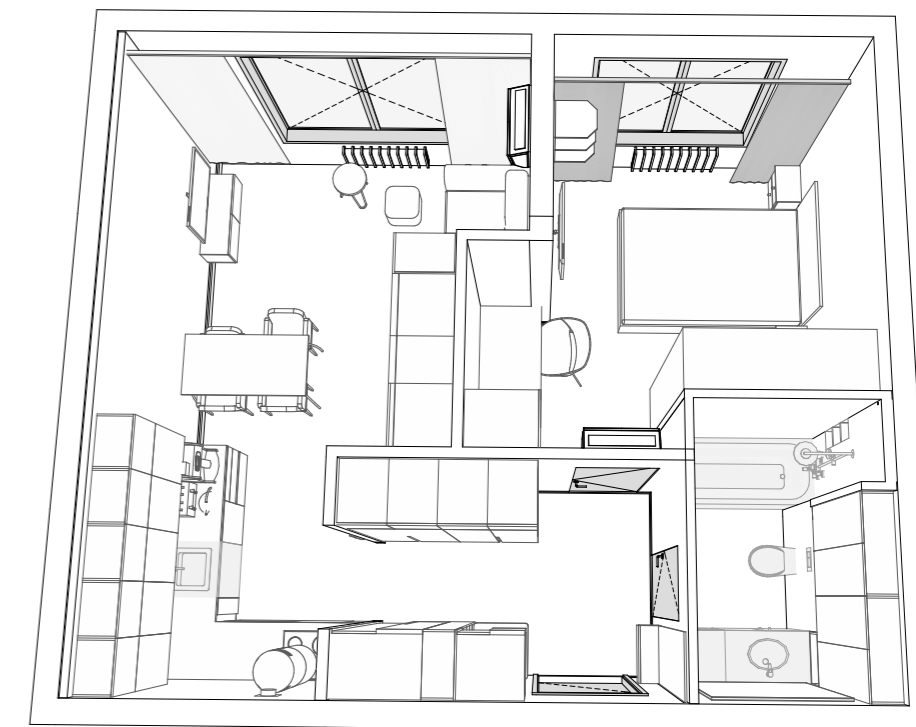
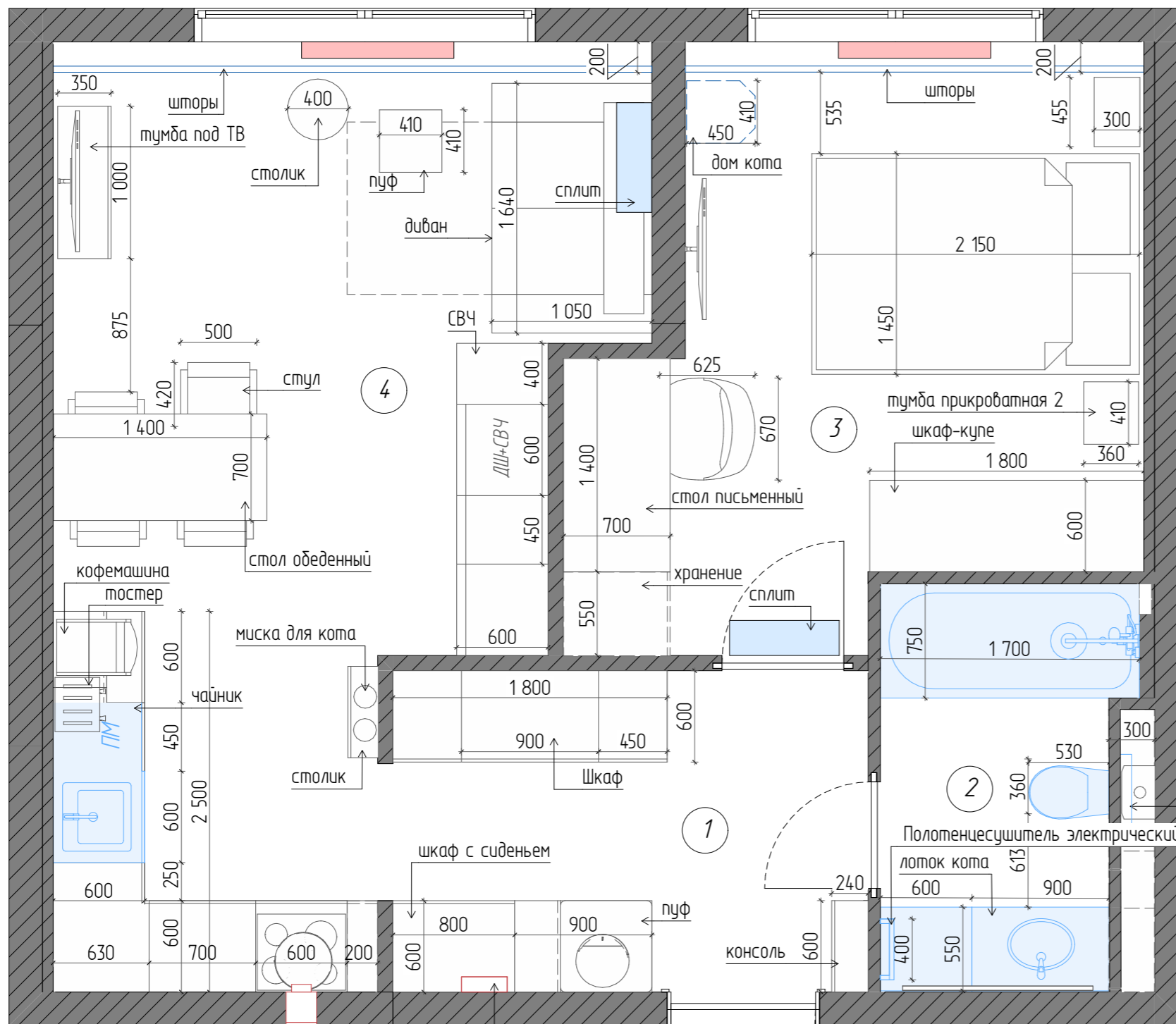

Экспликация помещений		
№	Название помещения	Площадь, кв.м
1	Коридор	6,57
2	Ванная комната	4,39
3	Комната	12,64
4	Кухня-гостиная	19,06
		42,66 м²



Дизайнер  
телефон

Клара Чернова  
+7-910-471-19-58

Дизайн-проект квартиры по адресу:

План с мебельными размерами и описанием

Стадия	Лист	Листов
РП	07	36

# План размещения осветительных приборов, привязка выпусков освещения

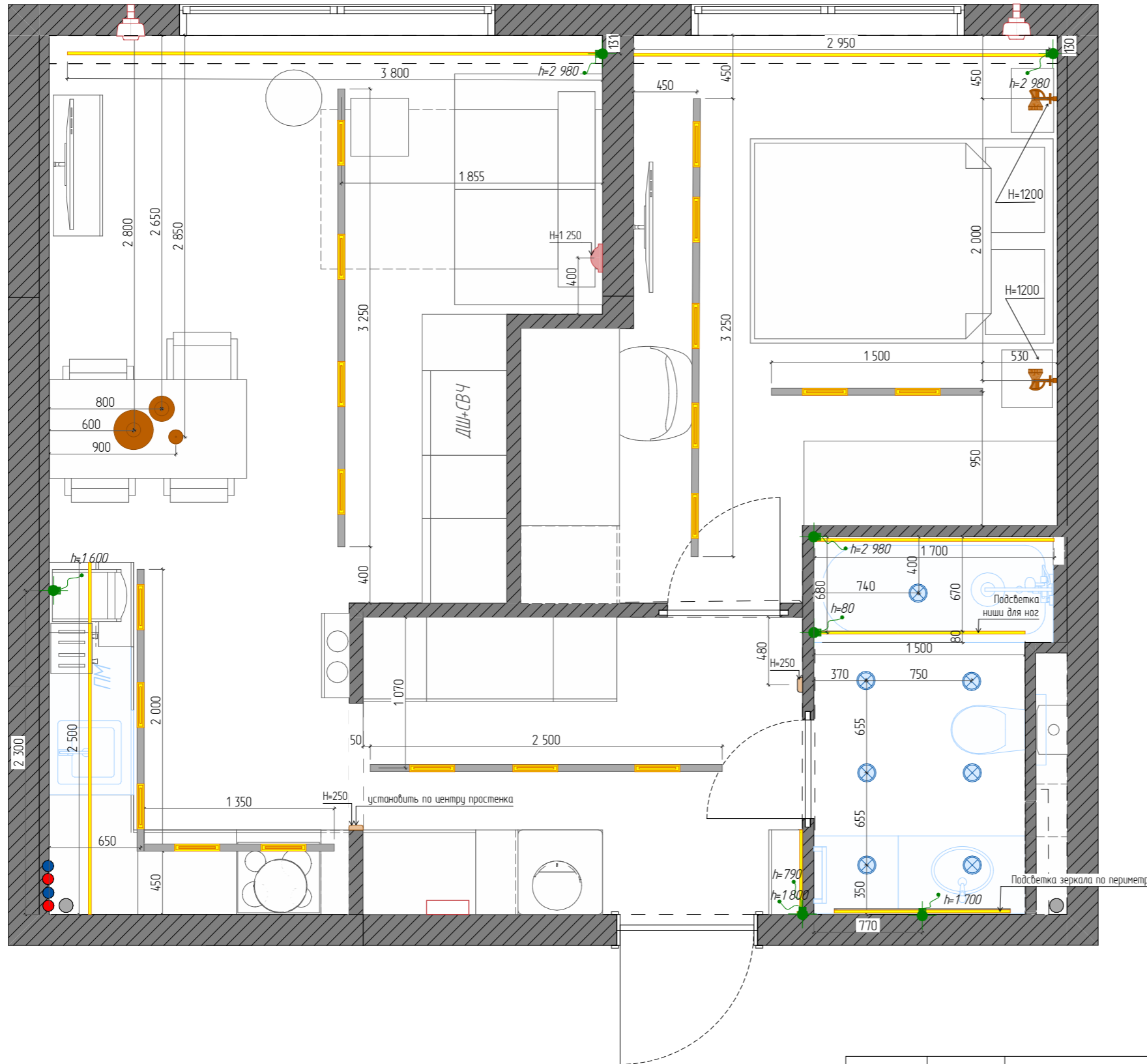

Условное обозначение светильников			
Наименование	Изображение	Тип светильника	Кол-во
Denkirs PORT IP65 DK3101-WH		Встроенный	7
Elektrostandard stem a063704		Бра	2
Mantra LUPPI 7694		Бра	1
Maytoni Basis TR074-2-12W4K-W		Магнитный трековый	19
UNOLIGHT JAZZ STONE black		Подвесной	1
UNOLIGHT Theon M		Подвесной	1
UNOLIGHT Theon S		Подвесной	1
Встраиваемая LED подсветка		Ночное освещение	2
			34

LED лента			
ID Элемента	Условное обозначение	Наименование	Длина, мм
3		Подсветка зеркала прихожая	5 580
5		Подсветка ванной	1 500
6		Подсветка ванной	1 700
7		Подсветка зеркала	5 700
8		Подсветка рабочей зоны	2 500
12		Подсветка карниза	3 800
15		Подсветка карниза	2 950
			23 730 мм



Трек Kraab Systems - SLIM 27 for Arte Lamp, артикулы A750233, A750206

Спецификация трека/шинопровода			
№	Условное обозначение	Наименование	Длина, мм
1		Трек/Шинопровод	2 500
9		Трек/Шинопровод	3 350
11		Трек/Шинопровод	3 250
14		Трек/Шинопровод	4 750
			13 850 мм

Условные обозначения:

-электровывод для диодной ленты

Примечание:

1. Все высотные размеры даны от уровня чистового пола +0
2. Все размеры на плане указаны с учетом выравнивания и отделки чистовыми материалами
3. Перед началом работ все размеры и отметки проверить по месту.
4. Несоответствие размеров и отметок согласовать с дизайнером.
5. Все размеры даны от центра электрического оборудования.
6. Размещение электровыводов согласовать с соответствующими специалистами и Заказчиком.

# План выключателей с указанием включения групп светильников

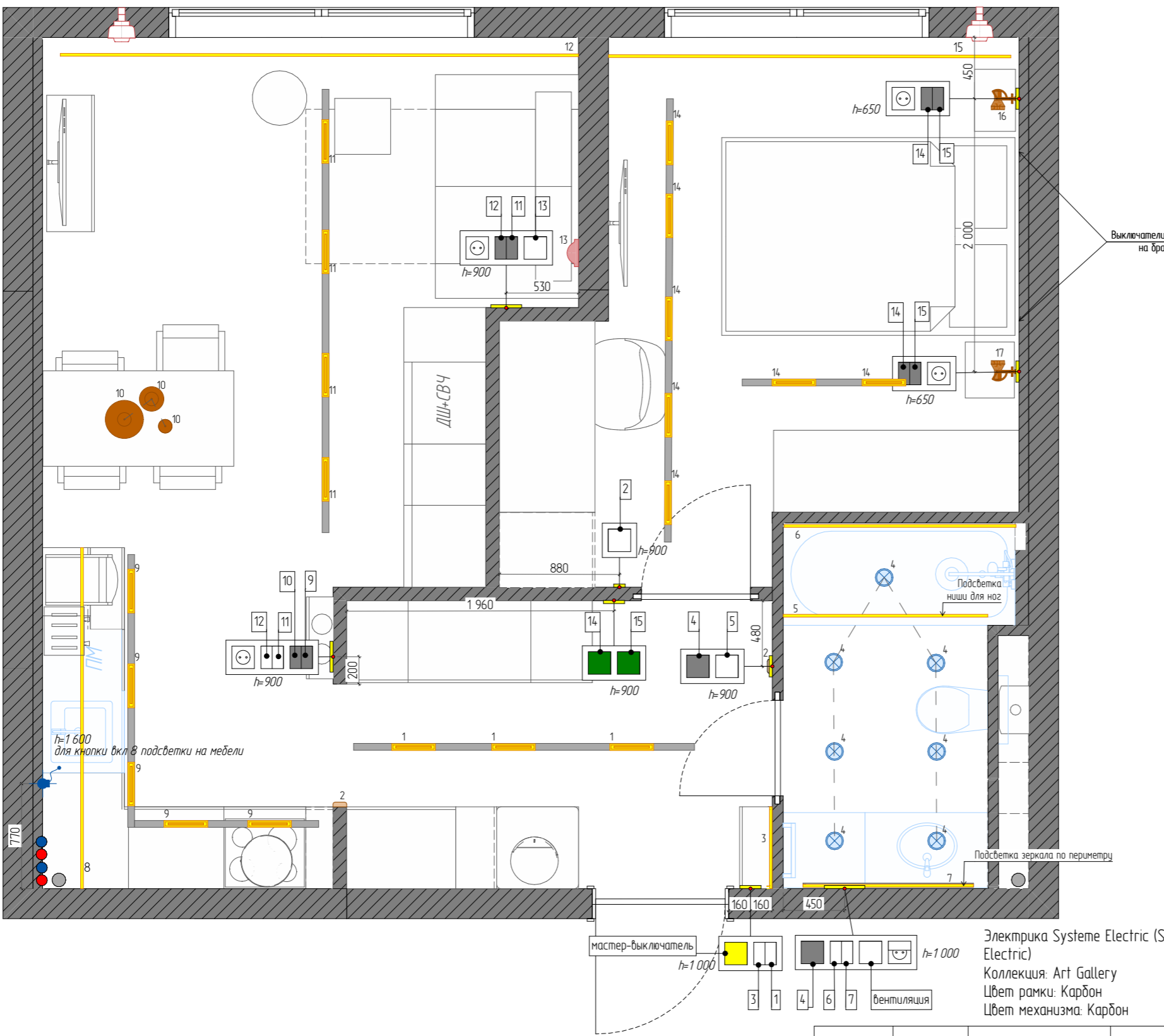

Условное обозначение светильников			
Наименование	Изображение	Тип светильника	Кол-во
Denkirs PORT IP65 DK3101-WH		Встроенный	7
Elektrostandard stem a063704		Бра	2
Mantra LUPPI 7694		Бра	1
Maytoni Basis TR074-2-12W4K-W		Магнитный трековый	19
UNOLIGHT JAZZ STONE black		Подвесной	1
UNOLIGHT Theon M		Подвесной	1
UNOLIGHT Theon S		Подвесной	1
Встраиваемая LED подсветка		Ночное освещение	2
			34

Выключатели		
Условное обозначение	Наименование	Кол-во, шт
	Вывод для кнопки вкл подсветки на корпусе мебели	1
	Выключатель двухлавишный	3
	Выключатель двухлавишный проходной	4
	Выключатель одноклавишный	3
	Выключатель одноклавишный проходной	2
	Мастер-выключатель	1
	Перекрестный переключатель одноклавишный	2

**Примечание:**

1. Все высотные размеры даны от уровня чистового пола +0
2. Все размеры на плане указаны с учетом выравнивания и отделки чистовыми материалами
3. Установку рядом стоящих выключателей произвести под общую рамку
4. Перед началом работ все размеры и отметки проверить по месту.
5. Все рамки читать слева-направо, сверять по разверткам.
6. Розетки и выключатели устанавливать дюками.
7. Все электрические выходы выполнить с запасом, ввиду возможного внесения изменений в проект.
8. Все размеры даны от центра электрического оборудования.
9. Размещение электровыводов согласовать с соответствующими специалистами и Заказчиком.
10. Расположение вывода для полотенцесушителя согласовать с электриком после выбора модели.
11. Расположение роутера согласовать с заказчиком и специалистом.
12. Цвет рамок в откосе подоконника - в цвет откосов.

Электрика Systeme Electric (Schneider Electric)  
 Коллекция: Art Gallery  
 Цвет рамки: Карбон  
 Цвет механизма: Карбон

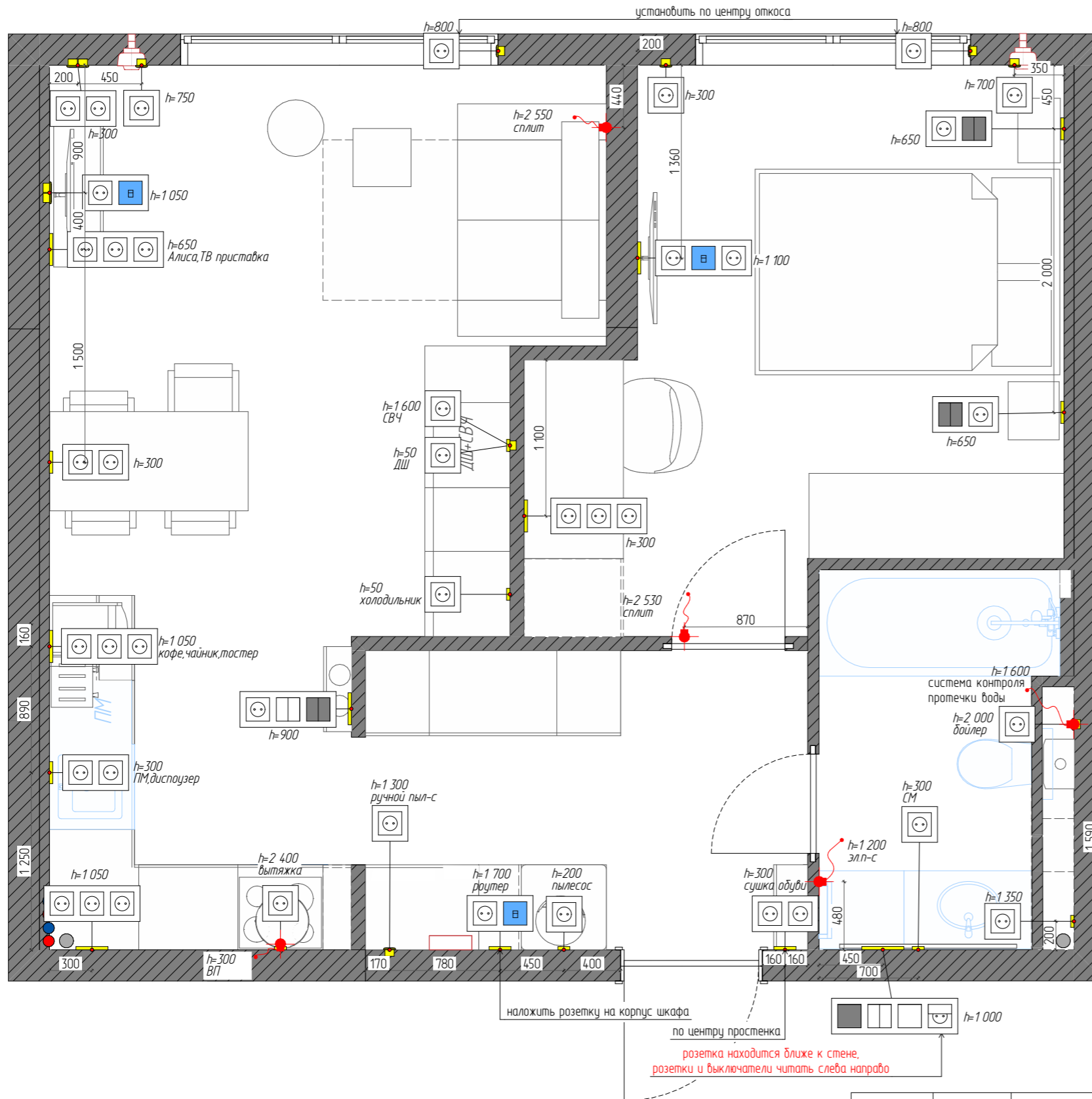

Условное обозначение	Наименование	Кол-во, шт
	Интернет-розетка RJ45	3
	Розетка 220 V	42
	Розетка 220 V IP44	1
	Электровывод 220 V	3
Рамки (общее количество)		
Тип рамки (блока)	Рамка ориентация	Кол-во
Рамка x1	Горизонтальная	15
Рамка x2	Горизонтальная	11
Рамка x3	Горизонтальная	7
Рамка x4	Горизонтальная	1

Примечание:

1. Все высотные размеры даны от уровня чистового пола +0
2. Все размеры на плане указаны с учетом выравнивания и отделки чистовыми материалами
3. Установку рядом стоящих выключателей произвести под общую рамку
4. Перед началом работ все размеры и отметки проверить по месту.
5. Несоответствие размеров и отметок согласовать с дизайнером.
6. Все рамки читать слева-направо, сверять по разверткам.
7. Все розетки, если не указано иное, разместить на высоте 300 мм от чистового пола.
8. Розетки и выключатели устанавливать блоками.
9. Все электрические выводы выполнить с запасом, ввиду возможного внесения изменений в проект.
10. Все размеры даны от центра электрического оборудования.
11. Размещение электровыводов согласовать с соответствующими специалистами и Заказчиком.
12. Расположение розеток в кухне согласовать с производителем кухни.
13. Расположение вывода для полотенцесушителя согласовать с электриком после выбора модели.
14. Расположение роутера согласовать с заказчиком и специалистом.
15. Цвет рамок в откосе подоконника - в цвет откосов.



Дизайнер  
телефон

Клара Чернова  
+7-910-471-19-58

Дизайн-проект квартиры по адресу:

План размещения электрических розеток с привязкой  
размеров

Стадия	Лист	Листов
РП	10	36

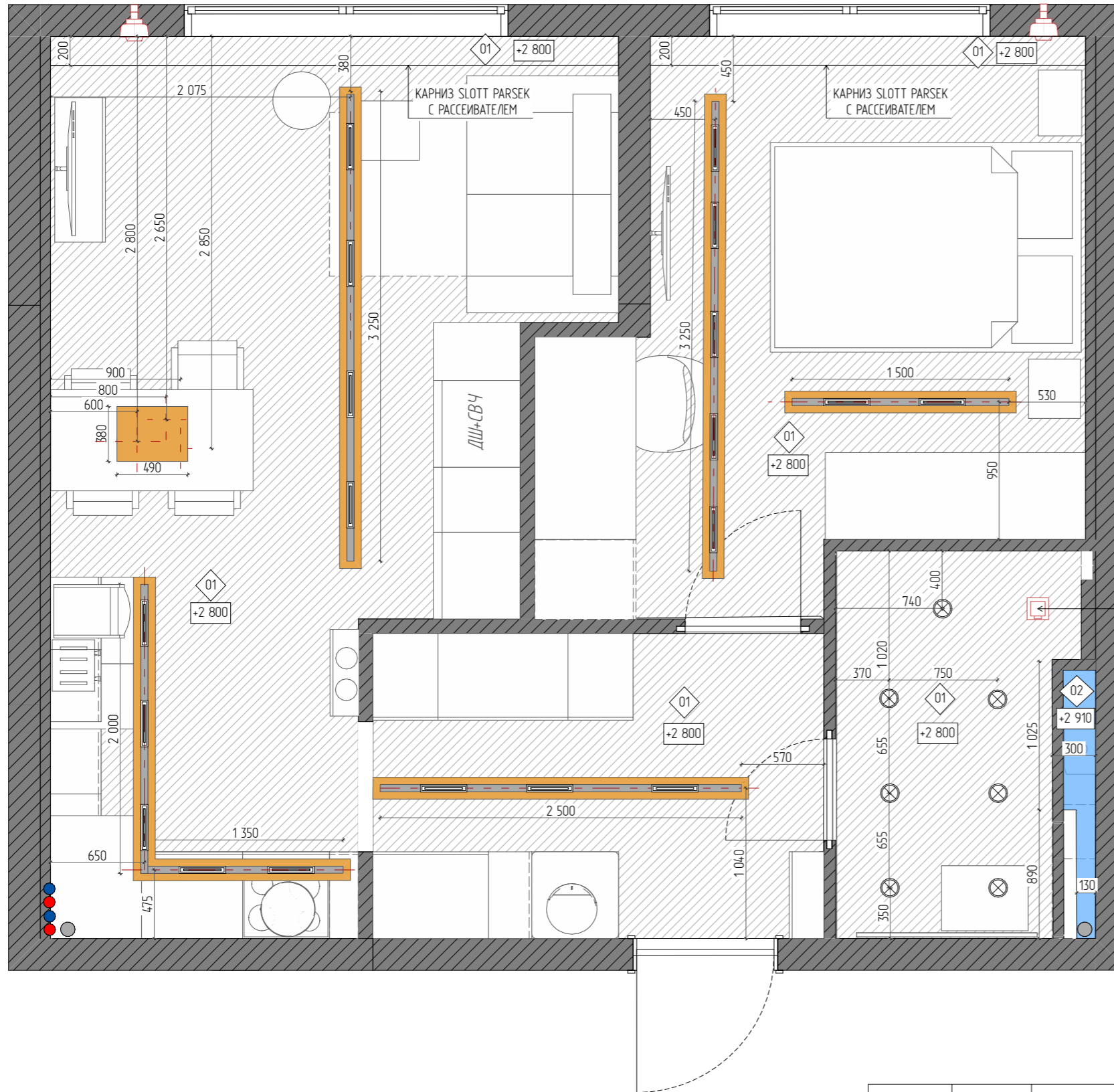

Ведомость потолков			
ID	Условное обозначение	Наименование	S нетто, кв.м (без запаса)
01		Потолок натяжной с теневым профелем	41,99
02		Отшукатуренный потолок	0,42
03		Закладные для светильников, устанавливается монтажниками потолка	6,52



Теневая вентиляционная решетка

Использовать теневою решетку для вентиляции и плоский вентиляционный короб

Условные обозначения:

- обозначение типа потолка
- отметка высоты относительно чистового пола
- вентиляционная решетка потолочная
- ось монтажа

Примечание:

1. За отметку 0,000 принята высота чистового пола
2. Подвесной потолок опустить на минимальную высоту (100мм), от самой нижней точки черного потолка в конкретном помещении
3. Отметки высот указаны от чистового пола
4. На развертках все высоты даны от чистового пола

Спецификация плинтуса								
ID	Условное обозначение	Сечение	Изображение	Наименование	Артикул	Производитель	Длина, мм	Примечание
DD105				Плинтус	DD105	DECOR-DIZAYN	33 075	размер 1 единицы 108x12x2000мм

Напольные покрытия				
ID	Условное обозначение	Наименование	S нетто, кв.м (без запаса)	Изображение
01		Керамогранит Gayafores Tessela Blue 331.5x331.5	1,87	
02		LVT плитка ДУБ РЫЖИЙ ECO 3-21	36,54	
03		Керамогранит Брера Чайт 600x1200	2,90	

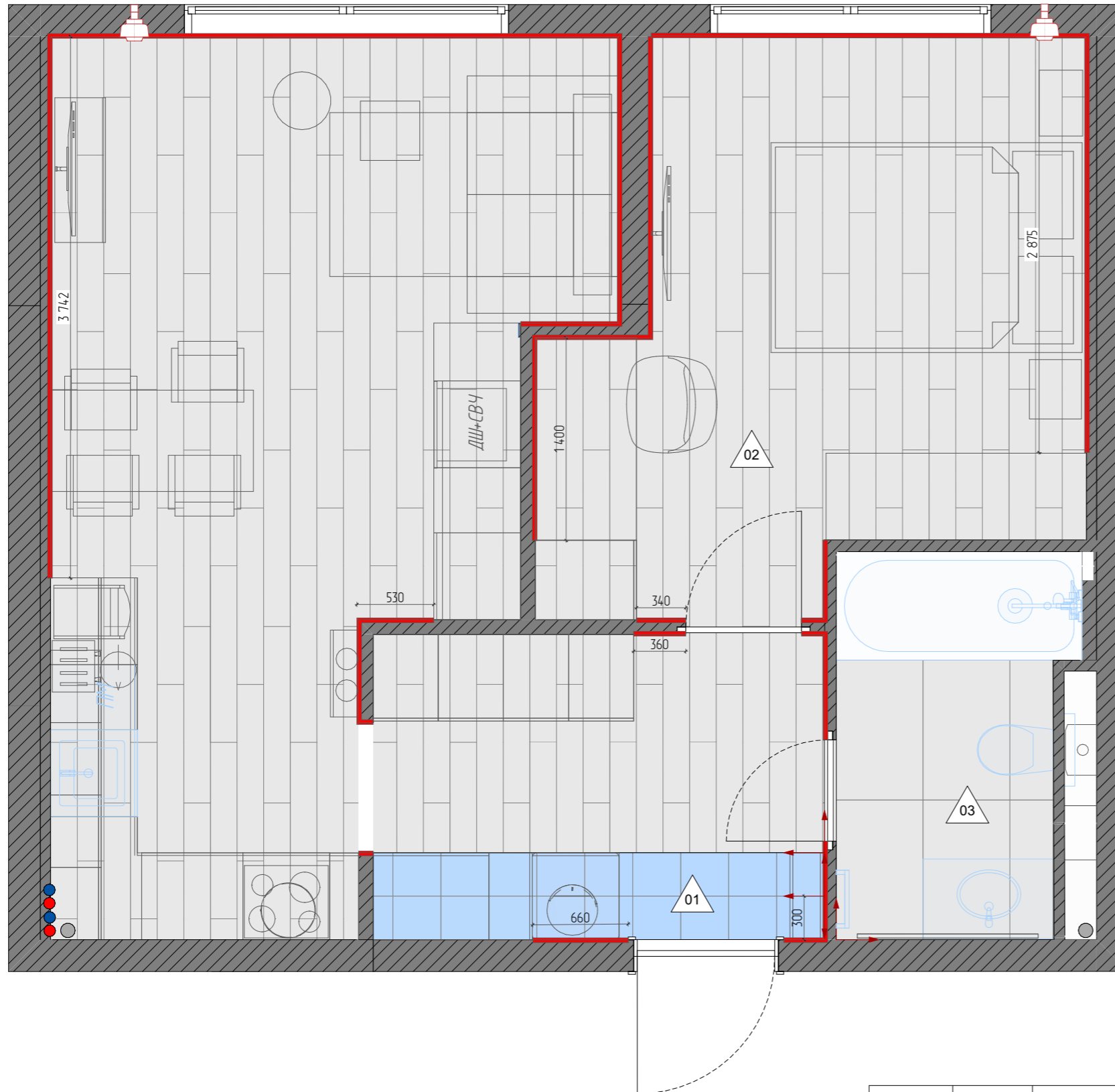

Условные обозначения:

- направление укладки плитки
- обозначение типа пола

Примечание:

1. Общий расход материала указан без учета подрезок, предусмотреть запас 10-15%.
2. Привязку стыка напольных покрытий внутри дверных проемов уточнить у поставщика дверей.
3. В дверном проеме стык разных напольных покрытий разместить строго под дверным полотном.
4. Совместить швы плитки на стенах и на полу в ванной комнате.



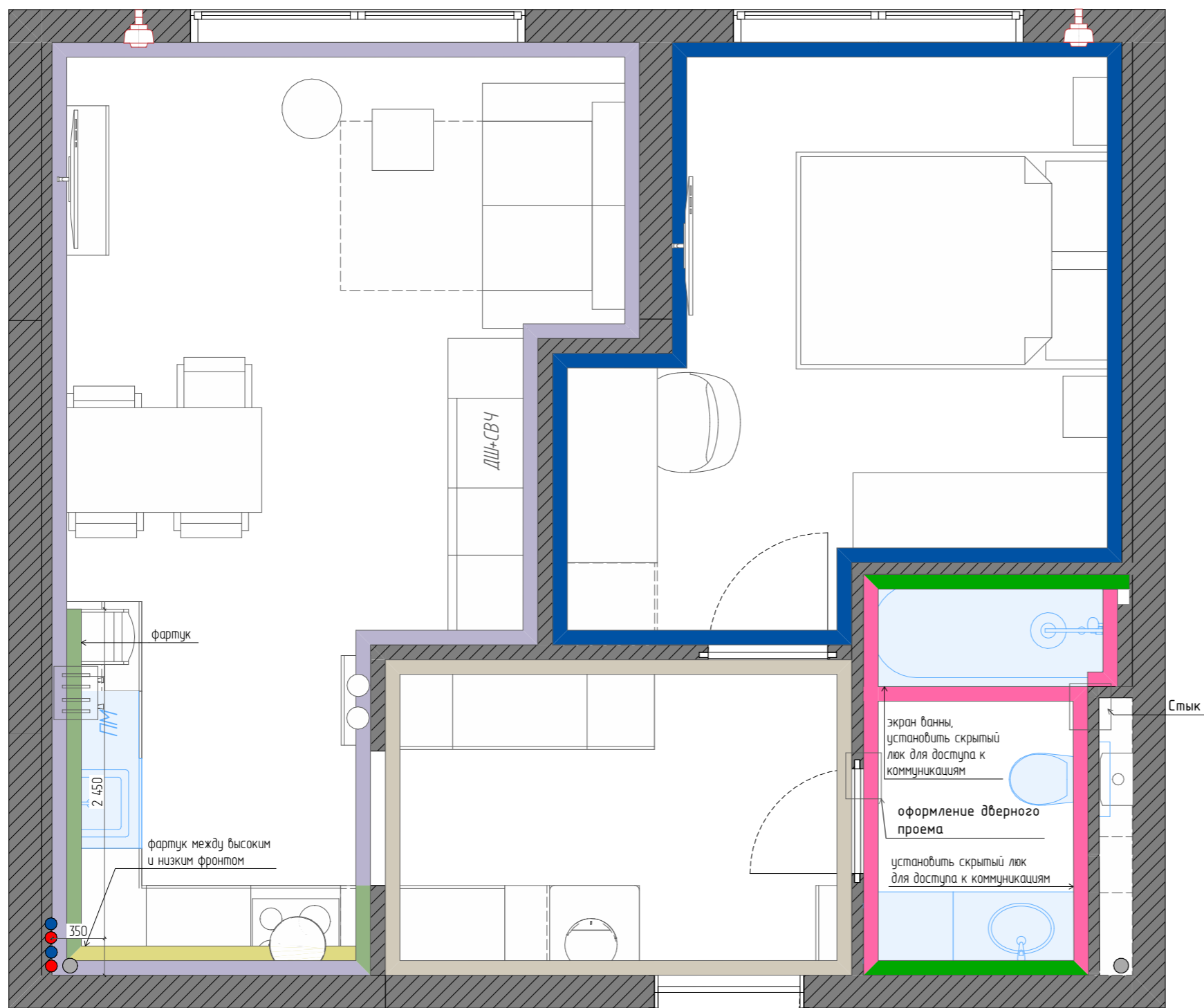

Условное обозначение	Наименование
	краска серая оттенков 1
	краска серая оттенков 2
	плитка керамическая Glossy Oyster White
	краска синяя с белой полосой на h=2300мм
	плитка керамическая Glossy Gamboge Yellow
	керамогранит Брера Чайт
	керамогранит Сан-Сиро Чайт

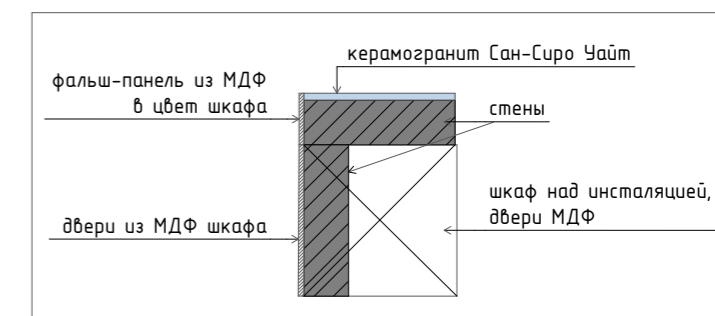

Стык 1

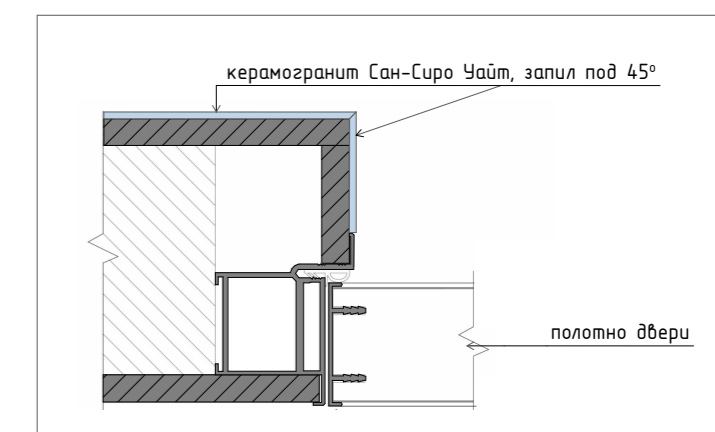

Оформление дверного проема

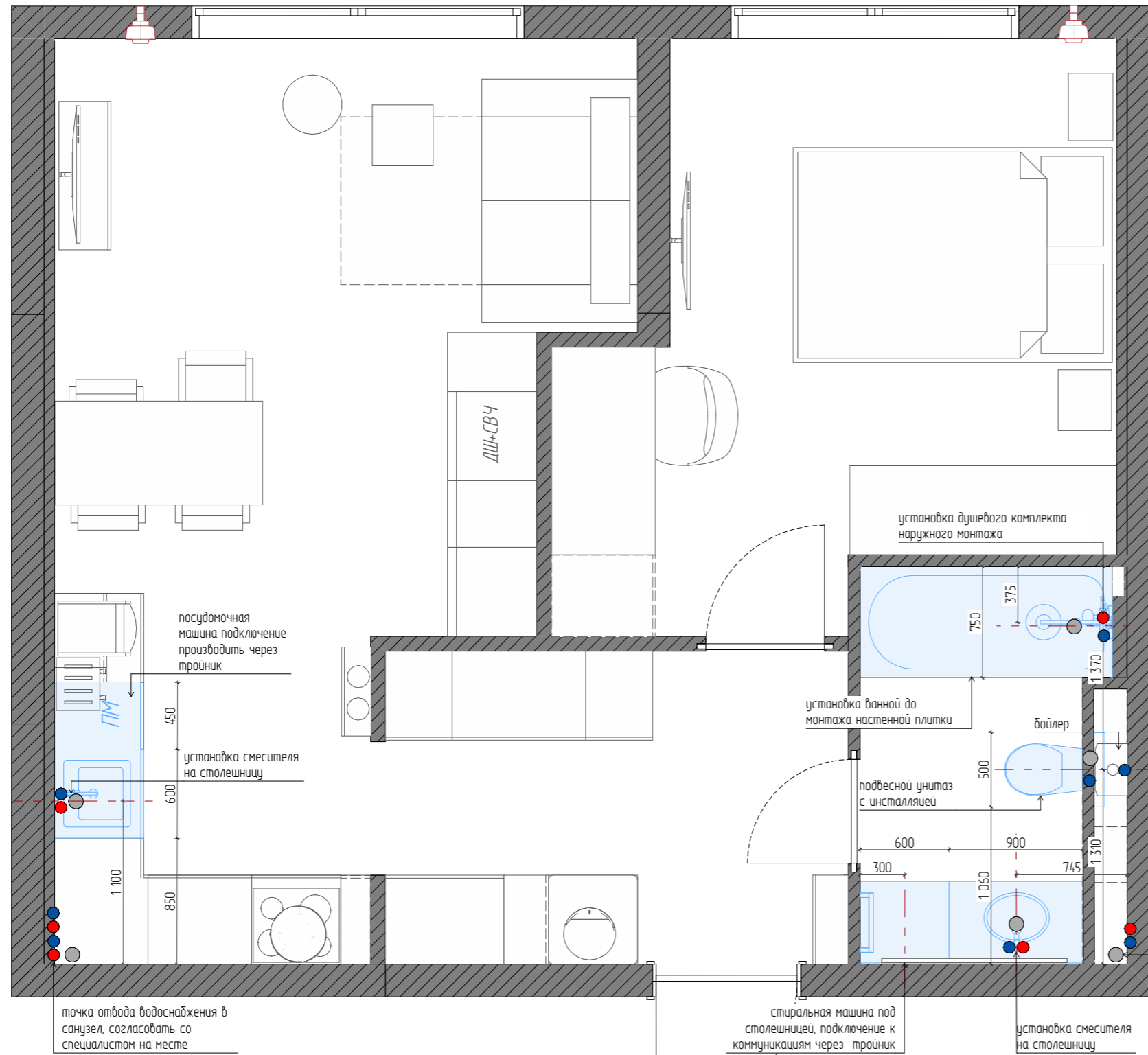

Условные обозначения:

- - канализационная труба
- - труба подачи горячего водоснабжения
- - труба подачи холодного водоснабжения
- - - ось монтажа

Примечание:

1. Перед началом работ все размеры уточнить по месту.
2. Все размеры даны по конструкциям, без учета плитки и клея.
3. Организовать гидроизоляцию стен и пола в bathroom комнатах.
4. Перед началом работ все разметки и отметки проверить по месту.
5. Установить систему защиты от протечек в bathroom комнате, датчики расположить под всеми сантехническими приборами.
6. Высоту установки душевого гарнитура согласовать с заказчиком и специалистом сантехником.

<b>СВ</b>	Дизайнер телефон	Клара Чернова +7-910-471-19-58	Дизайн-проект квартиры по адресу:	План размещения санитарно-технического оборудования	Стадия	Лист	Листов
					РП	15	36

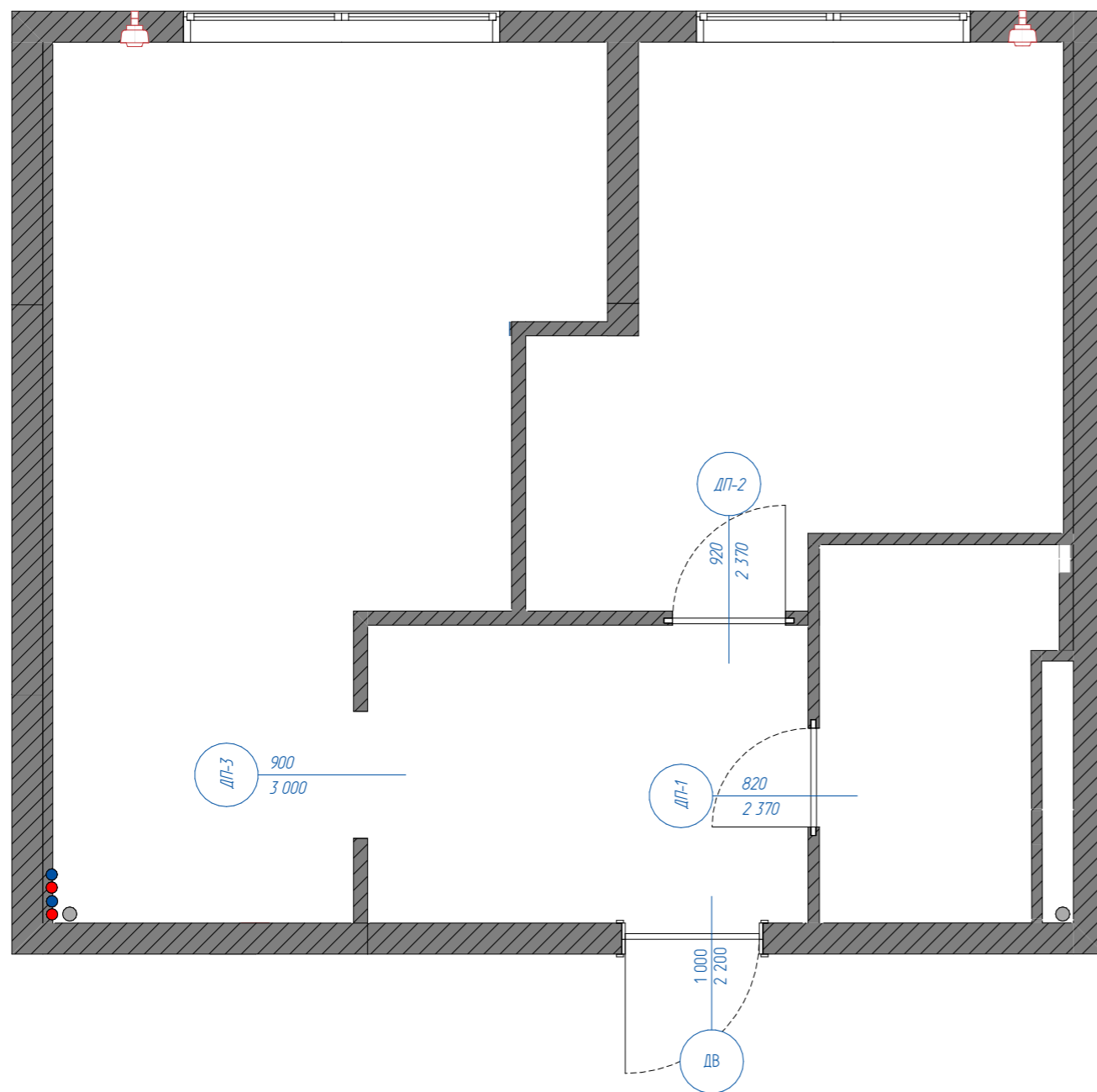

Примечание:

1. Высота дверных проемов указана от чистового пола.

Волховец.Planum Pro 0010. Дуб миндальный матовый

Спецификация дверей								
ID	Наименование	Размеры полотна	Размеры проёма	Открытие	Толщина стены, мм	Расположение	Кол-во	Примечание
ДВ	Входная	950×2 150	1 000×2 200	Л	220	Коридор	1	Togex ULTIMATUM MP B0
ДП-1	Распашная	700×2 300	820×2 370	П	80	Сан.узел	1	Волховец.Planum Pro 0010. Дуб миндальный матовый
ДП-2	Распашная	800×2 300	920×2 370	Л	100	Спальня	1	Волховец.Planum Pro 0010. Дуб миндальный матовый
ДП-3	Проем	---	900×3 000		100	Кухня-гостиная	1	
							4	

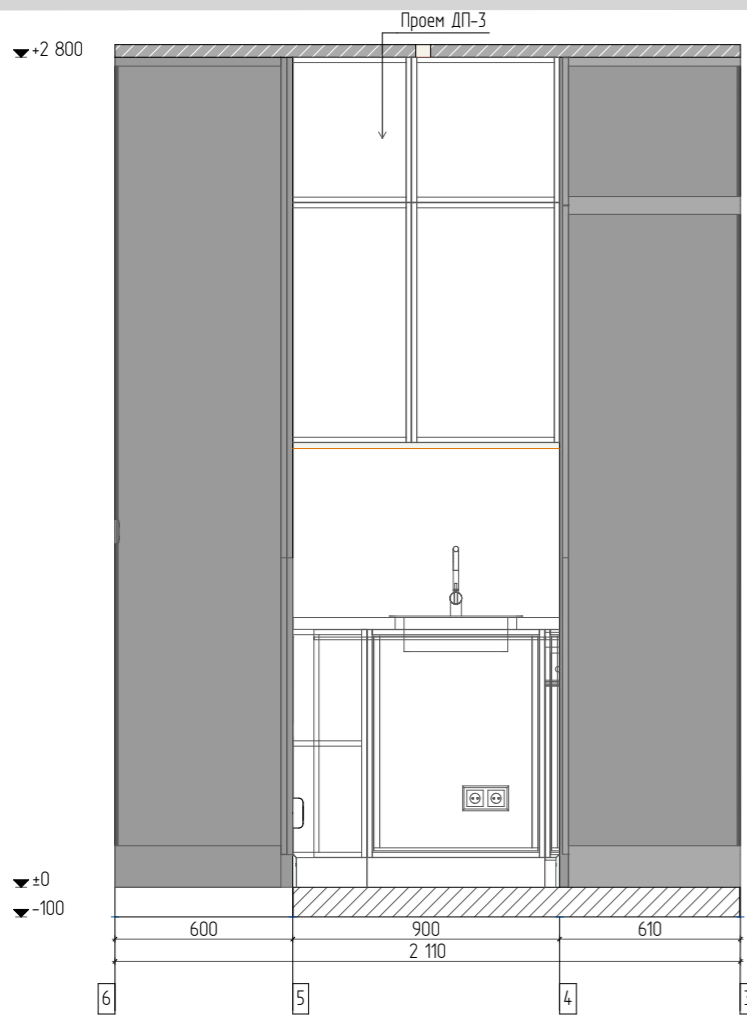

3-4-5-6

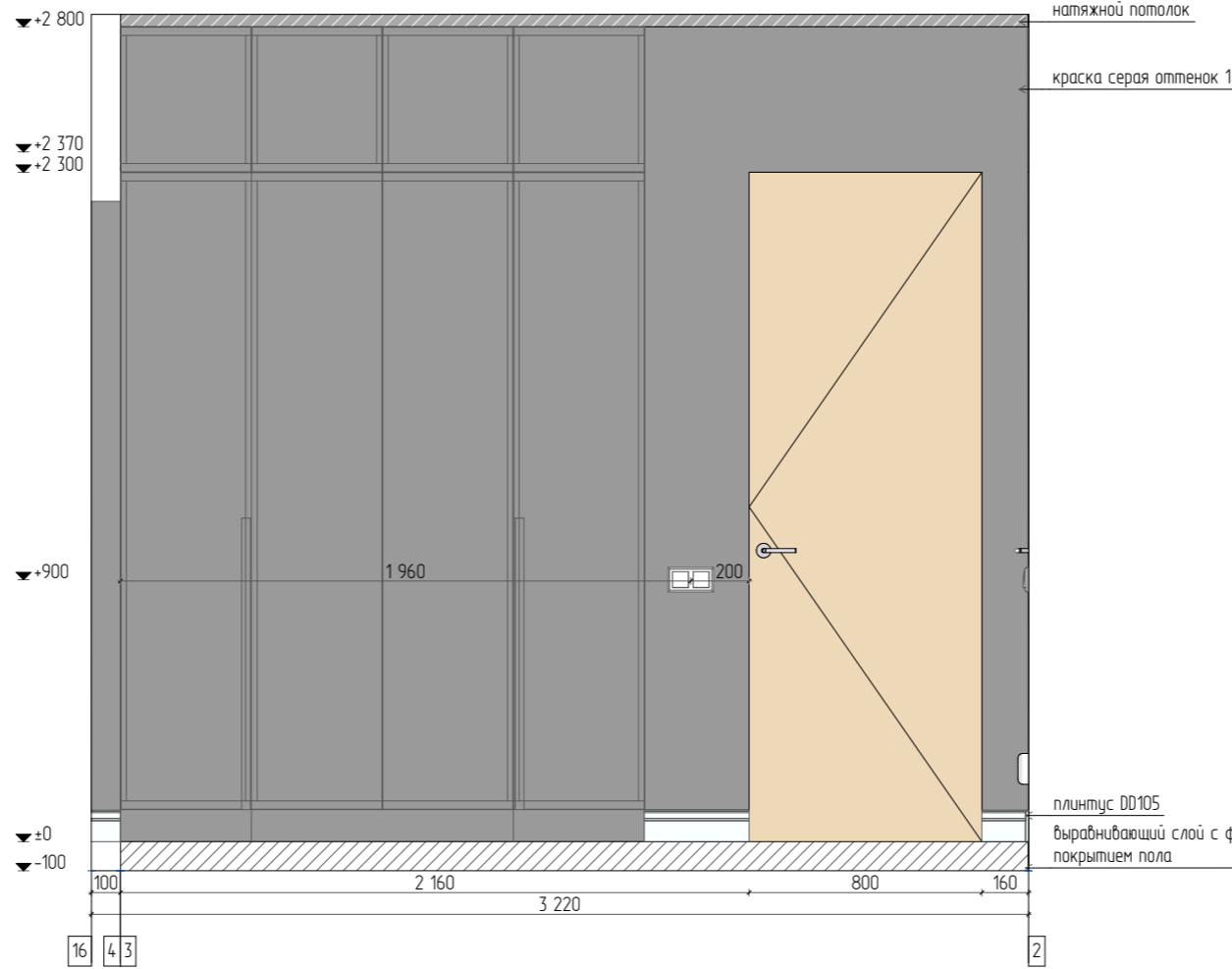

2-3-4-16

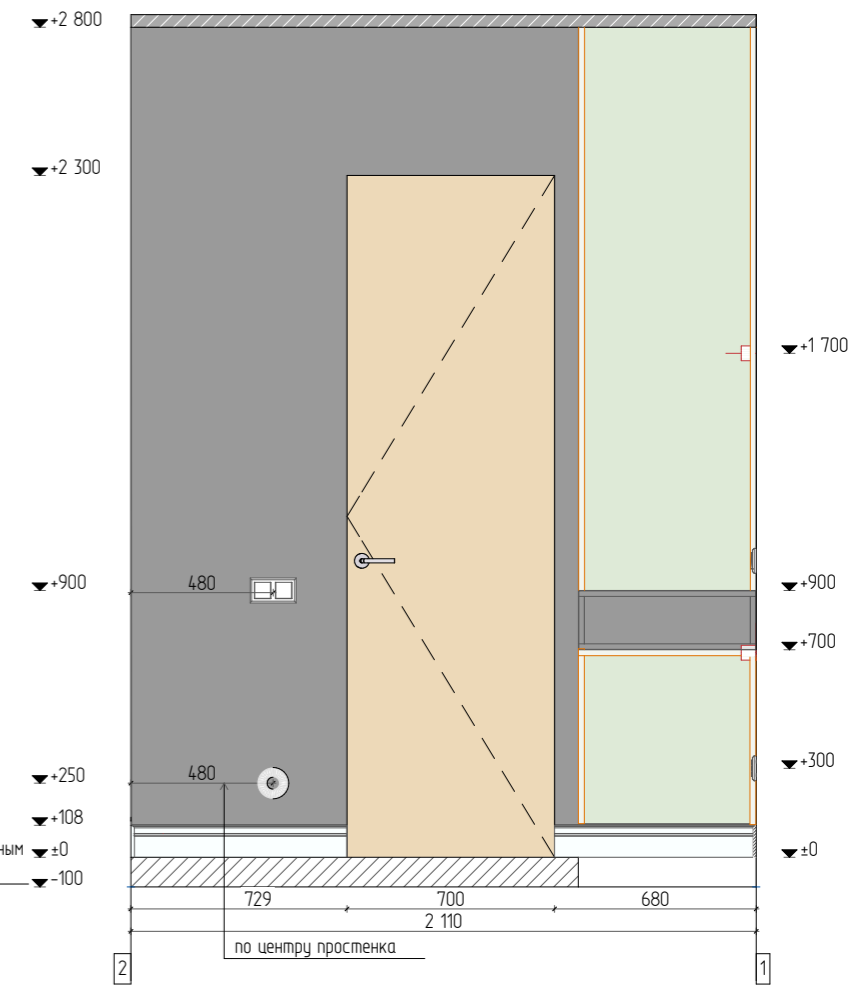

2-3

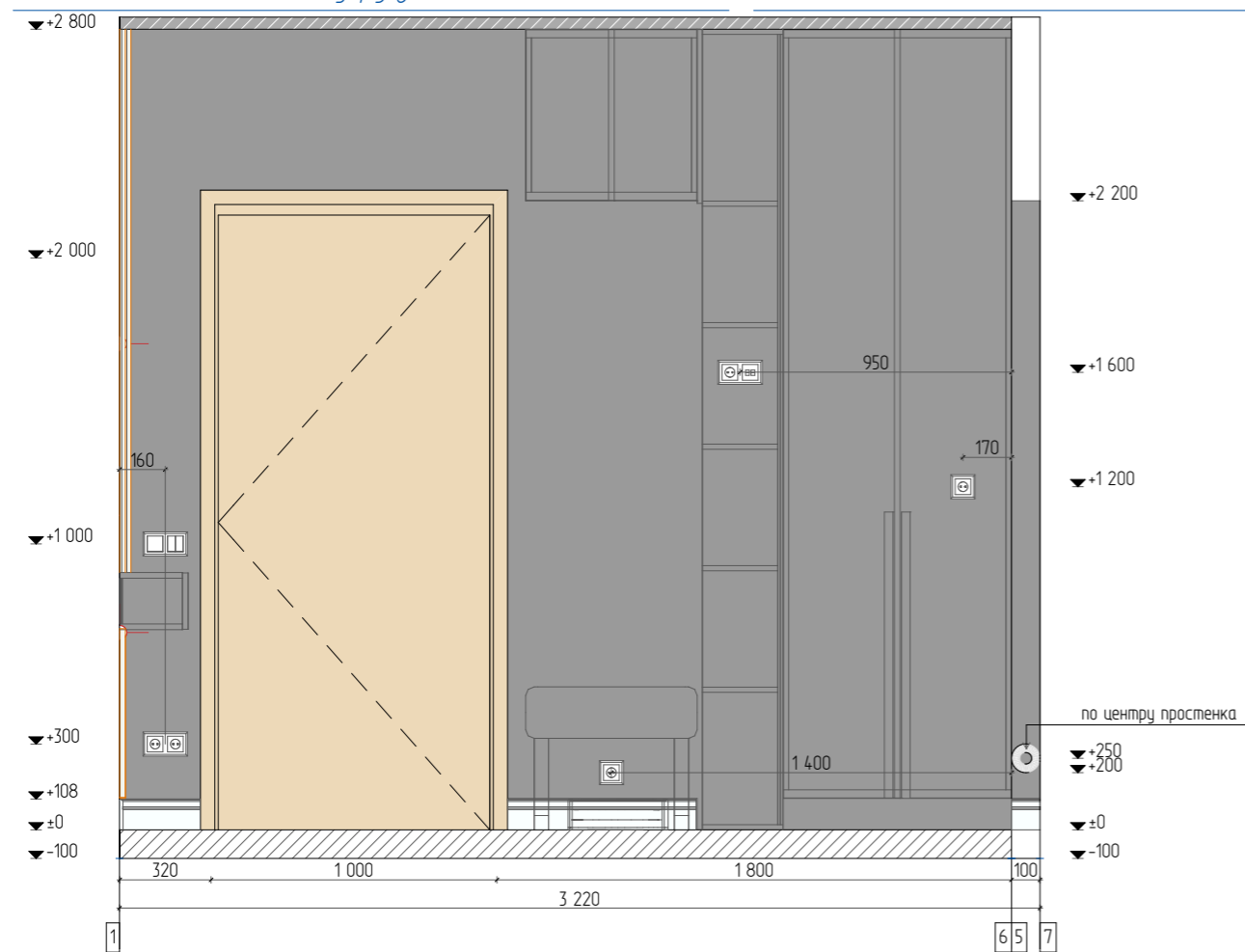

1-6-5-7

Расход материалов. Коридор		
Наименование	Условное обозначение	S нетто, кв.м (без запаса)
зеркало		1,49
краска серая оттенок 1		21,33

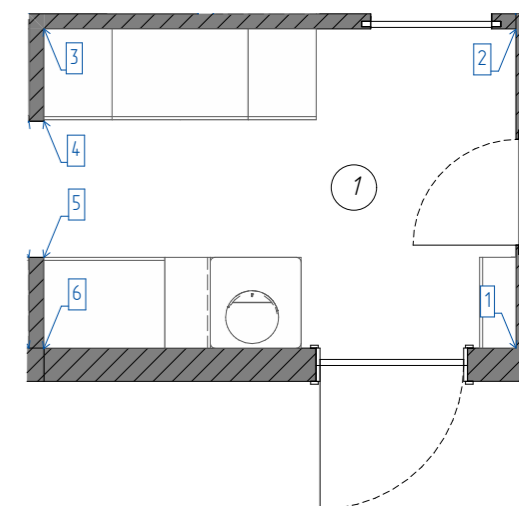

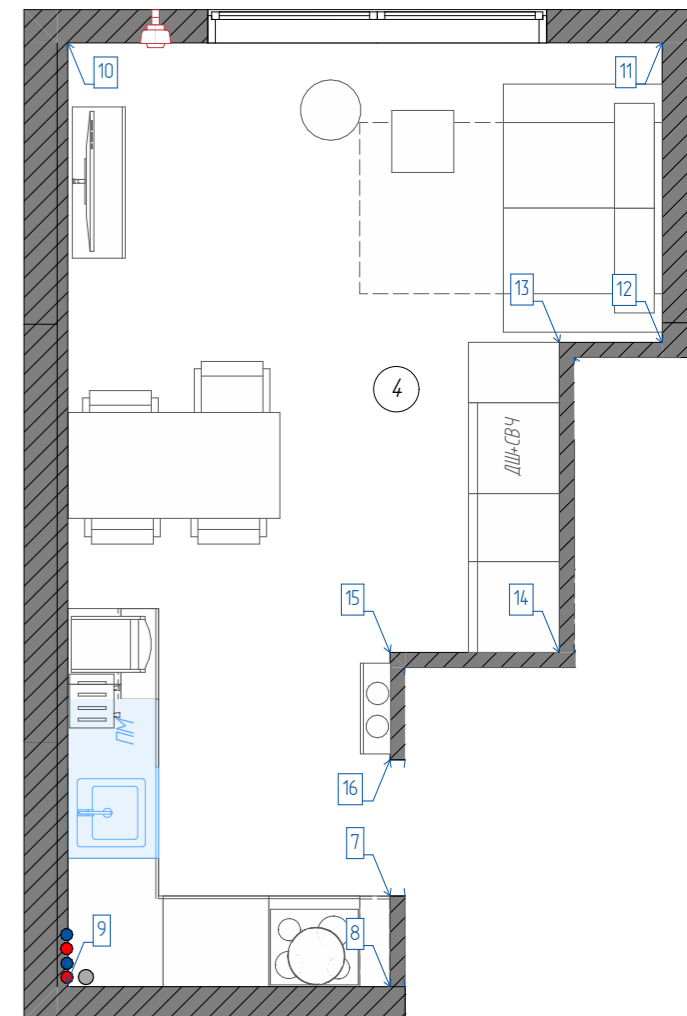
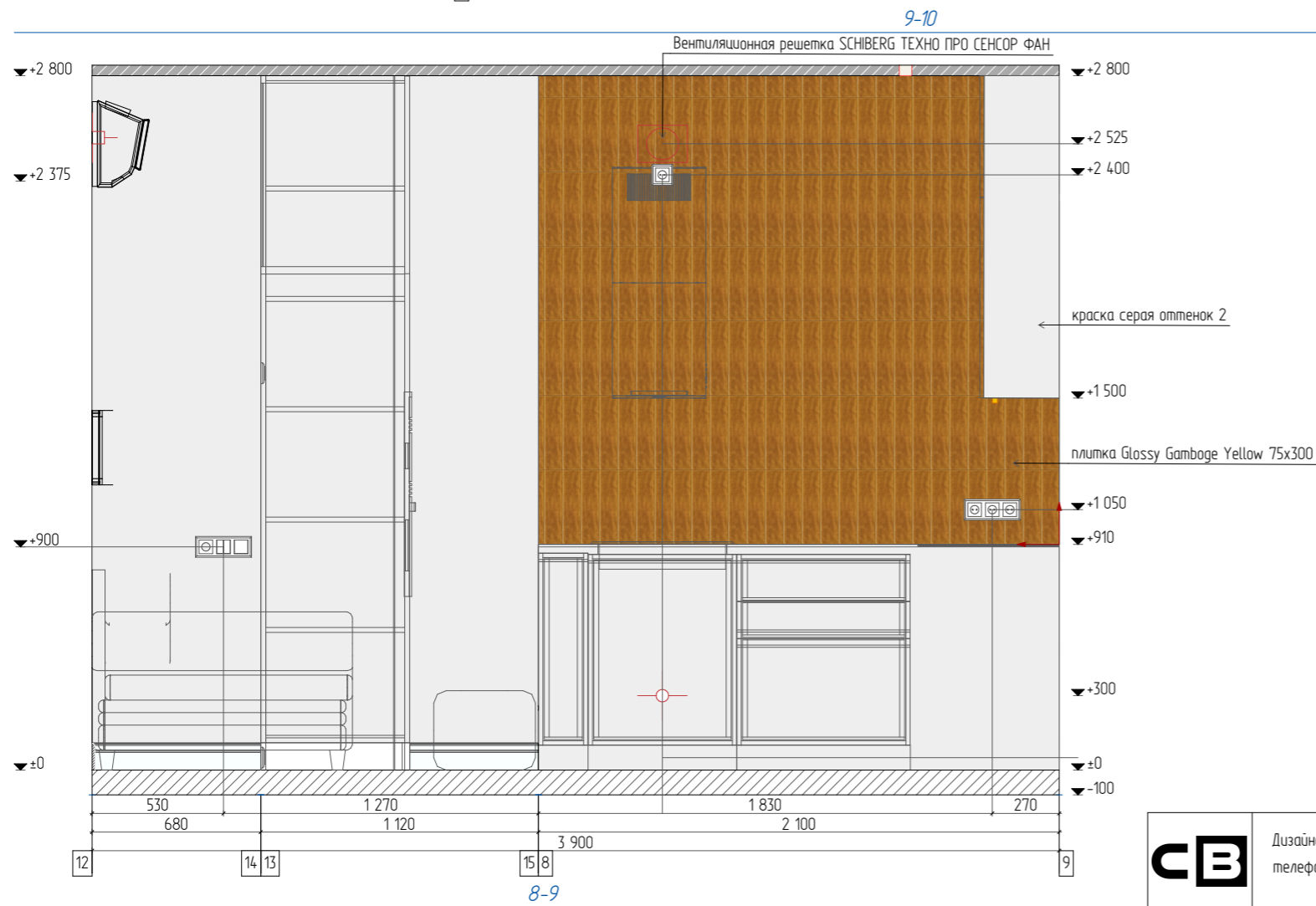
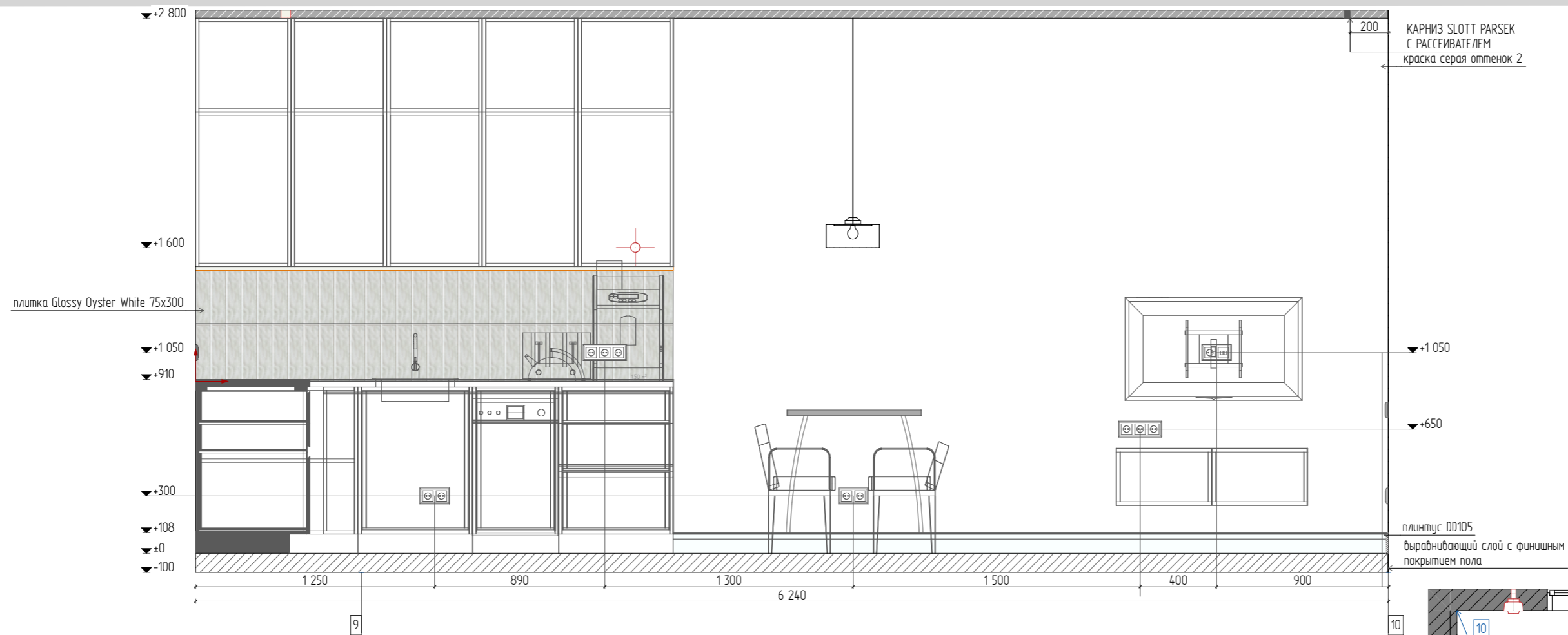

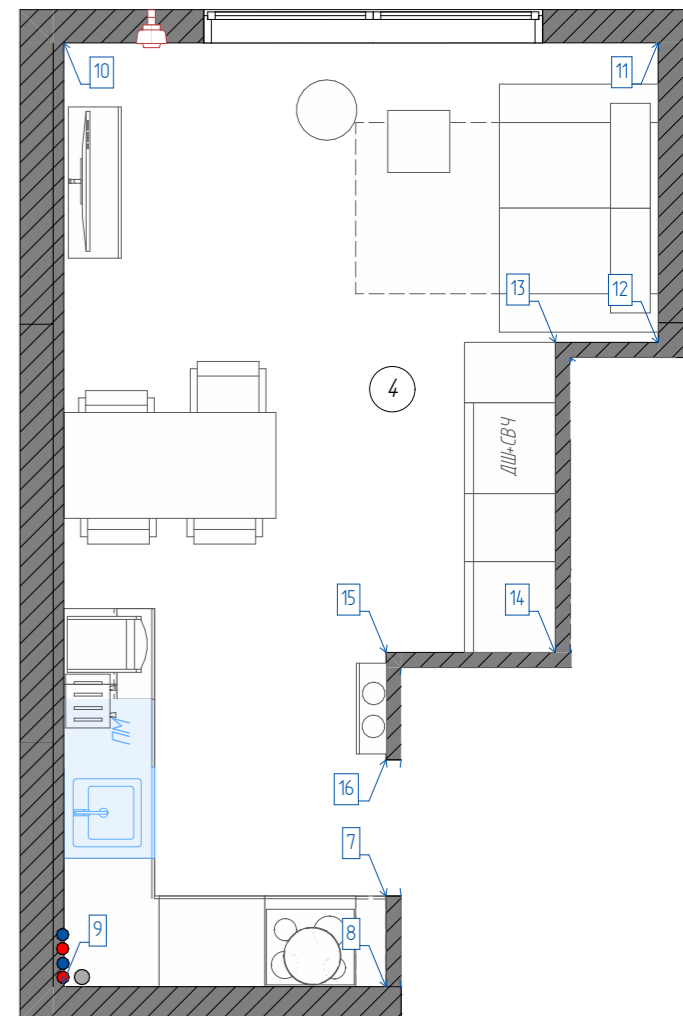
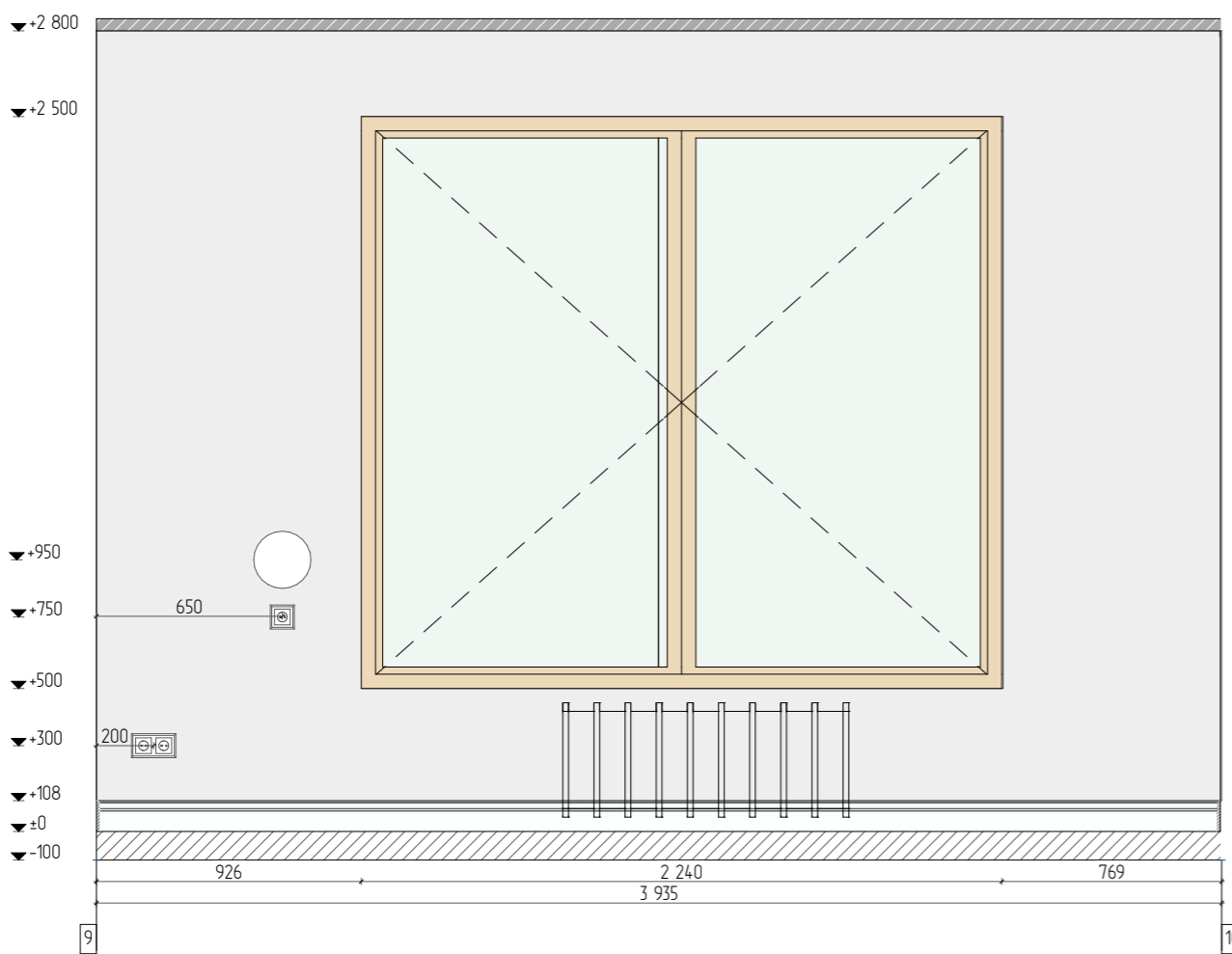
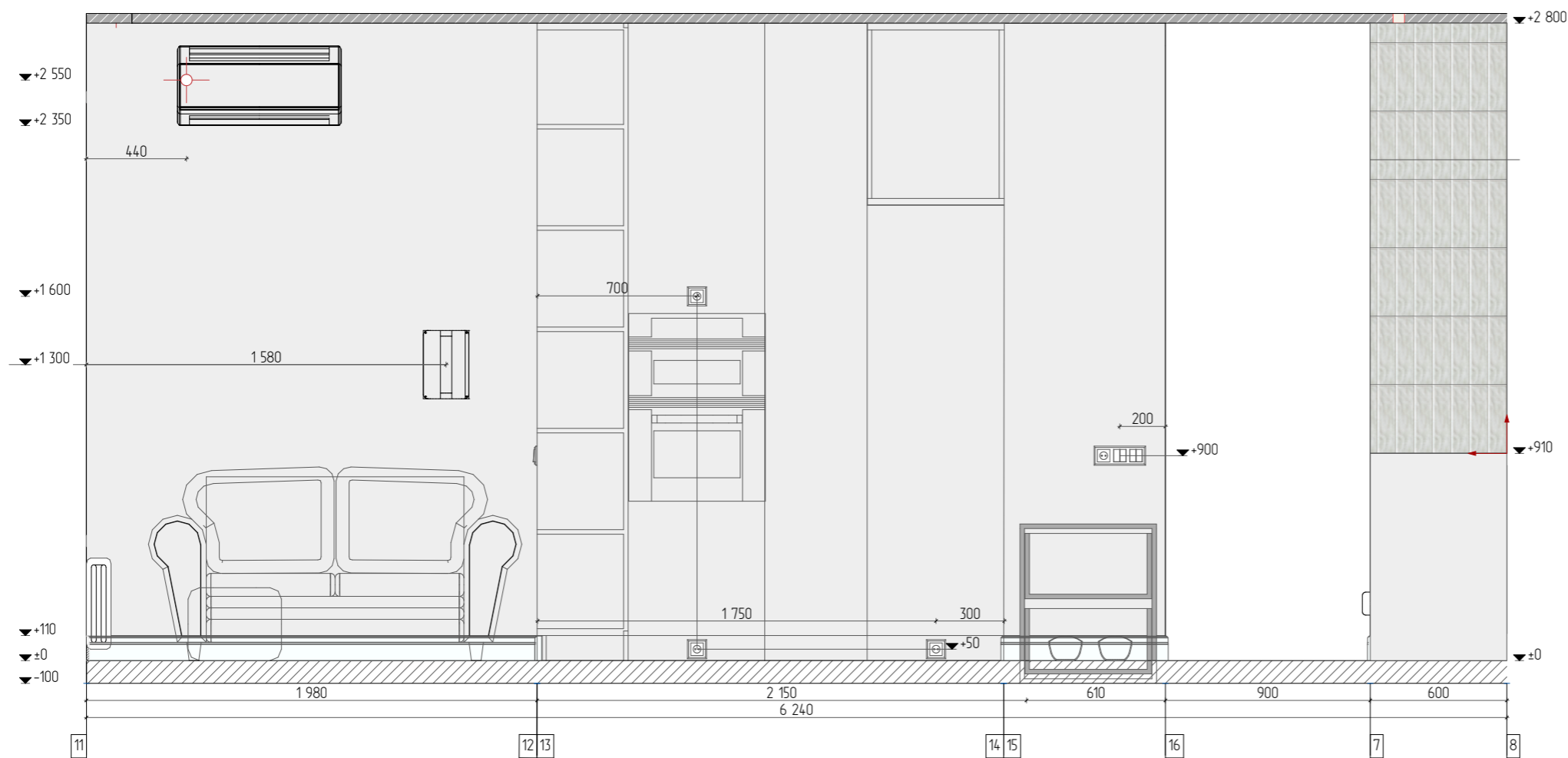

Расход материалов. Кухня-гостиная		
Наименование	Условное обозначение	S нетто, кв.м (без запаса)
краска серая оттенков 2		43,30
плитка Glossy Gamboge Yellow 75x300		3,60
плитка Glossy Oyster White 75x300		2,61

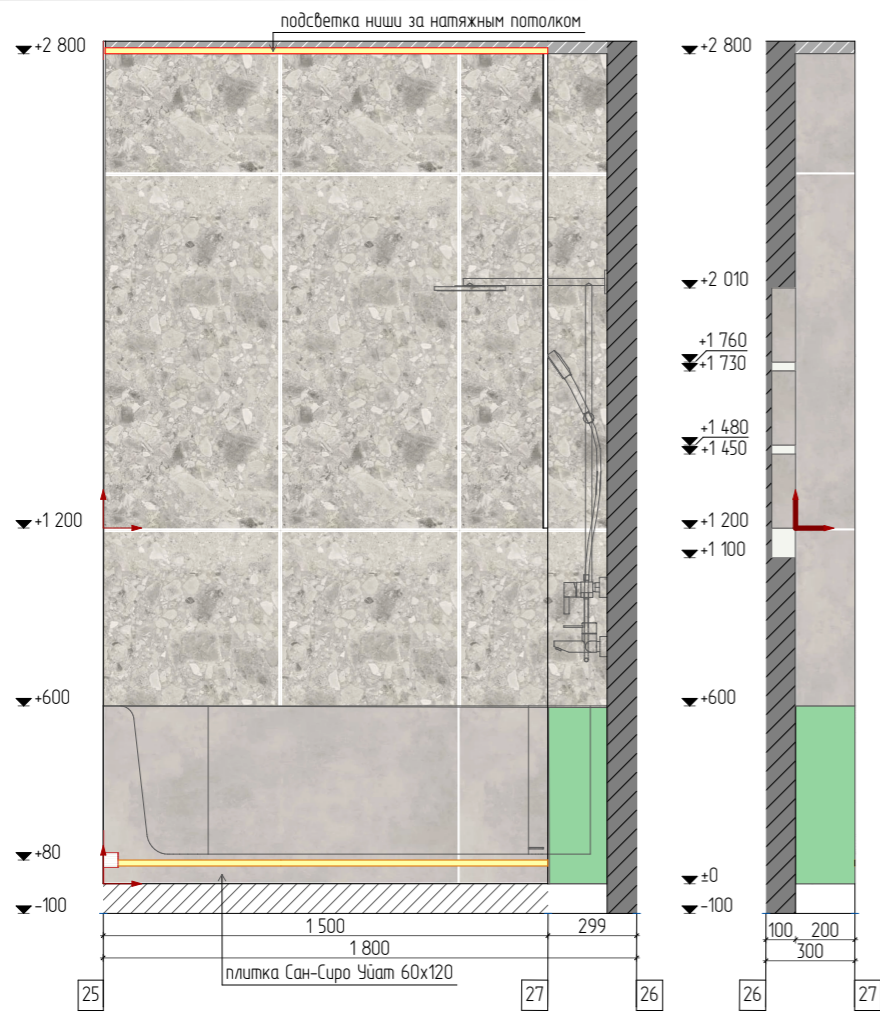

25-26

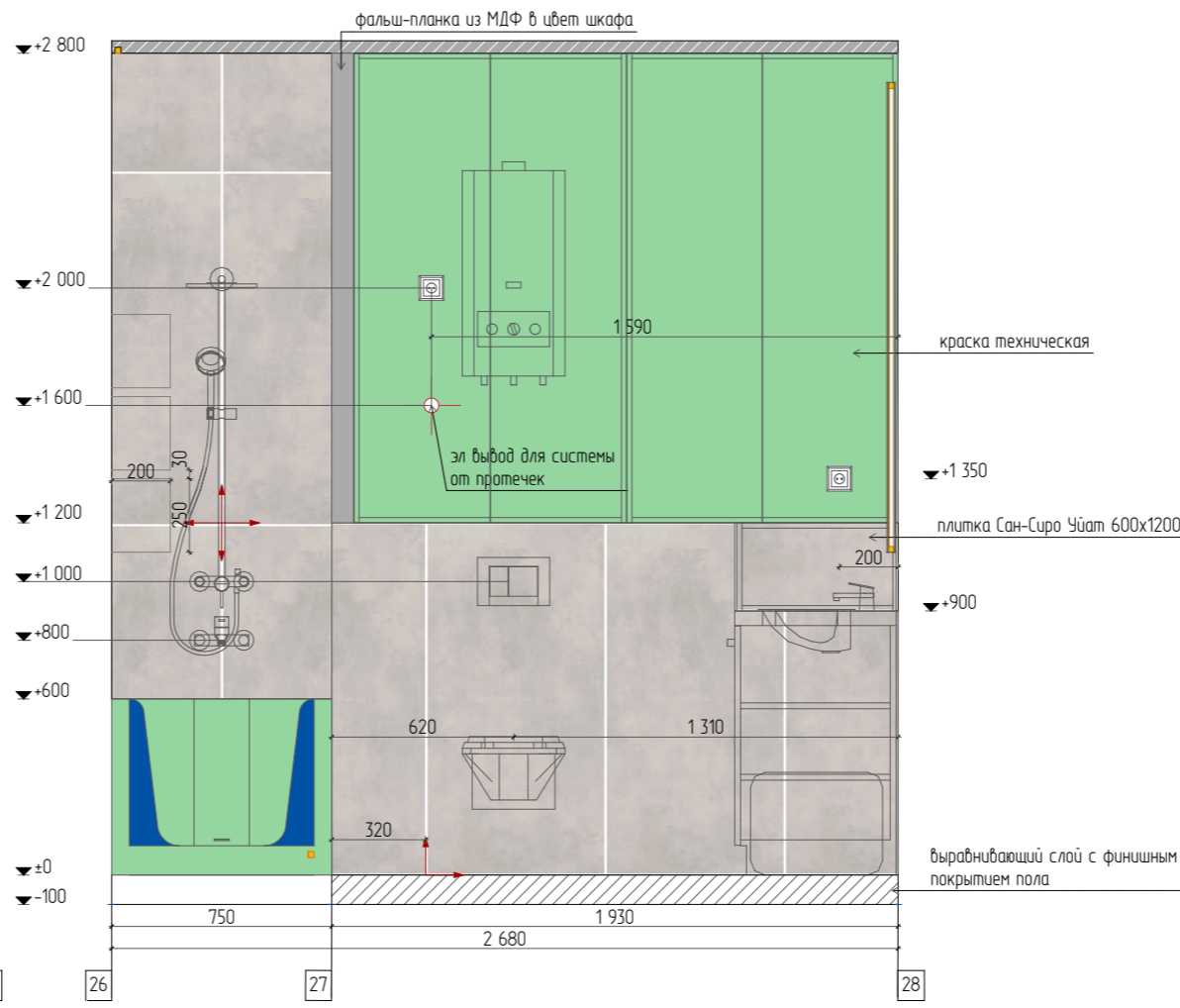

26-27-28

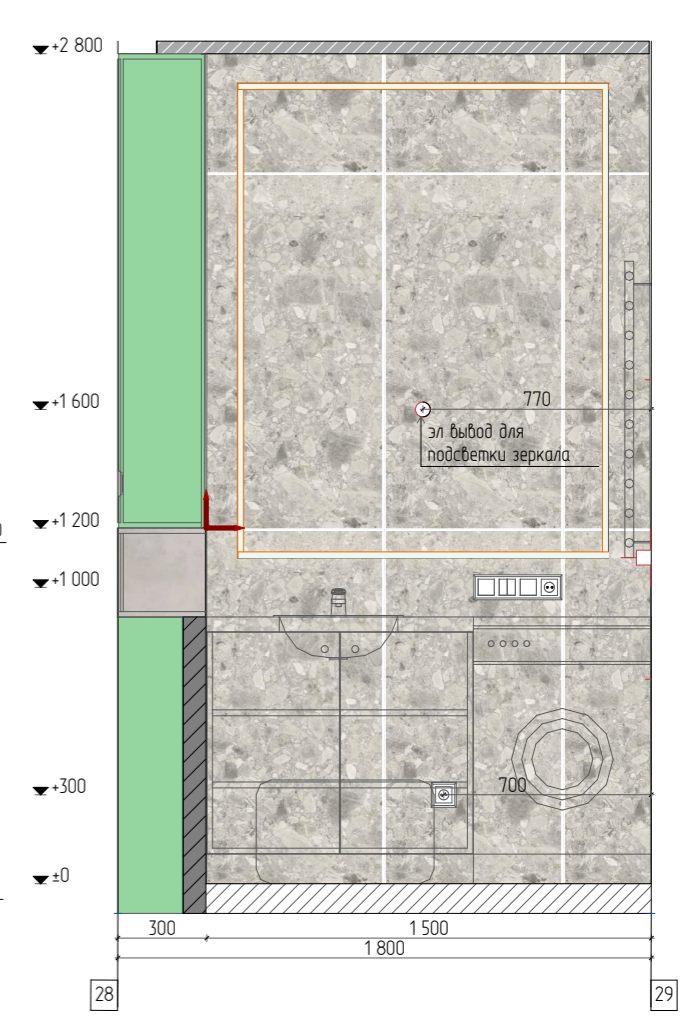

28-29

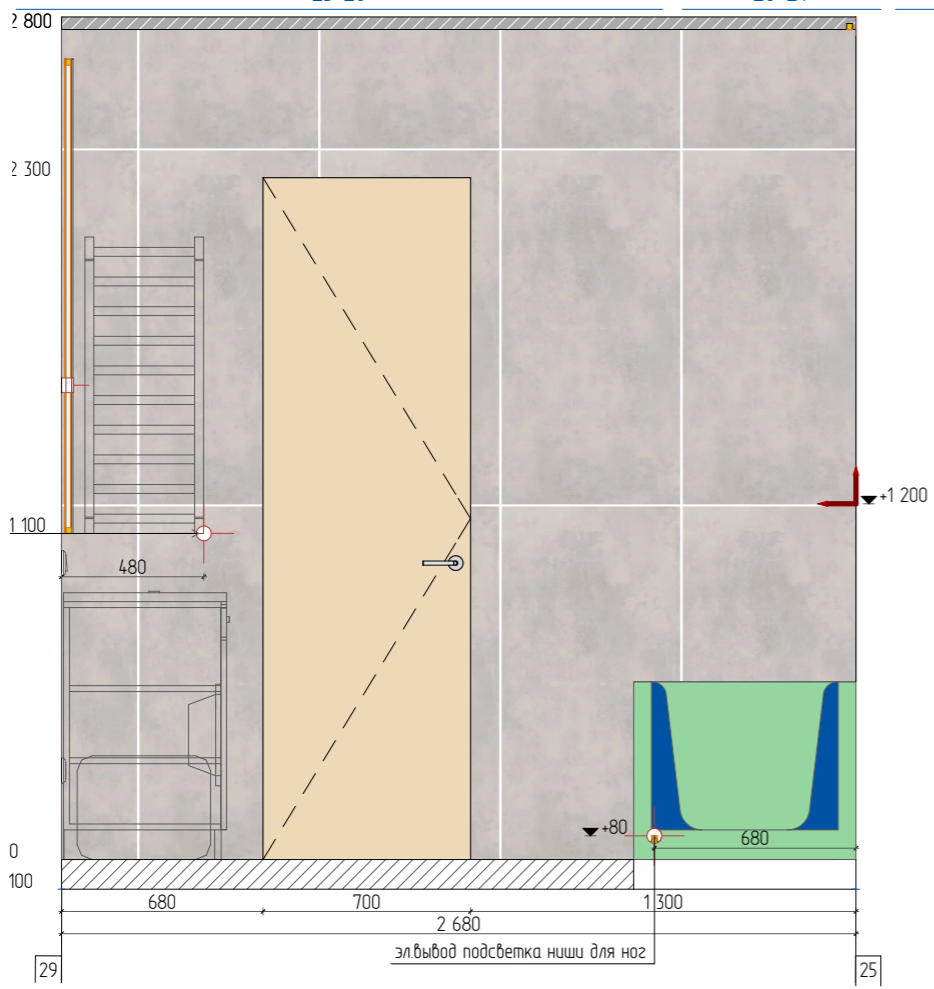

25-29

Расход материалов. Ванная комната

Наименование	Условное обозначение	S нетто, кв.м (без запаса)
краска техническая		5,91
плитка Брера Уайт 600x1200		7,95
плитка Сан-Сиро Уайт 600x1200		10,67

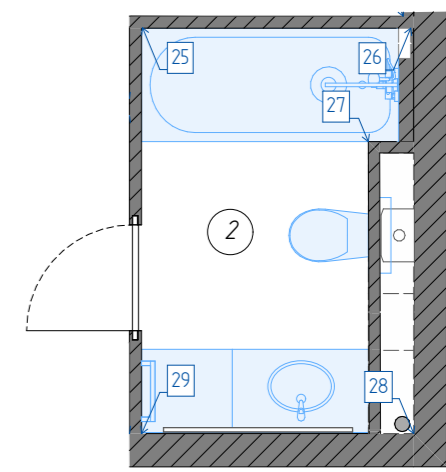

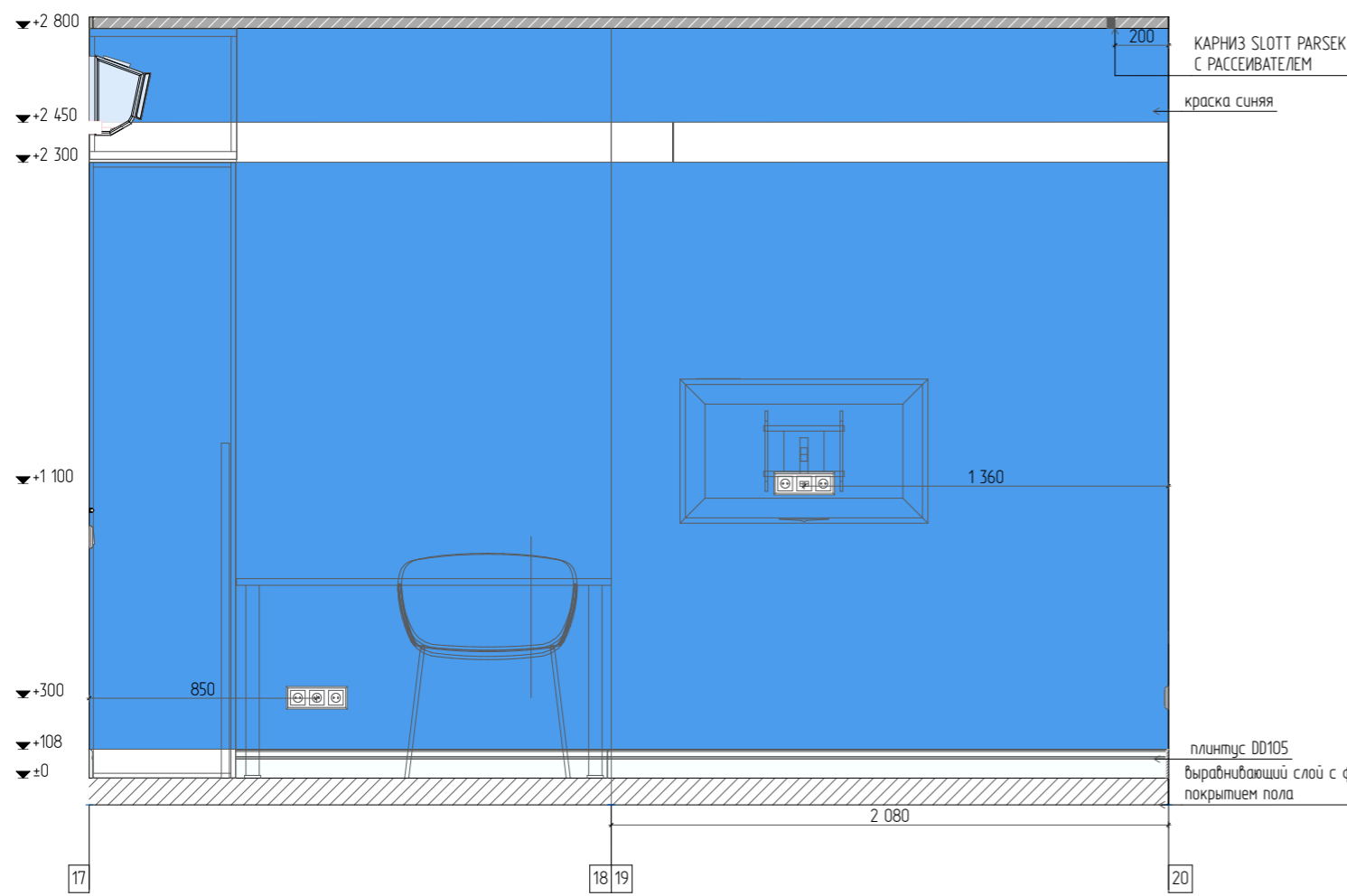

17-18-19-20

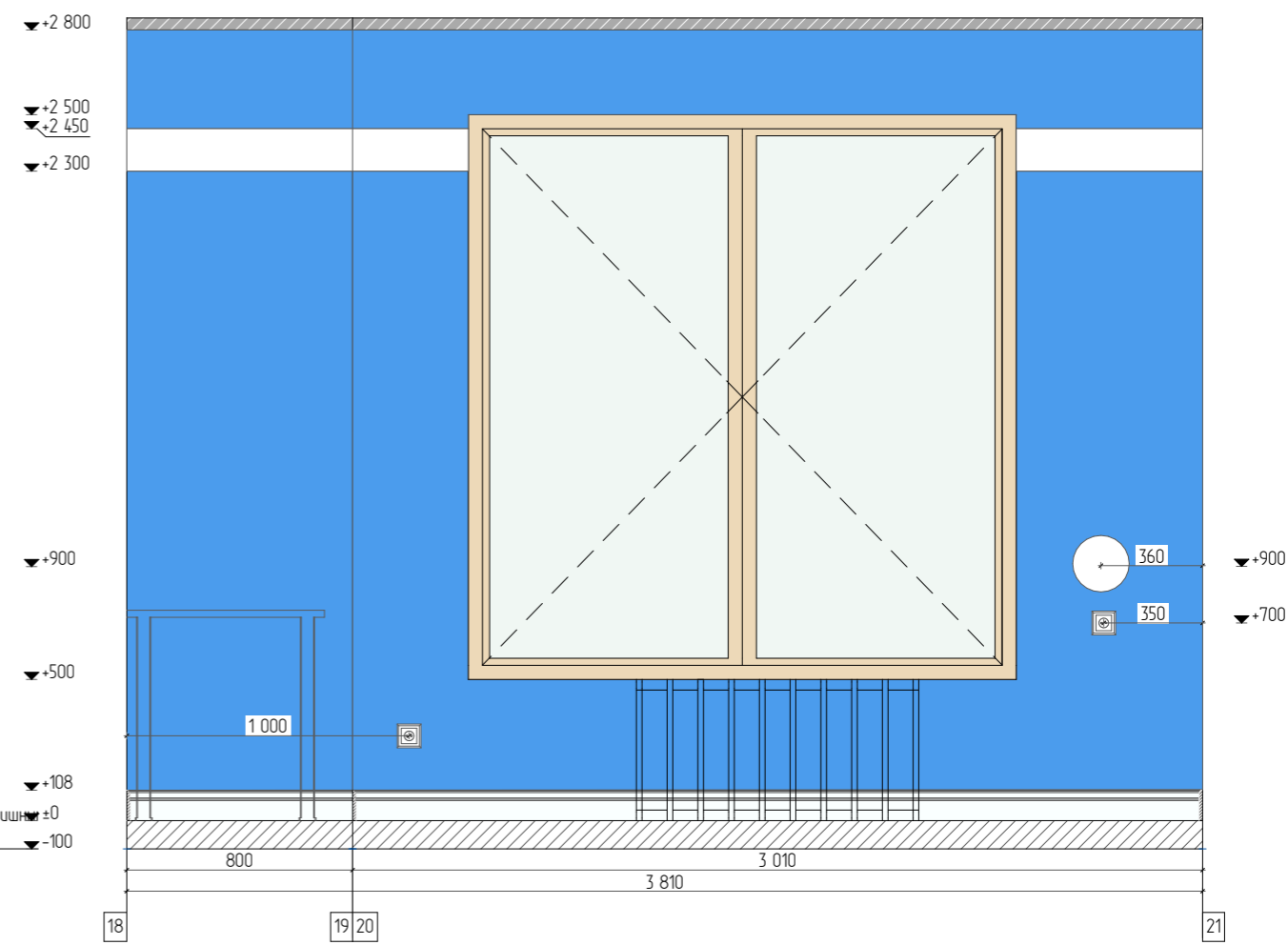

18-19-20-21

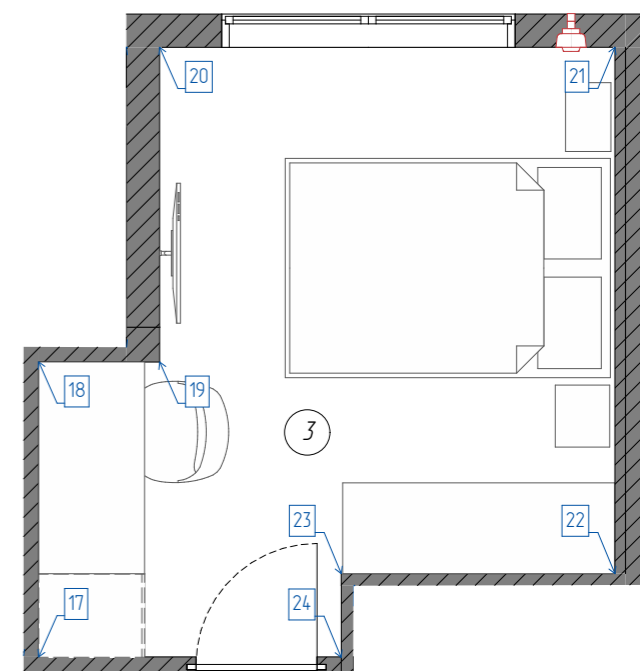

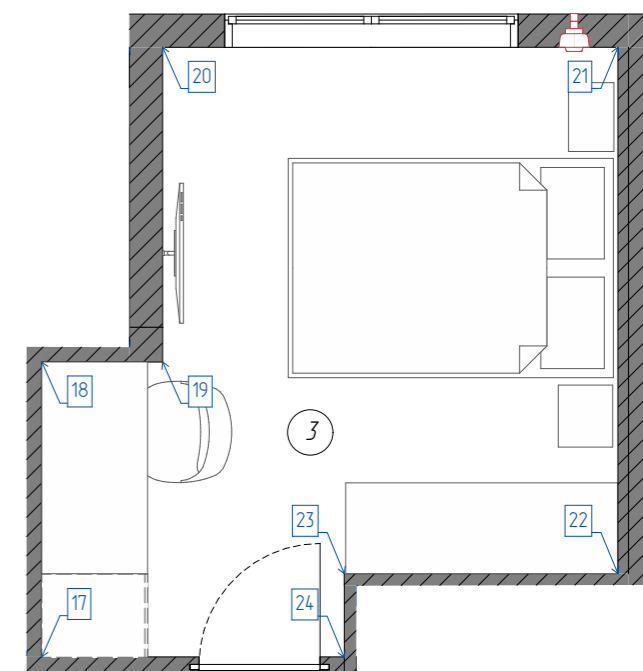
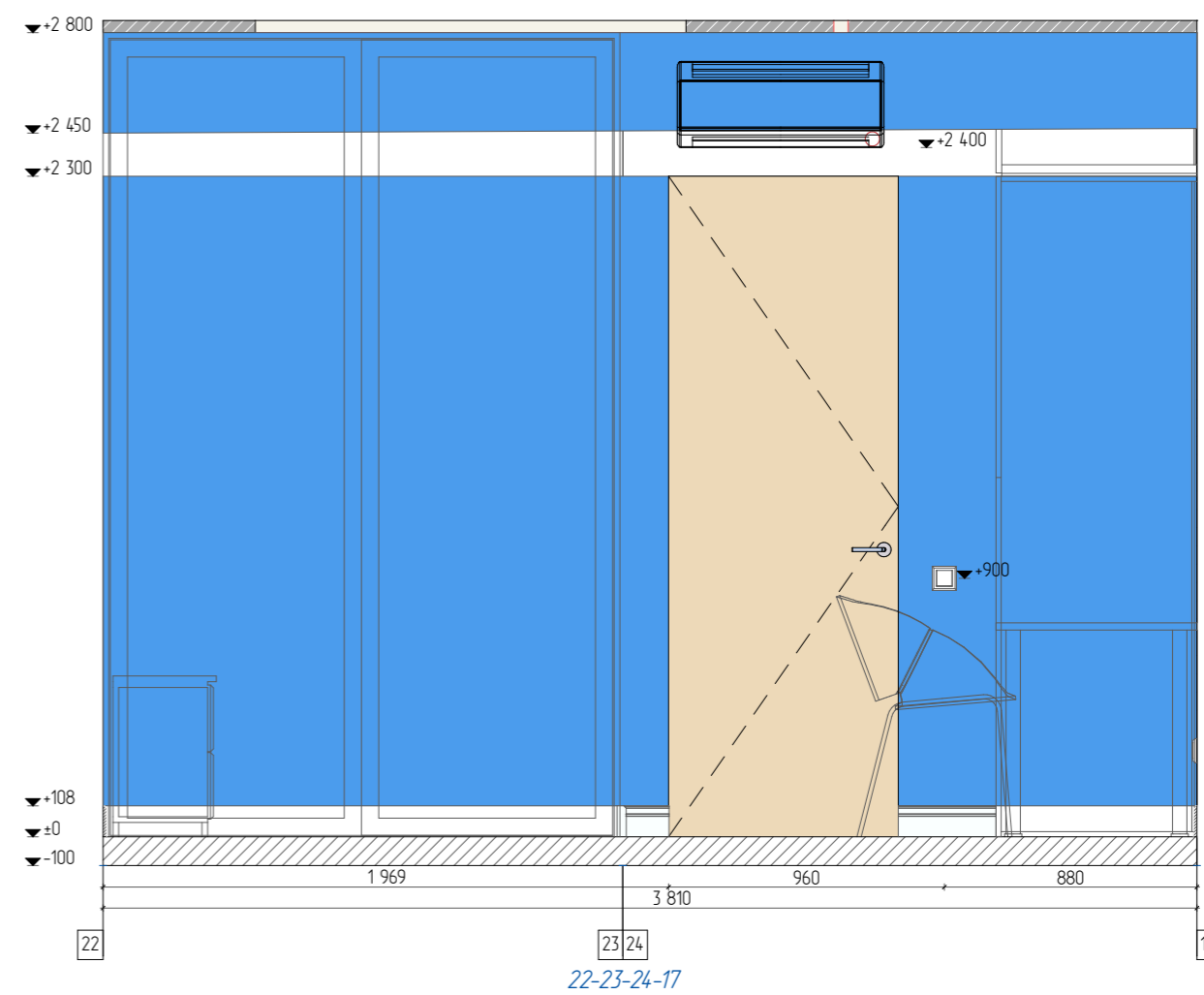
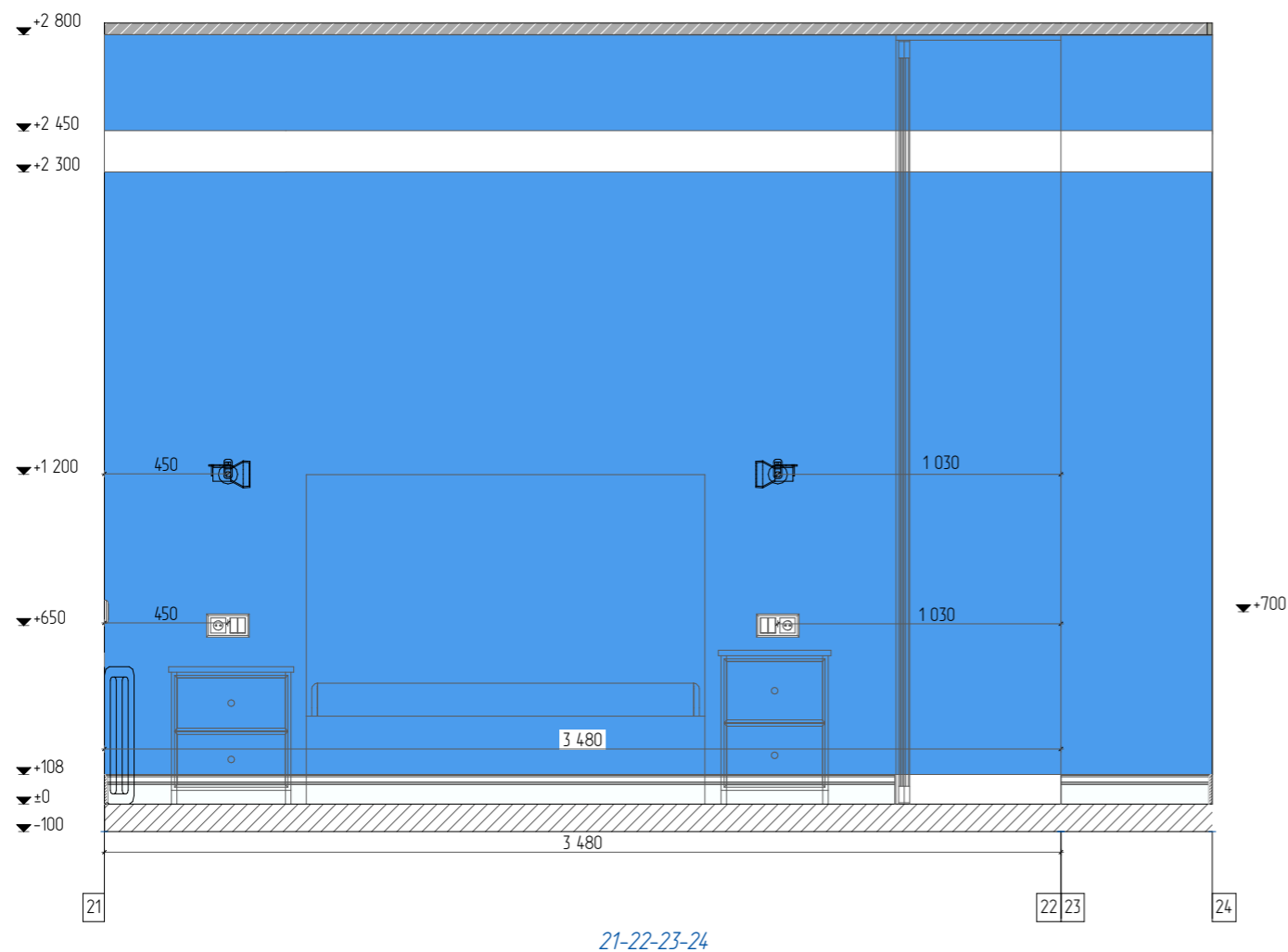

Расход материалов. Спальня		
Наименование	Условное обозначение	S нетто, кв.м (без запаса)
краска белая		2,05
краска синяя		36,28

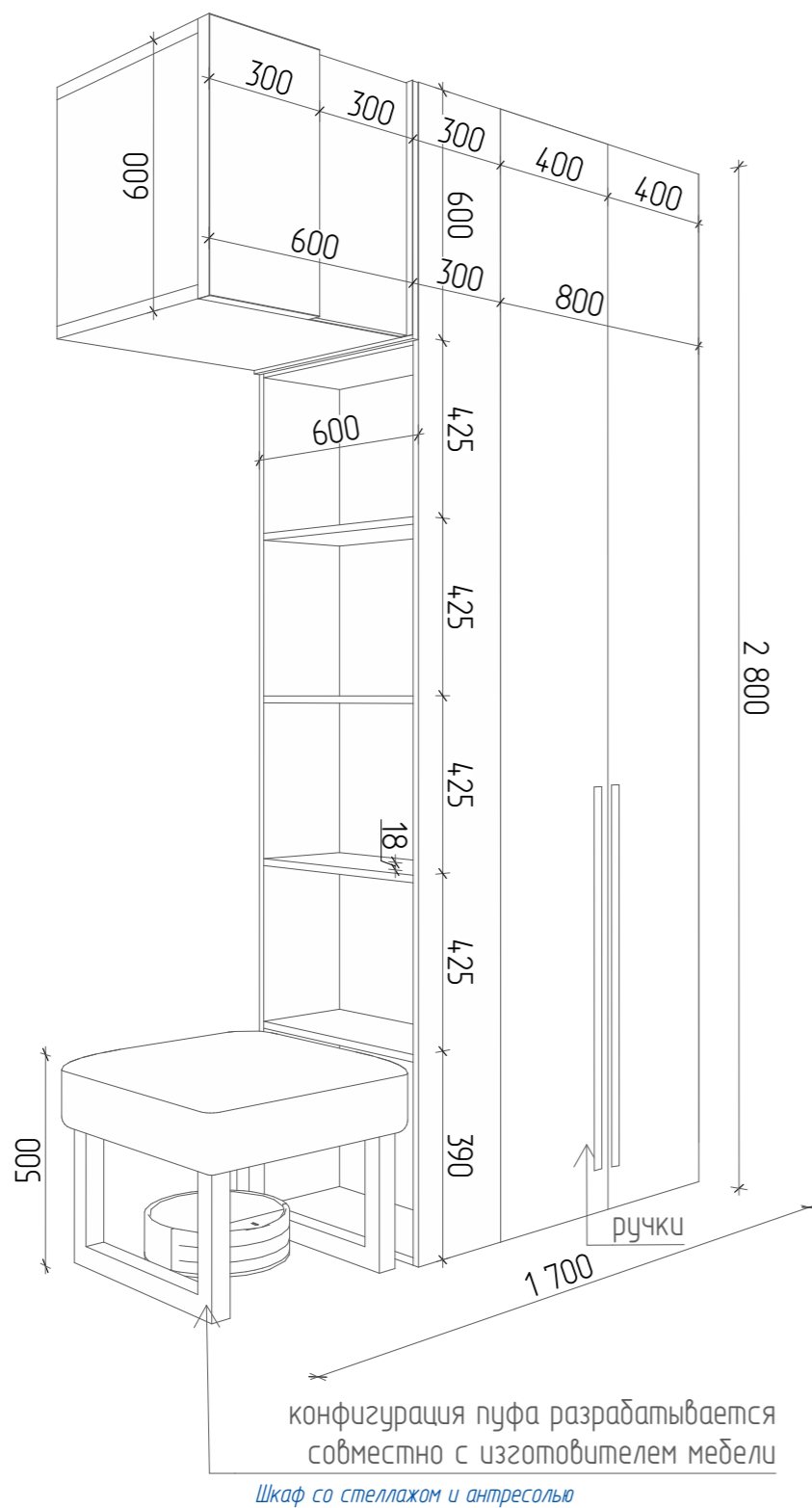

Тип мебели: шкаф со стеллажом и антресолью  
 Помещение: коридор  
 Корпус: ЛДСП  
 Фасад: МДФ (эмаль)

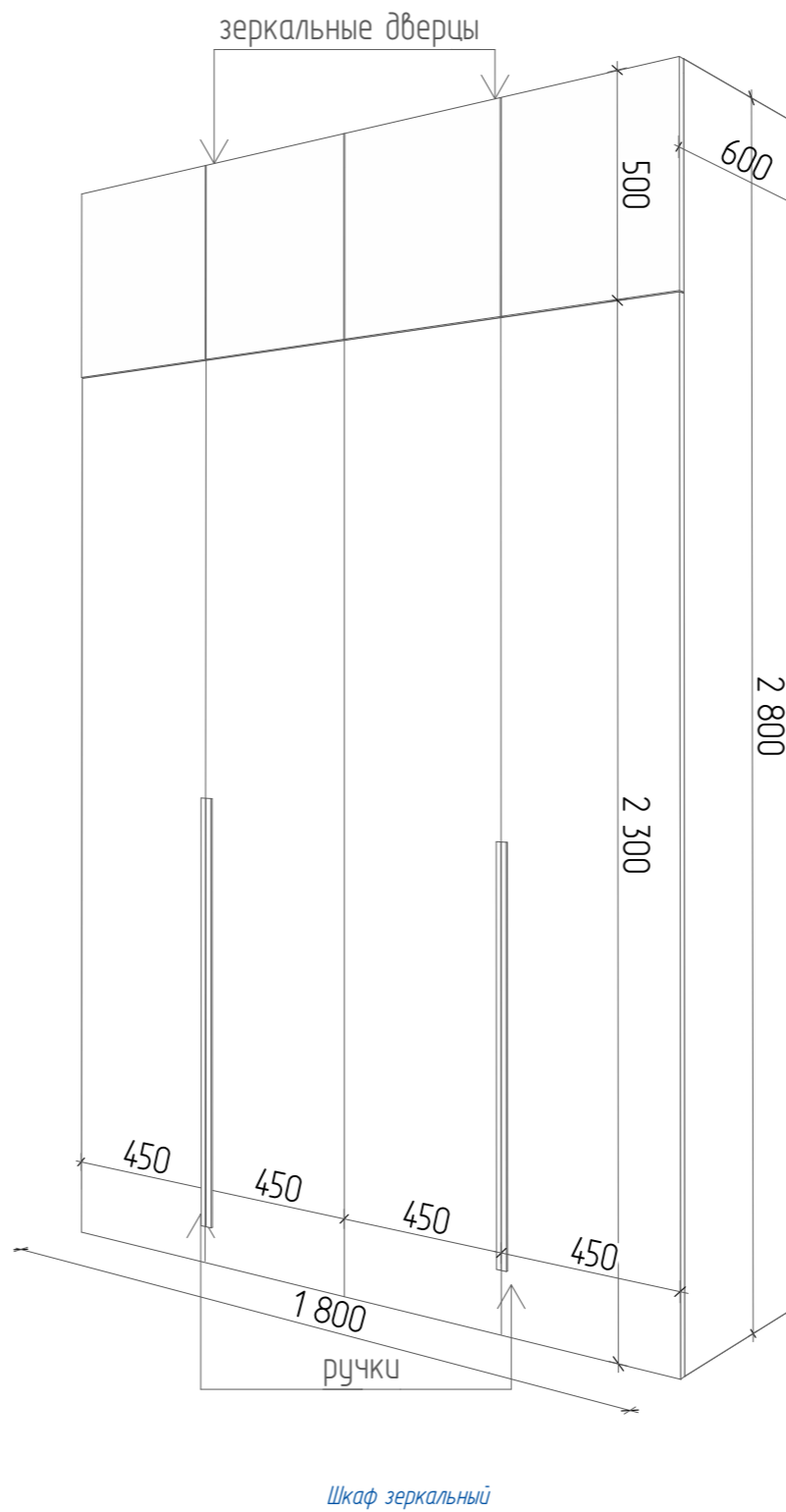

Тип мебели: шкаф зеркальный  
 Помещение: коридор  
 Корпус: ЛДСП  
 Фасад: МДФ (эмаль), зеркало

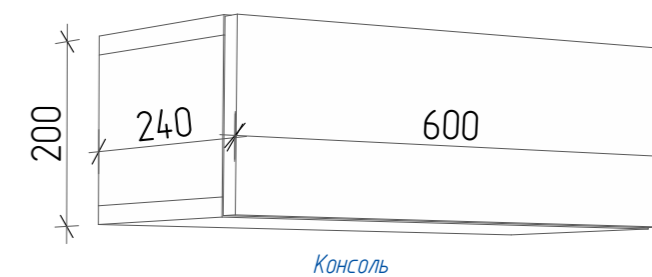

Тип мебели: консоль  
 Помещение: коридор  
 Корпус: ЛДСП  
 Фасад: МДФ (эмаль)

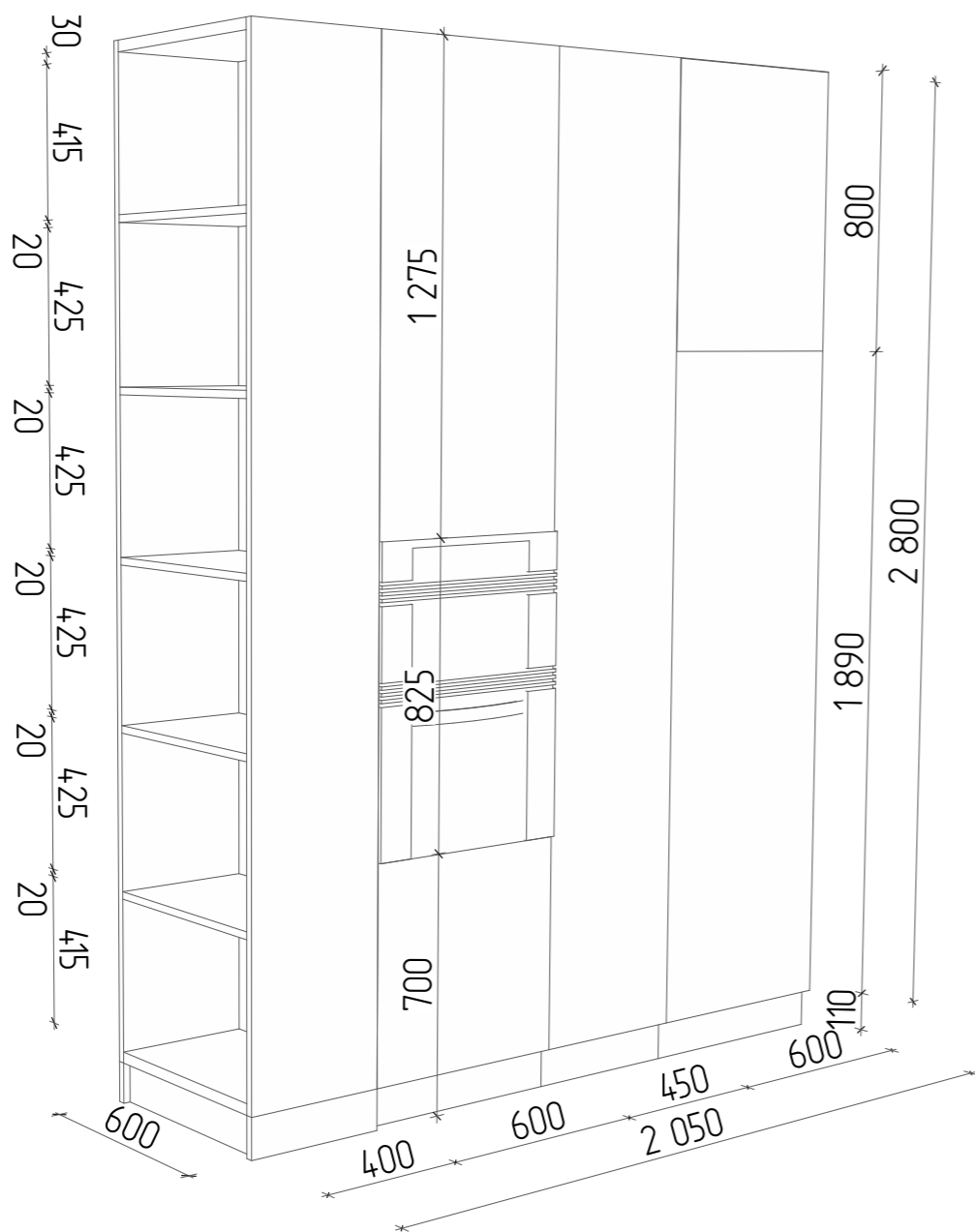

Кухонный гарнитур, высокий фронт

Тип мебели: кухонный гарнитур, высокий фронт  
 Помещение: кухня  
 Корпус: ЛДСП  
 Фасад: МДФ (эмаль)

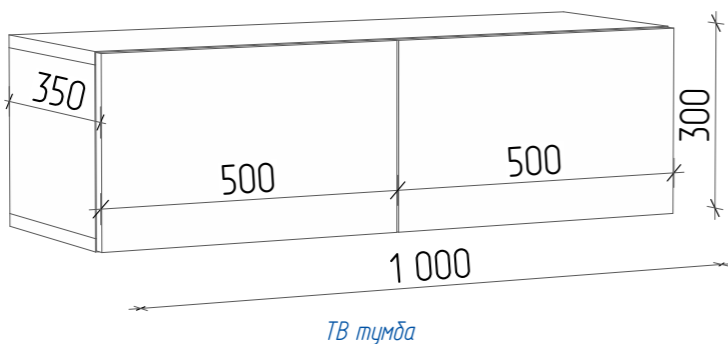

Тип мебели: ТВ тумба подвисяная  
 Помещение: гостиная  
 Корпус: ЛДСП  
 Фасад: МДФ (эмаль)

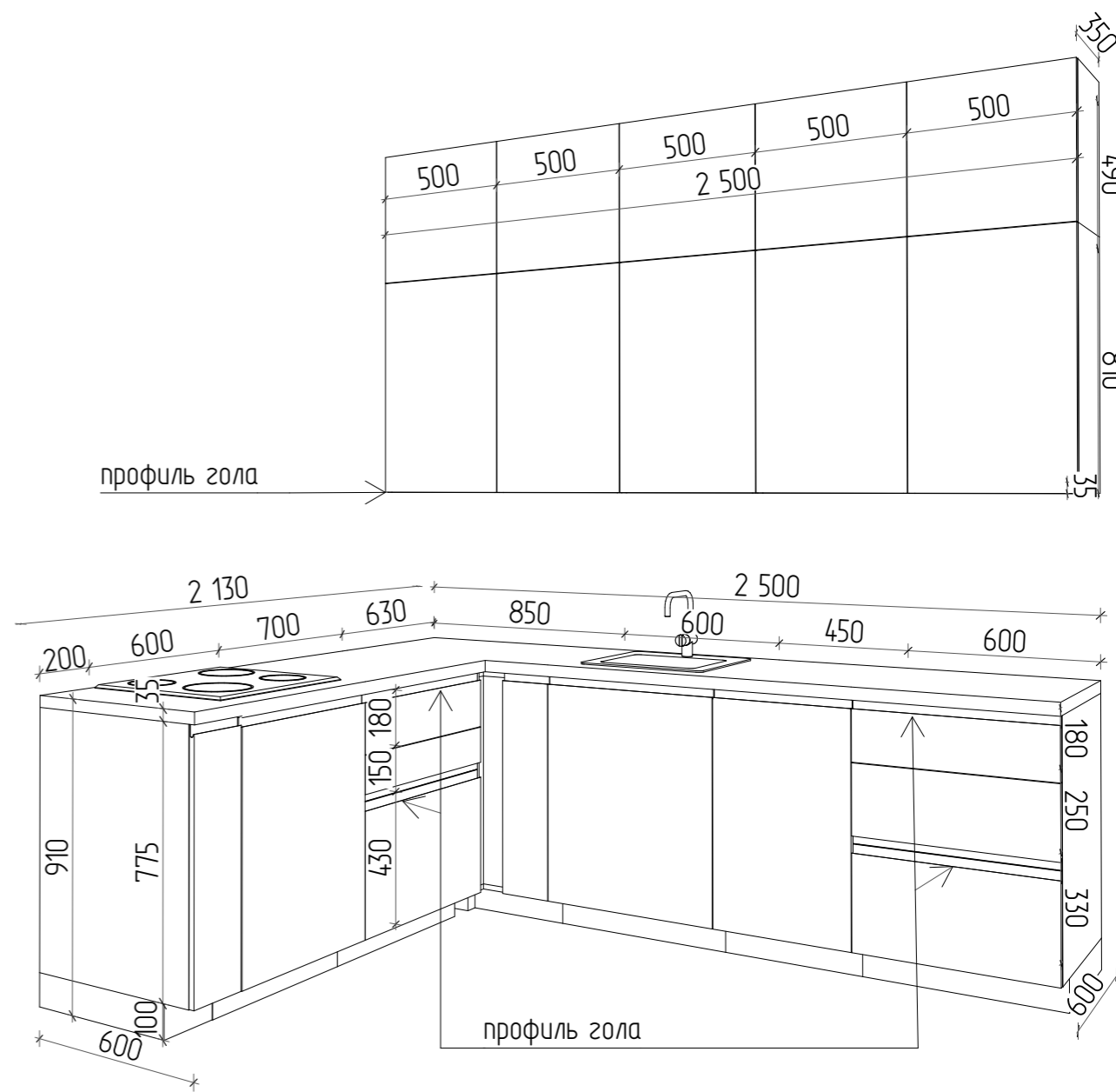

Кухонный гарнитур

Тип мебели: кухонный гарнитур  
 Помещение: кухня  
 Корпус: ЛДСП  
 Фасад: МДФ (эмаль)

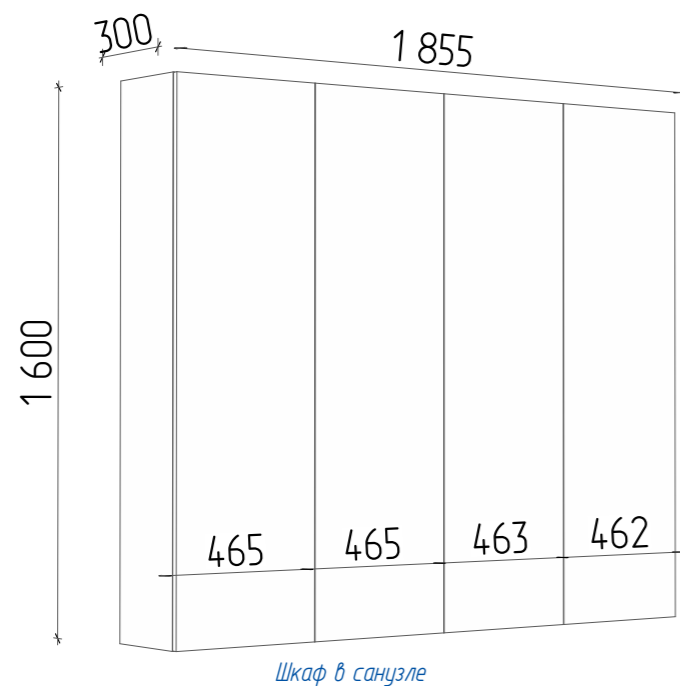

Тип мебели: шкаф  
Помещение: санузел  
Корпус: ЛДСП  
Фасад: МДФ (эмаль),

Шкаф в санузле

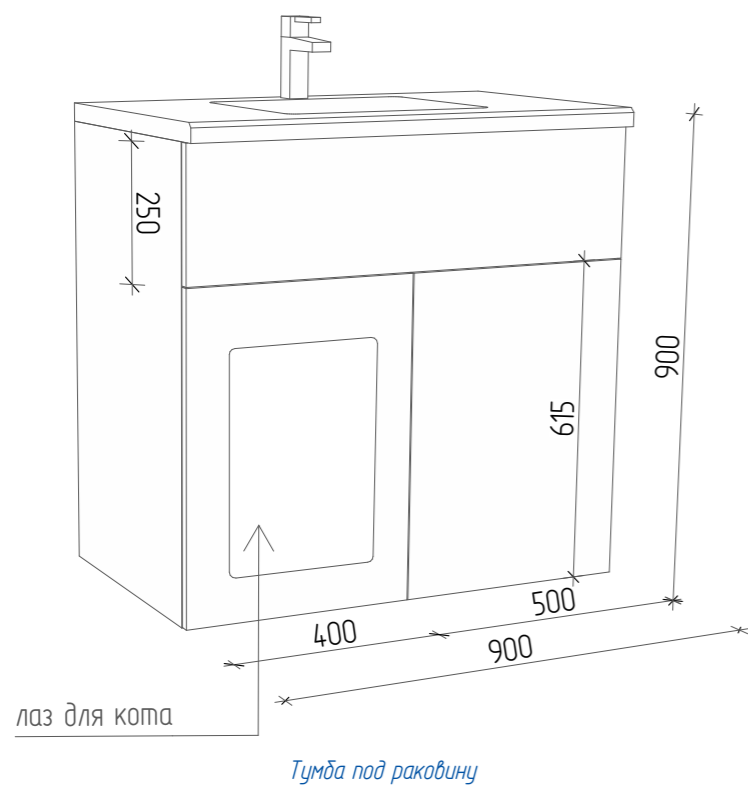

Тип мебели: тумба под раковину  
Помещение: санузел  
Корпус: МДФ (эмаль)  
Фасад: МДФ (эмаль)

Тумба под раковину

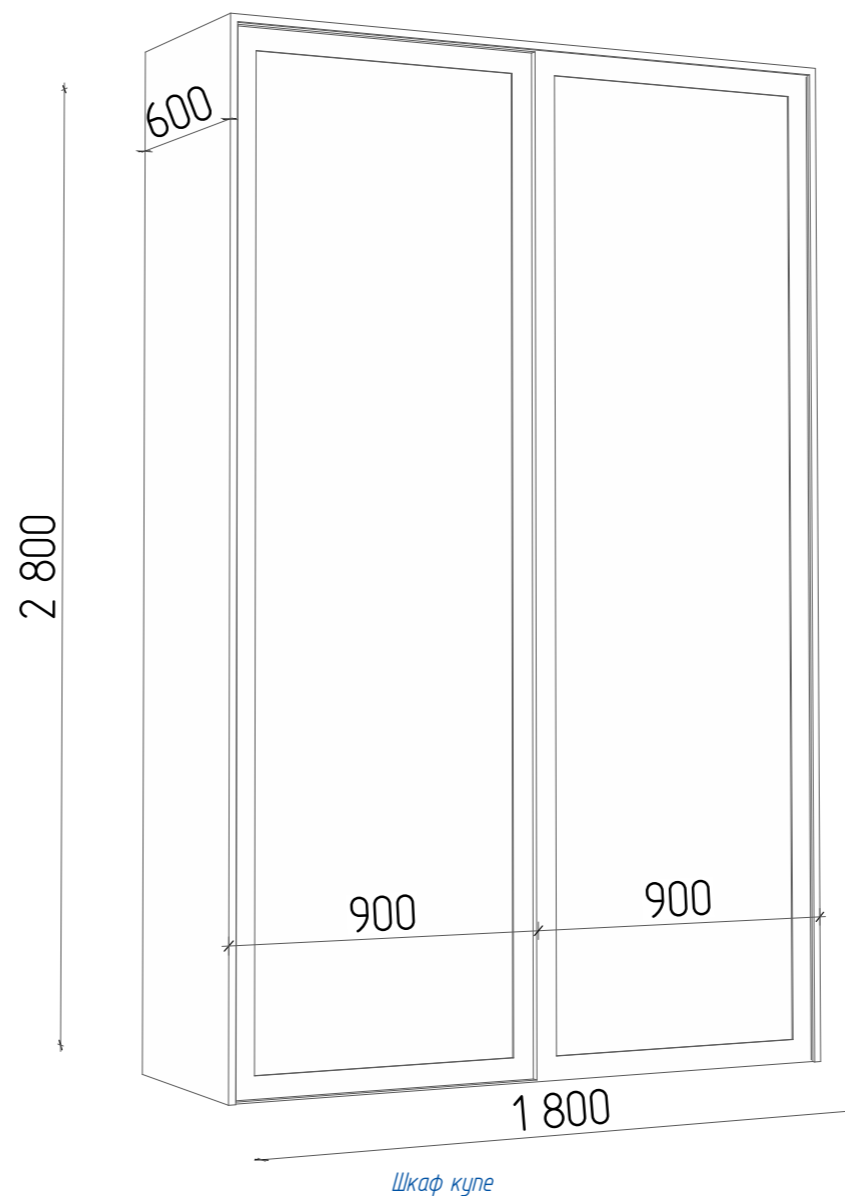

Тип мебели: шкаф купе  
Помещение: спальня  
Корпус: ЛДСП  
Фасад: МДФ (эмаль), зеркало



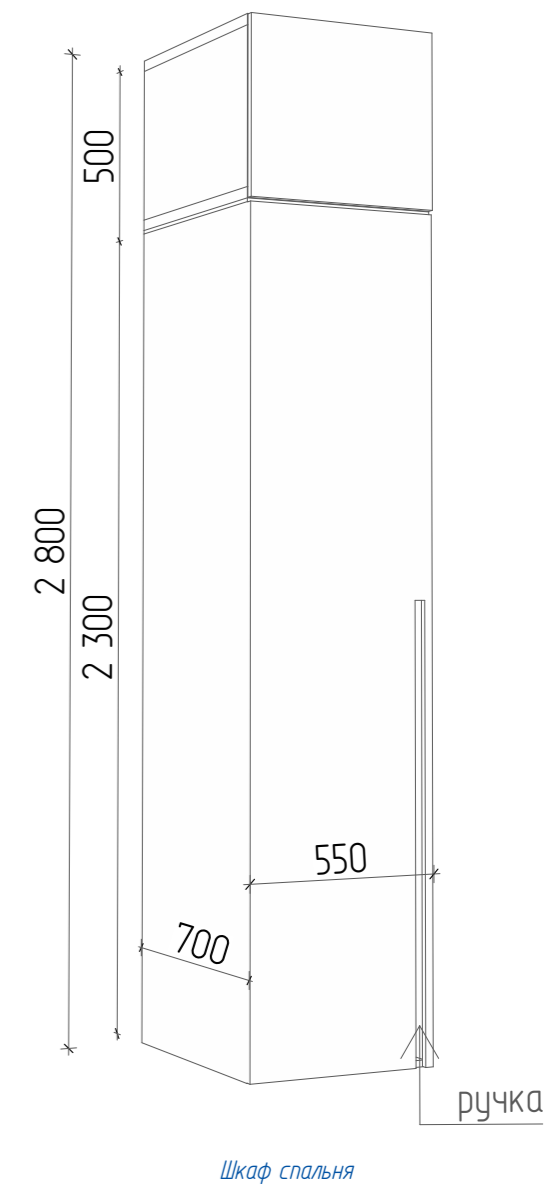





Шкаф купе













Тип мебели: шкаф  
Помещение: спальня  
Корпус: ЛДСП  
Фасад: МДФ (эмаль)















Шкаф спальня







**Спецификация осветительного оборудования**







Тип светильника	Производитель	Наименование	Артикул	Расположение	Мощность, Вт	Примечание	Изображение	Количество
Подвесной	UNOLIGHT	UNOLIGHT JAZZ STONE black	061600	Кухня	40	Тип цоколя: E27; IP20; цвет плафона: черный		1
Магнитный трековый	Лампапрон	Maytoni Basis TR074-2-12W4K-W	5678	Прихожая	56	Тип цоколя: GU10; IP20; цвет абажура: белый, цвет плафона: белый		19
Встроенный	Denkirs PORT IP65 DK3101-WH	Denkirs PORT IP65 DK3101-WH	DK3101-WH	Санузел	10	Тип цоколя: GU5.3 цвет плафона: белый		7
Ночное освещение	Werkel	Встраиваемая LED подсветка	W1154108	Коридор	1	Ночное освещение		2
Подвесной	UNOLIGHT	UNOLIGHT Theon S	0113073	Кухня	8	Тип цоколя: LED; IP20; цвет плафона: черный		1
Подвесной	UNOLIGHT	UNOLIGHT Theon M	0113074	Кухня	50	Тип цоколя: G9; IP20; цвет плафона: черный		1
Бра	Elektrostandard	Elektrostandard stem a063704	a063704	Спальня	5	Тип цоколя: LED; IP20; цвет плафона: черный		2
Бра	Mantra	Mantra LUPPI 7694	7694	Гостиная	15	Тип цоколя: GX53; IP20; цвет абажура: черный, цвет плафона: черный		1

№	Условное обозначение	Наименование	Длина, мм
1		Трек/Шинопровод	2 500
9		Трек/Шинопровод	3 350
11		Трек/Шинопровод	3 250
14		Трек/Шинопровод	4 750
			13 850 мм



ID Элемента	Условное обозначение	Наименование	Длина, мм
3		Подсветка зеркала прихожая	5 580
5		Подсветка ванной	1 500
6		Подсветка ванной	1 700
7		Подсветка зеркала	5 700
8		Подсветка рабочей зоны	2 500
12		Подсветка карниза	3 800
15		Подсветка карниза	2 950
			23 730 мм



Спецификация мебели						
Тип мебели	Артикул	Производитель	Наименование	Изображение	Кол-во	Расположение
диван	Льеру Мину	divan.ru	диван раскладной		1	Гостиная
пуф	Куд Velvet Emerald	divan.ru	пуф		1	Гостиная
тумба под ТВ		на заказ	тумба под ТВ		1	Гостиная
столук	Тони-1	divan.ru	столук		1	Гостиная
кухонный гарнитур		На заказ	кухонный гарнитур		1	Кухня
стул	SK-00034 584	SKdesign	стул Nampa		4	Кухня
стол обеденный	SK-00035 643	SKdesign	стол Ronda		1	Кухня
столук		La Redoute	Консоль из металла черная с двумя столешницами HIBA		1	Кухня
консоль		на заказ	консоль		1	Прихожая
Шкаф		на заказ	шкаф зеркальный		1	Прихожая
шкаф с сиденьем		на заказ	шкаф с сиденьем		1	Прихожая
шкаф над инсталляцией		на заказ	шкаф		1	Санузел
тумба под раковину		на заказ	тумба под раковину		1	Санузел
тумба прикроватная 2		La Redoute	тумба Clara		1	Спальня



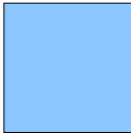

Спецификация мебели						
Тип мебели	Артикул	Производитель	Наименование	Изображение	Кол-во	Расположение
кровать	LOZ140x200	Black Red White LOZ140x200 с подъемным механизмом Сан-Джiminьяно	кровать LOZ140x200 с подъемным механизмом Сан-Джiminьяно		1	Спальня
Тумба прикроватная	6361846 / GBT303	La Redoute	тумба Torim		1	Спальня
шкаф-купе		на заказ	шкаф купе		1	Спальня
кресло рабочее	ЧТ000035755	Stool Group	кресло Бесс экокожа коричневый		1	Спальня
стол письменный	M-169	ZAMM	стол письменный Linda (Тип 1) без аксессуаров		1	Спальня
шкаф		на заказ	шкаф		1	Спальня
					23	

Спецификация сантехнического оборудования					
Тип сантехнического оборудования	Производитель	Наименование	Изображение	Кол-во	Расположение
Душевая система	AM.PM	душевая система AM.PM X-Joy F0785A500		1	Санузел
Мойка + смеситель + измельчитель	Комплект Мойка Paulmark Kroner PM215151-BS брашированная нержавеющая сталь + Смеситель Siegen Si213111-CRw хром, с гибким изливом + Измельчитель Bone Crusher BC 610-AS	Мойка, смеситель, измельчитель		1	Кухня
Полотенцесушитель электрический	Сунержа	Богема с полкой 3.0 1000x400 / МЭМ правый		1	Санузел
Раковина	Vitra Arkitekt	59 6069B003-0012 Белая		1	Санузел
Смеситель для раковины (умывальника)	AM.PM	Смеситель для раковины (умывальника)		1	Санузел
ванна	Riho Milano 170x75 см	ванна		1	Санузел
унитаз +инсталляция + кнопка		Инсталляция Geberit Duofix Sigma UP320 111.300.00.5 для унитаза со смывным бачком / Унитаз Vitra Sento Rim-Ex 7748B003-0075 / Клавиша смыва Geberit Delta30 115.137.21.1 Хром глянцевый		1	Санузел
				7	

Спецификация отделочных материалов стен	
Наименование	S нетто, кв.м (без запаса)
зеркало	1,49
краска белая	2,05
краска серая оттенок 1	21,33
краска серая оттенок 2	43,30
краска синяя	36,35
краска техническая	5,91
плитка Glossy Gamboge Yellow 75x300	3,60
плитка Glossy Oyster White 75x300	2,61
плитка Брера Чайт 600x1200	7,95
плитка Сан-Сиро Чайт 600x1200	10,67

Ведомость потолков			
ID	Условное обозначение	Наименование	S нетто, кв.м (без запаса)
01		Потолок натяжной с теновым профелем	41,99
02		Отштукатуренный потолок	0,42
03		Закладные для светильников, устанавливаются монтажными потолочными	6,52

Спецификация плинтуса								
ID	Условное обозначение	Сечение	Изображение	Наименование	Артикул	Производитель	Длина, мм	Примечание
DD105				Плинтус	DD105	DECOR-DIZAYN	33 075	размер 1 единицы 108x12x2000мм

Напольные покрытия				
ID	Условное обозначение	Наименование	S нетто, кв.м (без запаса)	Изображение
01		Керамогранит Gayafores Tessela Blue 331.5x331.5	1,87	
02		LVT плитка ДУБ РЫЖИЙ ЕСО 3-21	36,54	
03		Керамогранит Брера Чайт 600x1200	2,90	